



't BRIELHOF

9231

't Brielhof is een lokaal van de KSA dat plaats biedt aan 60 personen. In juli en augustus kunnen tenten geplaatst worden voor 20 personen zodat je er dan met 80 kan logeren. Er zijn geen potten of pannen, bestek, borden, glazen, enz. voorzien. Dit moet je zelf meebrengen. 't Brielhof is gelegen aan de Leie met zicht op de jachthaven en de Brielmeersen en vlak bij het centrum van Deinze.

BEZICHTIGING

-  Maarten Vander Beken
-  Achiel van Eechautestraat 38/2
9800 Deinze
-  0498/62.85.52
-  verhuur@brielhof.be
-  www.brielhof.be

ADRES HUIS

Antoon Van Paryspad 1
9800 Deinze





Centrum voor Jeugdtoerisme^{vzw}

TECHNISCHE GEGEVENS: Erkenning Toerisme Vlaanderen: type A

	7-8	9-6		7-8	9-6
Aantal personen binnen	60	60	Kampvuur	✗	✗
Aantal personen in tenten	20	0	Energie (kosten)	Niet inbegrepen	
Totaal aantal personen	80	60	BBQ	Neen	
Gebouw (aantal)	1	1		A	
Slaapzalen	5	4	Terrein		
Bedden	0	0	Gras	1.400 m ²	
Eetzaal	1	1	Verhard	100 m ²	
Dagzaal	1	1	Bos	1.000 m ²	
Douchekoppen	4	4	Extra's:		
Kranen	10	10	Energiezuinig verwarmd en geventileerd gebouw.		
Toiletten	5	5	Er zijn twee toegankelijke slaapzalen		
Borden	Ja	Ja	zonder bedden, met minstens 4		
Potten	Neen	Neen	toegankelijke slaapplekken per zaal.		
Klein keukenmateriaal	Neen	Neen			
Bestek	Ja	Ja			

LEGENDE

Type A	Eenvoudig kamphuis zonder bedden, 1 toilet en lavabo per 15 pers., eetzaal met tafels en stoelen.
7-8	juli – augustus
9-6	september – juni
Totaal	Het totaal aantal personen, is het maximaal aantal toegelaten personen op het terrein (gebouw + tentengrond).
Klein keukenmateriaal	Materiaal zoals kleine en grote keukenmessen, kurkentrekker, blikopener, rasp, zeef, mixer...
	Toegankelijk voor rolwagens
	Kampvuur toegestaan
	Kampvuur niet toegestaan

BOSGEBRUIK

- in openbare bossen mag je op de paden wandelen, tenzij ze afgesloten zijn
- in privébossen mag je wandelen na toestemming van de eigenaar
- in speelzones mag je van de paden afwijken
- buiten de speelzones mag je enkel van de paden afwijken na toestemming van de woudmeester (openbare bossen) of van de eigenaar (privébossen).



Woudmeester:
Provincie Oost-Vlaanderen
Gebr. Van Eyckstraat 4-6
9000 Gent
<http://www.vbv.be>

GRONDPLANNEN

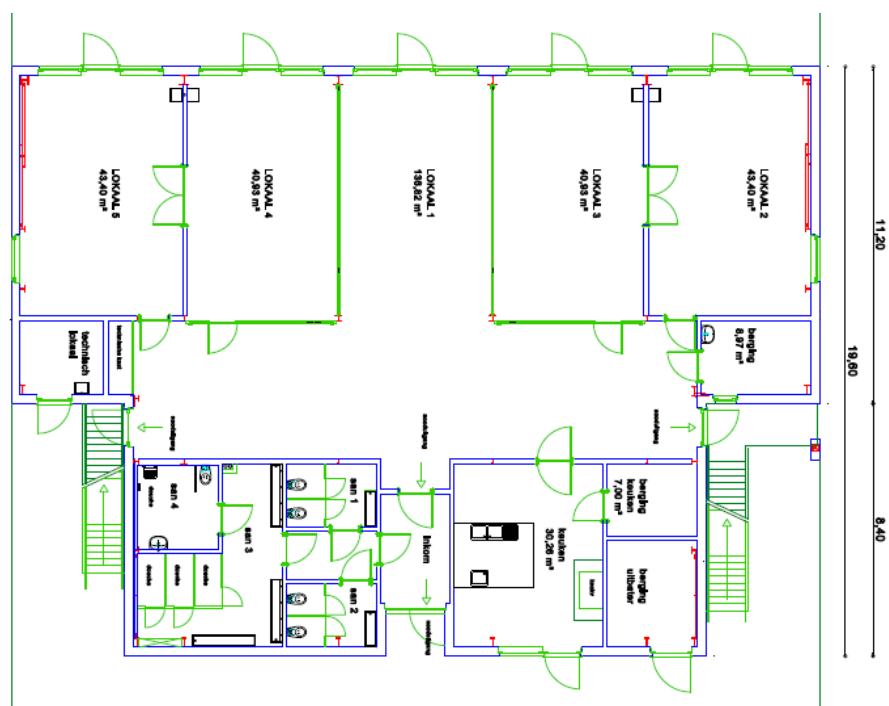

Toelichting grondplan

Nr	Ruimte	Info over de ruimte
	Keuken	2 koelkasten Diepvriezer Kleine industriële vaatwas Kookfornuis 2 lage branders Geen potten, pannen, bestek, borden, enz. aanwezig!
	Sanitair	4 toiletten 3 douches Toilet en douche voor personen met een fysieke beperking.
	Slaapruimtes Eetzaal	1 grote centrale ruimte die kan ingedeeld worden als slaap- en/of dagruimte. Tafels en stoelen. De indeling kan vooraf besproken worden.

ABC VAN CJT

Dit is een basis huishoudelijk reglement, de uitbater kan je ter plaatse nog een uitgebreid huishoudelijk reglement bezorgen. Vraag er naar bij aankomst.

AANKOMST

Respecteer de uren van aankomst en vertrek. Controleer ook bij aankomst samen met de verantwoordelijke de meterstanden en eventuele schade. Neem 10 dagen voor aankomst contact op met de eigenaar.

ALGEMENE VOORWAARDEN

De lijst van alle deelnemers (naam, adres en geboortedatum) wordt op de eerste dag aan de huisverantwoordelijke **in drievoud** bezorgd (tijdelijke verblijfsvergunning). Dit is verplicht voor iedereen!

AFVAL

In elk huis wordt afval gesorteerd. Vraag aan de verantwoordelijke wat de regels zijn en waar welk afval moet gedeponeerd worden.

BEDDEN

Er zijn geen bedden beschikbaar.

ENERGIE

De energie wordt afgerekend aan het eind van het verblijf. Controleer samen met de verantwoordelijke de eindstand van de tellers. Let er op dat je geen deuren of ramen laat openstaan als je de verwarming aan zet. Verwarming, elektriciteit, water en gas worden verrekend volgens de meterstand.

EXTRA KOSTEN

Te vragen bij de huisverantwoordelijke.

FEESTEN

De huizen hebben geen vergunning om (doop-, communie,..) feesten te laten doorgaan. Indien de eigenaar of beheerder merkt dat er toch een feest doorgaat, kan hij eisen dat de groep het gebouw verlaat zonder enige vorm van compensatie voor de groep.

HUISDIEREN

Huisdieren zijn niet toegelaten.

KAMPVUUR

Kampvuur is niet toegestaan.

LAWAAI

Respecteer de stilte voor 8u en na 22u. Je wordt ook niet graag gestoord in je slaap door luidruchtige mensen. **Nachtspel is verboden.**

PLAKKEN OF PRIKKEN

Plakband wordt enkel aangebracht op steen of hout, echter nooit op behang of geschilderde ondergrond. In deuren en muren worden geen nagels, duimspijkers of nietjes aangebracht.

ROKEN

Roken in de huizen is niet toegestaan.

SCHOONMAAK

Het huis moet na het verblijf grondig gepoetst worden. Dan krijg je al een groter deel van je waarborg terug. Keuken- en badhanddoeken moeten zelf meegebracht worden, alsook poetsmateriaal en toiletpapier. Indien er niet goed grondig gepoetst is, wordt 50 euro van de waarborg ingehouden.

STUDENTEN

Studenten worden geacht zich ook te houden aan de regels van het huis. Cantussen, ontgroeningen en feesten zijn niet toegestaan. Indien de eigenaar of de beheerder merkt dat dit toch gedaan wordt, kan hij eisen dat de groep het gebouw verlaat zonder enige vorm van compensatie. Dit geldt ook bij vandalisme.

VERTREK

Respecteer het uur van vertrek. Probeer dus in te schatten hoeveel tijd je nodig hebt om je bagage te maken, alles op te ruimen en te poetsen.

WEETJES

Bij alarm van de brandcentrale wordt de brandweer automatisch verwittigd!

WAARBORG

De waarborg moet ter plaatse betaald worden. Het bedrag staat op het "toegangsbewijs". Je kan het bedrag ook terugvinden op de website.

Dit centrum is aangesloten bij CJT Boekingscentrale.

Groepen uit het jeugdwerk hebben een aparte prijscategorie en kunnen 1 jaar vroeger reserveren.

Voor meer info kijk op www.cjt.be/boekingscentrale



Deinze heeft niet zoveel historische gebouwen, maar dat wordt volop gecompenseerd door de groene omgeving. In de omgeving heb je de Brielmeersen Vosselare Put en het Kasteel van Ooidonk.

TOERISME

Deinze

Dienst Toerisme
A. Saveryspand
E. Clausplein 4
9800 Deinze
09/380.46.01
toerisme@deinze.be

VVV Leiestreek

Emiel Clausplein 4
9800 Deinze
09/380.46.01
www.vvbleiestreek.be

RECREATIE

RECREATIEDOMEINEN

Brielmeersen» 0,1 km
40 ha natuur- en
recreatiedomein (gratis) met
dierenpark, wandelpaden,
siervijvers, speeltuin en
cafetaria, fit-o-meter,
sportterreinen, enz. .
09/381.96.60
sportdienst@deinze.be

ZWEMBADEN

Palaestra » 1 km
Kastanjelaan 35
9800 Deinze
09/381.96.60
www.deinze.be

Vosselare Put » 5 km
Kleine Pontstraat Deinze-Astene
Oude Leiearm waar je kan
zwemmen

NATUUR

NATUURRESERVATEN

Stadsbos Astene » 2 km
Gampelaredreef
9800 Deinze

STAFKAARTEN

1 : 50.000: nr. 21 Tielt
1 : 25.000: nr. 21/7-8 Zulte-Deinze
1 : 10.000: nr. 24/8N Deinze

Deze brochure werd laatst aangepast op 10-10-2019



Vlaanderen
verbeelding werkt

