



## DOMEIN BEVERDONK SCHILDPADHOEVE

2081

Verscholen tussen velden en bossen, vlakbij de kleine Nete, ligt Domein Beverdonk. Deze bivakplek op de grens tussen Retie en Kasterlee is geschikt voor elke jeugdgroep. De afwisseling van kleine en grote kamers in de Schildpadhoeve maakt ook dat gezinnen hier zeker terecht kunnen. Op het domein liggen ook de Waterval, het Eilandje en het Landhuis.

### BEZICHTIGING

-  Erwin Stessens
-  Beverdonk 1  
2470 Retie
-  014/37.34.75
-  0498/86.32.51
-  [info@domeinbeverdonk.be](mailto:info@domeinbeverdonk.be)
-  [www.domeinbeverdonk.be](http://www.domeinbeverdonk.be)



### ADRES HUIS

Beverdonk  
2470 Retie





Centrum voor Jeugdtoerisme<sup>vzw</sup>

## TECHNISCHE GEGEVENS: Erkenning Toerisme Vlaanderen: type B

|                               | 7-8       | 9-6       |   | 7-8   | 9-6   |
|-------------------------------|-----------|-----------|---|---|---|
| Aantal personen binnen        | 48        | 48        | Kampvuur  |  |  |
| Aantal personen in tenten     | 0         | 0         | Energie (kosten)  | Niet inbegrepen   |   |
| <b>Totaal aantal personen</b> | <b>48</b> | <b>48</b> | BBQ   | Neen  |   |
| Gebouw (aantal)               | 2         | 2         |  | A   |   |
| Slaapzalen                    | 11        | 11        | <b>Terrein</b>  |   |   |
| Bedden                        | 48        | 48        | Gras  | 1/4 ha  |   |
| Eetzaal                       | 1         | 1         | Verhard   | 200 m <sup>2</sup>  |   |
| Dagzaal                       | 2         | 2         | Bos   | 2 van elke 1/4 ha   |   |
| Douchekoppen                  | 8         | 8         | <b>Extra's:</b>   |   |   |
| Kranen                        | 20        | 20        | Wasmachine en Droogkast.  |   |   |
| Toiletten                     | 4         | 4         | Ezel, varken, kippen en andere dieren op het domein.                              |   |   |
| Borden                        | Ja        | Ja        | BBQ: mag zelf meegebracht worden.   |   |   |
| Potten                        | Ja        | Ja        |   |   |   |
| Klein keukenmateriaal         | Ja        | Ja        |   |   |   |
| Bestek                        | Ja        | Ja        |   |   |   |

## LEGENDE

|   |  |
|---|--|
| Type B  | Eenvoudig kamphuis met bedden, minstens 1 toilet en lavabo per 15 pers., eetzaal met tafels en stoelen, ingerichte keuken. |
| 7-8   | juli - augustus  |
| 9-6   | september - juni   |
| Totaal  | Het totaal aantal personen, is het maximaal aantal toegelaten personen op het terrein (gebouw + tentengrond).              |
| Klein keukenmateriaal   | Materiaal zoals kleine en grote keukenmessen, kurkentrekker, blikopener, rasp, zeef, mixer...                              |
|  | Toegankelijk voor rolwagens  |
|  | Kampvuur toegestaan  |
|  | Kampvuur niet toegestaan   |

## BOSGEBRUIK

- in openbare bossen mag je op de paden wandelen, tenzij ze afgesloten zijn
- in privébossen mag je wandelen na toestemming van de eigenaar
- in speelzones mag je van de paden afwijken
- buiten de speelzones mag je enkel van de paden afwijken na toestemming van de woudmeester (openbare bossen) of van de eigenaar (privébossen).



info: ANB-Antwerpen, Gebouw Anna Bijns  
Lange Kievitstraat 111/113 b63  
2018 Antwerpen  
[www.natuurenbosspel.be](http://www.natuurenbosspel.be)

## GRONDPLANNEN

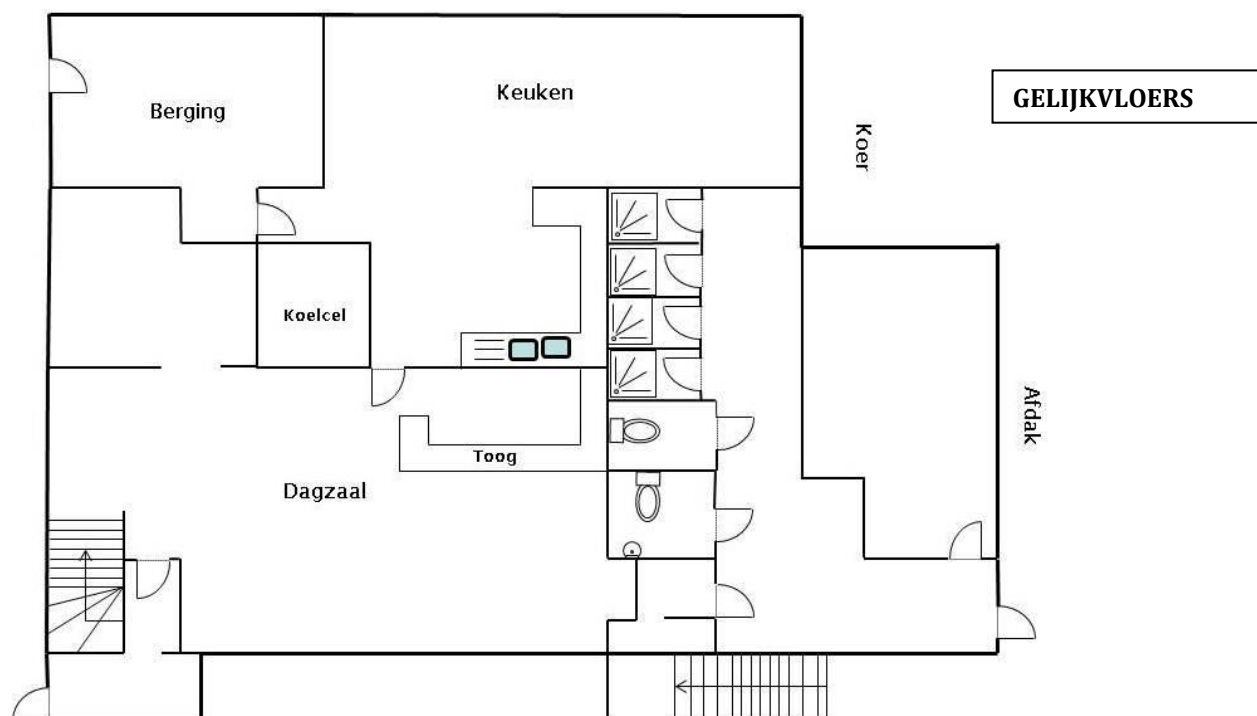
**Toelichting grondplan**

| Nr                  | Ruimte          | Info over de ruimte   |
|---------------------|-----------------|---|
| <b>Hoofdgebouw</b>  |                 |   |
| <b>Gelijkvloers</b> |                 |   |
|                     | <b>Refter</b>   | 90m <sup>2</sup>  |
|                     | <b>Dagzaal</b>  | Met tafels en stoelen   |
|                     | <b>Keuken</b>   | Afwasbak<br>Koelcel<br>Diepvriezer 650l<br>Stoom- en heteluchtoven<br>Gasfornuis met 6 pitten<br>3 lage branders<br>Friteuse<br>Bain-Marie<br>Percolator 120 koppen<br>Potten, pannen, bestek en klein keukenmateriaal zijn aanwezig<br>Wasmachine<br>Droogkast |
|                     | <b>Sanitair</b> | 4 douches<br>2 toiletten  |

## GRONDPLANNEN

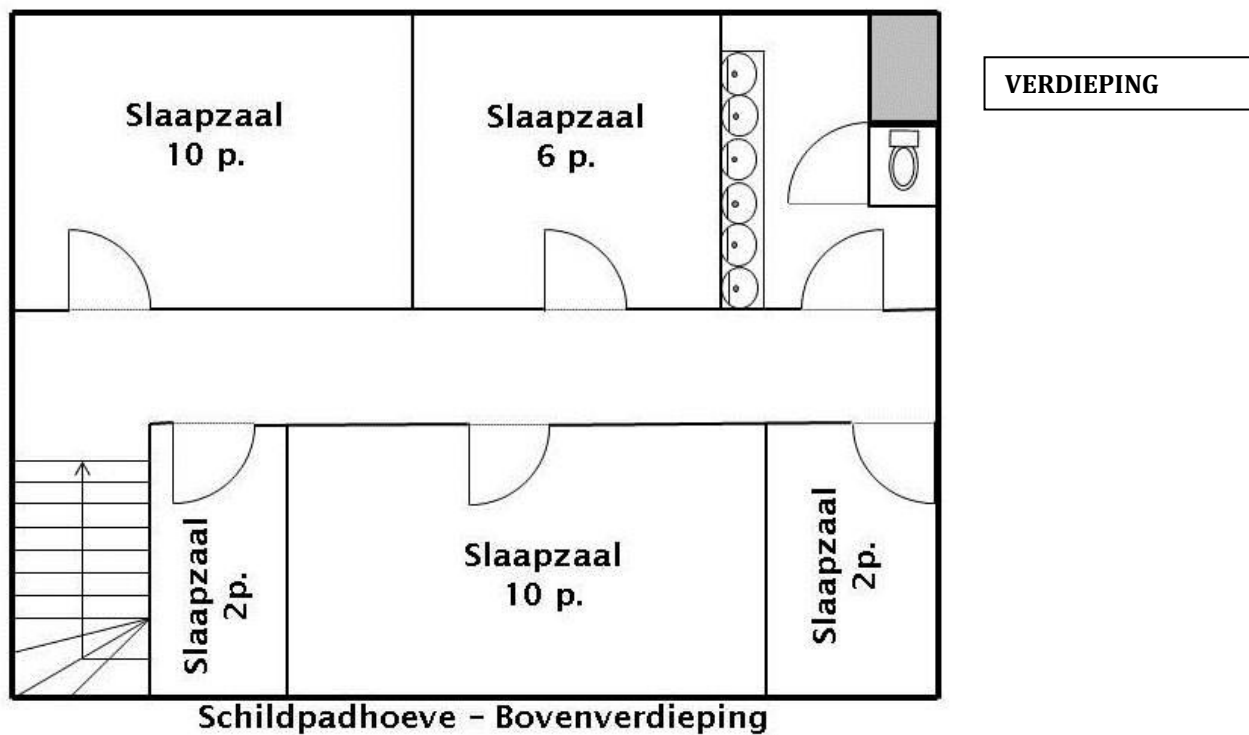
*Toelichting grondplan*

| Nr | Ruimte              | Info over de ruimte  |
|----|---------------------|--|
|    | <b>Verdieping</b>   |  |
|    | <b>Slaapruimtes</b> | 2 slaapzalen voor 10 personen<br>2 slaapkamers voor 2 personen<br>1 slaapkamer voor 6 personen |
|    | <b>Sanitair</b>     | 1 toilet<br>wasplaats  |

## GRONDPLANNEN

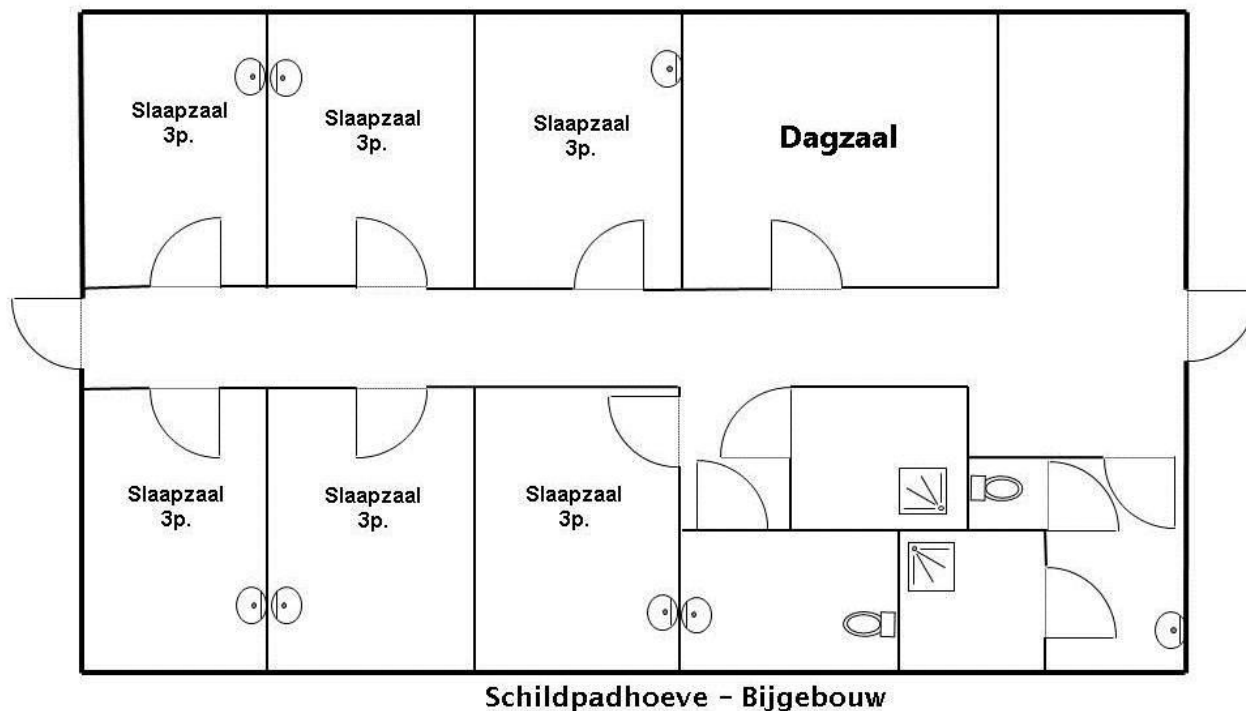
**Toelichting grondplan**

| Nr               | Ruimte              | Info over de ruimte  |
|------------------|---------------------|--|
| <b>Bijgebouw</b> |                     |  |
|                  | <b>Slaapruimtes</b> | 6 slaapkamers voor 3 personen  |
|                  | <b>Dagzaal</b>      | 1 ruimte   |
|                  | <b>Sanitair</b>     | 2 douches, waarvan 1 toegankelijk<br>2 toiletten, waarvan 1 toegankelijk<br>Lavabo op de kamer |

**ABC VAN CJT**

*Dit is een basis huishoudelijk reglement, de uitbater kan je ter plaatse nog een uitgebreid huishoudelijk reglement bezorgen. Vraag er naar bij aankomst.*

**AANKOMST**

Respecteer de uren van aankomst en vertrek. Controleer ook bij aankomst samen met de verantwoordelijke de meterstanden en eventuele schade. Neem 10 dagen voor aankomst contact op met de eigenaar.

**ALGEMENE VOORWAARDEN**

De lijst van alle deelnemers (naam, adres en geboortedatum) wordt op de eerste dag aan de huisverantwoordelijke bezorgd (tijdelijke verblijfsvergunning). Dit is verplicht voor iedereen!

**AFVAL**

In elk huis wordt afval gesorteerd. Vraag aan de verantwoordelijke wat de regels zijn en waar welk afval moet gedeponeerd worden.

**BEDDEN**

Matrasovertrek, slaapzak en hoofdkussens dient de groep zelf mee te brengen.

**ENERGIE**

De energie wordt afgerekend aan het eind van het verblijf. Controleer samen met de verantwoordelijke de eindstand van de tellers.

Let er op dat je geen deuren of ramen laat openstaan als de verwarming aan staat.

Verwarming, elektriciteit, water en gas worden verrekend volgens de meterstand.

**EXTRA KOSTEN**

Te vragen bij de huisverantwoordelijke.

**FEESTEN**

De huizen hebben geen vergunning om (doop-, communie,..) feesten te laten doorgaan. Indien de eigenaar of beheerder merkt dat er toch een feest doorgaat, kan hij eisen dat de groep het gebouw verlaat zonder enige vorm van compensatie voor de groep.

**HUISDIEREN**

Huisdieren zijn niet toegelaten.

**KAMPVUUR**

Toestemming om kampvuur te houden moet je vragen aan de huisverantwoordelijke en/of de politie. De huisverantwoordelijke duidt ook de plaats aan waar je kampvuur mag maken. Beschadig geen bomen om hout te hebben voor het kampvuur. Gebruik enkel afgevallen takken!

**LAWAAI**

Respecteer de stilte voor 08.00 uur en na 22.00 uur. Je wordt ook niet graag gestoord in je slaap door luidruchtige mensen. **Nachtspel is verboden.**

**PLAKKEN OF PRIKKEN**

Plakband wordt enkel op hout of steen aangebracht, echter nooit op behang of geschilderde ondergrond. In deuren of muren worden geen nagels, duimspijkers of nietjes aangebracht.

**ROKEN**

Roken in de huizen is niet toegestaan.

**SCHOONMAAK**

Het huis moet na het verblijf grondig gepeetst worden. Dan krijg je al een groter deel van je waarborg terug. Keuken- en badhanddoeken moeten zelf meegebracht worden, alsook poetsmateriaal en toiletpapier.

**STUDENTEN**

Studenten worden geacht zich ook te houden aan de regels van het huis. Cantussen, ontgroeningen en feesten zijn niet toegestaan. Indien de eigenaar of de beheerder merkt dat dit toch gedaan wordt, kan hij eisen dat de groep het gebouw verlaat zonder enige vorm van compensatie. Dit geldt ook bij vandalisme.

**VERTREK**

Respecteer het uur van vertrek. Probeer dus in te schatten hoeveel tijd je nodig hebt om je bagage te maken, alles op te ruimen en te poetsen.

**WEETJES**

Maaltijden mogelijk, vraag aan de eigenaar.

**WAARBORG**

De waarborg moet ter plaatse betaald worden. Het bedrag staat op het "toegangsbewijs" en op de website.

Dit centrum is aangesloten bij CJT Boekingscentrale.

Groepen uit het jeugdwerk hebben een aparte prijscategorie en kunnen 1 jaar vroeger reserveren.

Voor meer info kijk op [www.cjt.be/boekingscentrale](http://www.cjt.be/boekingscentrale)



Retie, het dorp der neten. In het noordoosten van de provincie Antwerpen ligt Retie, een oase van rust en natuurschoon. Kenmerkend voor het landschap van Retie zijn de talrijk slingerende riviertjes die de bovenlopen vormen van de Kleine Nete. Ze zijn de zuiverste van Vlaanderen. Retie bevindt zich in de meest afwisselende streek van de Antwerpse Kempen. Verschillende bewegwijzerde paden zijn er voor de fietsers en wandelaars. Ze voeren U door bos, duinen en heide, over vlakten en riviertjes, langs vennen, vijvers en imposante monumenten

## TOERISME

### Retie

Gemeentehuis  
Markt 1  
2470 Retie  
014/38.92.30  
[www.vvvetie.be](http://www.vvvetie.be)

Te zien: watermolen, kasteel van Rethie.

### Kasterlee

VVV Toerisme Kasterlee  
Markt 13  
2460 Kasterlee  
014/84.85.19  
[www.toerisme-kasterlee.be](http://www.toerisme-kasterlee.be)

Te zien: Bobbejaanland, Watermolen van Brustele.

### Turnhout

't Steentje  
Grote Markt 44  
2300 Turnhout  
014/44.33.55  
[www.turnhout.be](http://www.turnhout.be)

Te zien: Nat. Museum van de Speelkaarten, Taxandriamuseum.

## RECREATIE

### RECREATIEDOMEINEN

**Bobbejaanland »10,5 km**  
Olensteenweg 45  
2460 Lichtaart  
014/55.78.11  
[www.bobbejaanland.be](http://www.bobbejaanland.be)

**Domein de Putten »5 km**  
Houthum 51  
2460 Kasterlee  
014/85.30.49  
[www.kasterlee.be](http://www.kasterlee.be)  
speeltuinen.

**Kabouterberg »4 km**  
Geelsebaan  
2460 Kasterlee

### ZWEMBADEN

**Ark van Noë » 5 km**  
Openluchtwembad  
Langenberg 20 B  
2460 Lichtaart  
014/55.77.25

### SPORTACCOMMODATIES

**Sporthal Duineneind » 5 km**  
Duineneind 15  
2460 Kasterlee  
014/85.12.98

**Kanovaren Nete » 3 km**  
't Meulezicht  
Watermolen 10  
2470 Retie  
014/37.18.18

## NATUUR

### NATUURRESERVATEN

**Prinsenspark » 3 km**  
Verschillende wandelroutes.

### BOSSEN

**Hoge Mouw Kasterlee » 5,5 km**  
**Kabouterberg » 4 km**

## STAFKAARTEN

1 : 50.000: nr. 3  
1 : 25.000: nr. 3/1-2 of 3/5-6  
1 : 10.000: nr. 3/1 of 3/5

Deze brochure werd laatst aangepast op 11-4-2019

