





HET ROKKEN B

8202

Een vroegere chicorei-ast op het domein van een hoeve uit 1717 is omgebouwd tot een goed uitgerust bivakhuis. Het B-gedeelte van het huis is geschikt voor groepen tot 38 personen. **Er zijn negen toegankelijke bedden.** Volpensioen mogelijk via de uitbater.

BEZICHTIGING

-  Kathleen Defever
-  Aardappelhoekstraat 129
8800 Roeselare
-  0476/25.77.48
-  info@hetrokken.be
-  www.hetrokken.be



ADRES HUIS

Aardappelhoekstraat 129
8800 Roeselare





Centrum voor Jeugdtoerisme^{zvw}

TECHNISCHE GEGEVENS:**Erkenning Toerisme Vlaanderen: deel van een erkenning type C**

	7-8	9-6		7-8	9-6
Aantal personen binnen	n.v.t.	38	Kampvuur		
Aantal personen in tenten	n.v.t.	0	Energie (kosten)	Niet inbegrepen	
Totaal aantal personen	n.v.t.	38	BBQ	Ja	
Gebouw (aantal)	n.v.t.	2		A	
Slaapzalen	n.v.t.	5	Terrein		
Bedden	n.v.t.	38	Gras	15.000 m ²	
Eetzaal	n.v.t.	1	Verhard	0 m ²	
Dagzaal	n.v.t.	2	Bos	Op 5 km	
Douchekoppen	n.v.t.	2	Extra's:		
Kranen	n.v.t.	12	Volpension mogelijk via de eigenaar. Kampvuur kan in samenspraak met de uitbater. In alle lokalen is centrale verwarming.		
WC	n.v.t.	3	Wifi aanwezig.		
Borden	n.v.t.	Ja			
Potten	n.v.t.	Ja			
Klein keukenmateriaal	n.v.t.	Ja			
Bestek	n.v.t.	Ja			

LEGENDE

Type	Deel van een erkenning: samen met het Rokken B heeft dit huis een erkenning type C.
7-8	juli – augustus
9-6	september – juni
Totaal	Het totaal aantal personen, is het maximaal aantal toegelaten personen op het terrein (gebouw + tentengrond).
Klein keukenmateriaal	Materiaal zoals kleine en grote keukenmessen, kurkentrekker, blikopener, rasp, zeef, mixer...
	Toegankelijk voor rolwagens
	Kampvuur toegestaan
	Kampvuur niet toegestaan

BOSGEBRUIK

- in openbare bossen mag je op de paden wandelen, tenzij ze afgesloten zijn
- in privébossen mag je wandelen na toestemming van de eigenaar
- in speelzones mag je van de paden afwijken
- buiten de speelzones mag je enkel van de paden afwijken na toestemming van de woudmeester (openbare bossen) of van de eigenaar (privébossen).



Woudmeester provincie West-Vlaanderen
Zandstraat 255 bus 3
8200 Sint-Andries-Brugge
www.bosspel.be

GELIJKVLOERS

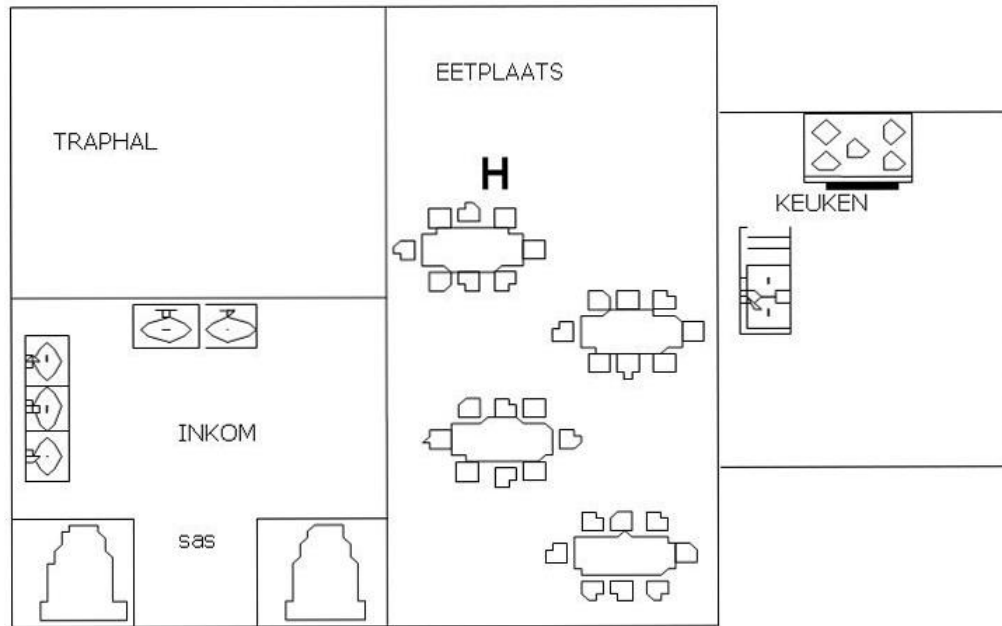
*Toelichting grondplan*

Nr Ruimte

*Info over de ruimte***GELIJKVLOERS**

Inkom	Traphal 2 toiletten 2 wastafels Dit gedeelte is gemeenschappelijk met de groep die het Rokken A huurt. De schoonmaak van deze ruimte gebeurt door de huisverantwoordelijke.
Keuken	Kookfornuis op gas met 4 pitten Koelkast met diepvriesvak Dampkap Dubbele afwasbak
H Refter	31 m ² Tafels en stoelen Kraan met drinkbaar water

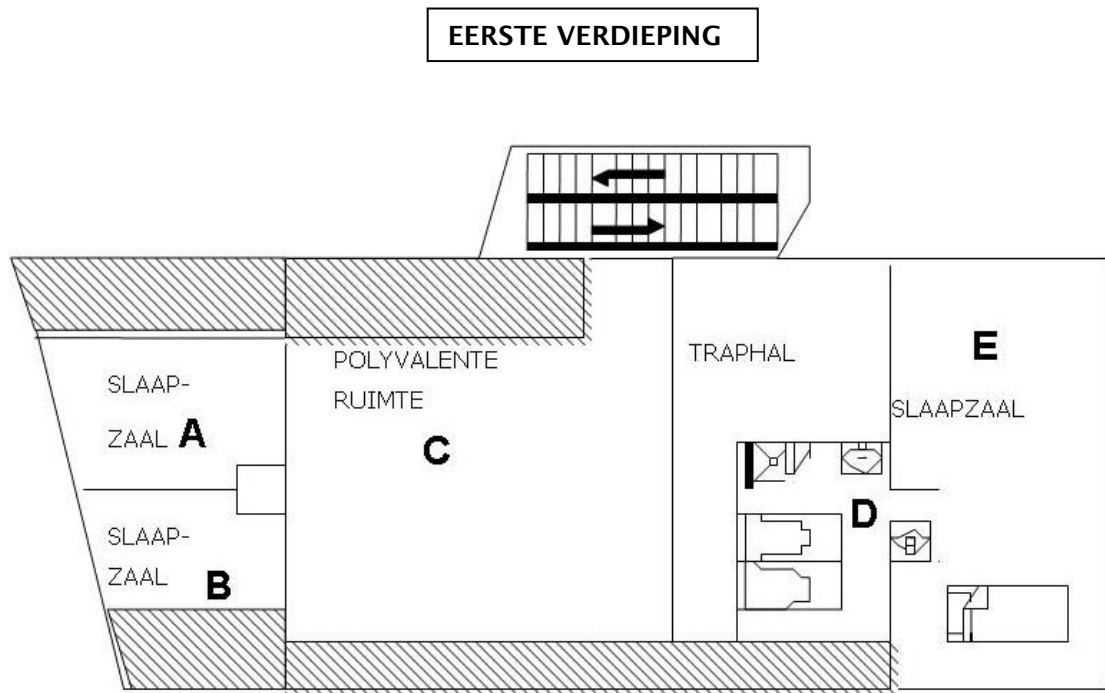
**Toelichting grondplan**

Nr	Ruimte	Info over de ruimte
VERDIEPING		
A	Slaapruiimte	3 personen 1 stapelbed 1 enkel bed Lavabo
B	Slaapruiimte	3 personen 1 stapelbed 1 enkel bed lavabo
C	Dagzaal	Polyvalente ruimte (39 m ²) met twee lavabo's
D	Sanitair	2 toiletten Douche Lavabo
E	Slaapruiimte	14 personen stapelbedden

DE SCHUUR

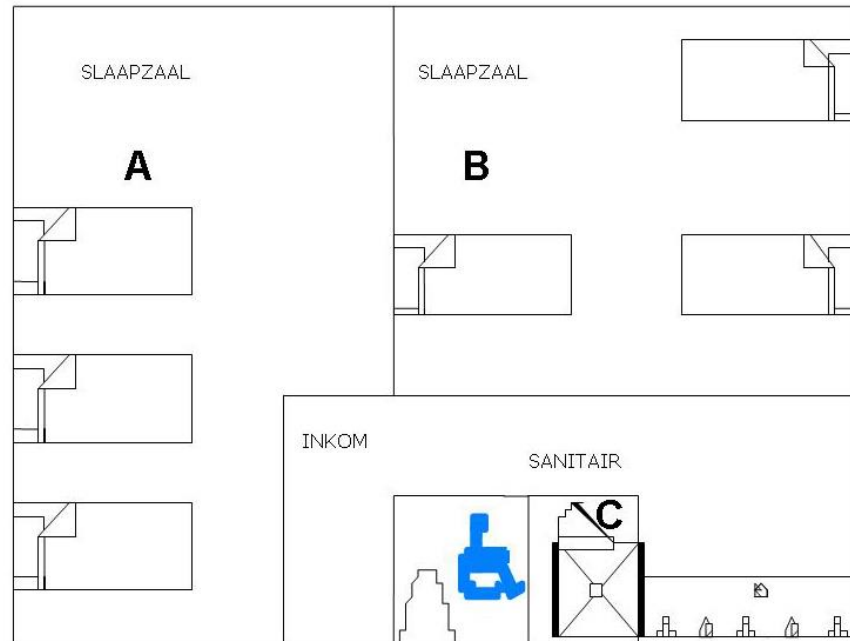
*Toelichting grondplan*

Nr	Ruimte	Info over de ruimte
GELIJKVLOERS		
A	Slaapruijnte	8 personen Volledig aangepast voor 5 anders validen
B	Slaapruijnte	10 personen Volledig aangepast voor 4 anders validen
C	Sanitair	1 douche 1 toilet 1 lavabo Volledig aangepast voor anders validen.
VERDIEPING		
	Polyvalente ruimte	Deze ruimte is 82 m ² groot

GELIJKVLOERS

A	Slaapruijnte	8 personen Volledig aangepast voor 5 anders validen
B	Slaapruijnte	10 personen Volledig aangepast voor 4 anders validen
C	Sanitair	1 douche 1 toilet 1 lavabo Volledig aangepast voor anders validen.

VERDIEPING

	Polyvalente ruimte	Deze ruimte is 82 m ² groot
--	---------------------------	--

ABC VAN CJT

Dit is een basis huishoudelijk reglement, de uitbater kan je ter plaatse nog een uitgebreid huishoudelijk reglement bezorgen. Vraag er naar bij aankomst.

AANKOMST

Respecteer de uren van aankomst en vertrek. Controleer ook bij aankomst samen met de verantwoordelijke de meterstanden en eventuele schade. Neem 10 dagen voor aankomst contact op met de eigenaar.

ALGEMENE VOORWAARDEN

De lijst van alle deelnemers (naam, adres en geboortedatum) wordt op de eerste dag aan de huisverantwoordelijke bezorgd (tijdelijke verblijfsvergunning). Dit is verplicht voor iedereen!

AFVAL

In elk huis wordt afval gesorteerd. Vraag aan de verantwoordelijke wat de regels zijn en waar welk afval moet gedeponeerd worden.

BEDDEN

Iedereen is verplicht om minstens 1 laken en kussenovertrek mee te brengen, ook bij gebruik van een slaapzak.

ENERGIE

De energie wordt afgerekend aan het eind van het verblijf. Controleer samen met de verantwoordelijke de eindstand van de tellers.

Let er op dat je geen deuren of ramen laat openstaan als je de verwarming aan staat.

Verwarming, elektriciteit, water en gas worden verrekend volgens de meterstand.

EXTRA KOSTEN

Te vragen bij de huisverantwoordelijke.

FEESTEN

De huizen hebben geen vergunning om (doop-, communie,..) feesten te laten doorgaan. Indien de eigenaar of beheerder merkt dat er toch een feest doorgaat, kan hij eisen dat de groep het gebouw verlaat zonder enige vorm van compensatie voor de groep.

HUISDIEREN

Huisdieren zijn niet toegelaten.

KAMPVUUR

Kampvuur is niet toegestaan.

LAWAAI

Respecteer de stilte voor 8u en na 22u. Je wordt ook niet graag gestoord in je slaap door luidruchtige mensen. **Nachtspel is verboden.**

PLAKKEN OF PRIKKEN

Plakband wordt enkel op steen of hout aangebracht, echter nooit op behang of geschilderde ondergrond. In deuren en muren worden geen nagels, nietjes of duimspijkers aangebracht.

ROKEN

Roken in de huizen is niet toegestaan.

SCHOONMAAK

Het huis moet na het verblijf grondig gepeetst worden. Dan krijg je al een groter deel van je waarborg terug. Keuken- en badhanddoeken moeten zelf meegebracht worden, alsook poetsmateriaal en toiletpapier.

STUDENTEN

Studenten worden geacht zich ook te houden aan de regels van het huis. Cantussen, ontgroeningen en feesten zijn niet toegestaan. Indien de eigenaar of de beheerder merkt dat dit toch gedaan wordt, kan hij eisen dat de groep het gebouw verlaat zonder enige vorm van compensatie. Dit geldt ook bij vandalisme.

VERTREK

Respecteer het uur van vertrek. Probeer dus in te schatten hoeveel tijd je nodig hebt om je bagage te maken, alles op te ruimen en te poetsen.

WAARBORG

De waarborg moet ter plaatse betaald worden. Het bedrag staat op het 'toegangsbewijs'. Je kan het bedrag ook terugvinden op de website.

Dit centrum is aangesloten bij CJT Boekingscentrale.
Groepen uit het jeugdwerk hebben een aparte prijscategorie en kunnen 1 jaar vroeger reserveren.

Voor meer info kijk op www.cjt.be/boekingscentrale

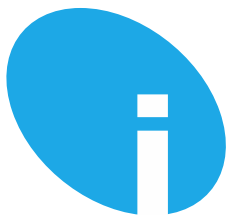

Roeselare profileert zich als winkelstad, handelsstad en als Rodenbachstad. De belfortoren en het Klein Seminarie zijn belangrijke geschiedkundige plaatsen.

TOERISME

Roeselare

Infocentrum
Ooststraat 35
8800 Roeselare
051/29.96.00
www.toerismoeroeselare.be

Dadizele

V.V.V. Kantoor
Plaats 6
8890 Dadizele
056/50.91.00
www.dadizele.be

Menen

Dienst Toerisme
Rijselstraat 77
8930 Menen
056/53.23.63
www.menen.be

RECREATIE

RECREATIEDOMEINEN

Sterrebos » 4,5 km
Sterrebosdreef 55
8800 Rumbek
051/20.11.80

Rhodesgoed » 5 km

Rhodesstraat
8870 Kachtem

ZWEMBADEN

Sportoase Schiervelde » 5 km
Diksmuidsesteenweg 400A
8800 Roeselare
051/27.29.90

VTI » 4 km

Leenstraat
8800 Roeselare

SPORTACCOMMODATIE

Sportterrein » 2 km

Spanjestraat
8800 Roeselare
www.roeselare.be

NATUUR

NATUURRESERVATEN

De Kleiputten » 6 km

BOSSEN

Speelbos » 5 km
Patersbos (Roeselare-Beveren) » 5 km

STAFKAARTEN

1 : 50.000: nr. 20
1 : 25.000: nr. 20/7-8
1 : 10.000: nr. 20/8

Deze brochure werd laatst aangepast op 18-12-2018



Vlaanderen
verbeelding werkt

