



# DE APPEL



**3041**

De Appel is een voormalige villa langs de baan Peer-Linde die ingericht werd voor kleine groepen.

## BEZICHTIGING

-  Fam. Schrijvers-Lenaerts
-  Kiefhoekstraat 12  
3941 Eksel
-  011/63.52.04
-  0479/20.82.67
-  [ludwig.schrijvers@telenet.be](mailto:ludwig.schrijvers@telenet.be)

## ADRES HUIS

Steenweg Linde 2  
3990 Peer





Centrum voor Jeugdtoerisme<sup>vzw</sup>

## TECHNISCHE GEGEVENS: Erkenning Toerisme Vlaanderen: type B

	7-8	9-6		7-8	9-6
Aantal personen binnen	20	20	Kampvuur	✗	✗
Aantal personen in tenten	0	0	Energie (kosten)	Niet inbegrepen	
<b>Maximum aantal personen</b>	<b>20</b>	<b>20</b>	BBQ	Neen	
Gebouw (aantal)	1	1		Neen	
Slaapzalen	5	5	<b>Terrein</b>		
Bedden	20	20	Gras	1.600 m <sup>2</sup>	
Eetzaal	1	1	Verhard	0 m <sup>2</sup>	
Dagzaal	0	0	Bos	Vlakbij	
Douchekoppen	3	3	<b>Extra's:</b>	In de tuin staat een onverwarmd gebouw dat dienst kan doen als extra dagzaal.	
Kranen	5	5			
Toiletten	3	3			
Borden	Ja	Ja			
Potten	Ja	Ja			
Klein keukenmateriaal	Ja	Ja			
Bestek	Ja	Ja			

## LEGENDE

Type B	Eenvoudig kamphuis met bedden, minstens 1 toilet en lavabo per 15 pers., minstens 2 afgescheiden douches, ingerichte keuken, eetzaal met tafels en stoelen.
7-8	juli – augustus
9-6	september – juni
Totaal	Het totaal aantal personen, is het maximaal aantal toegelaten personen op het terrein (gebouw + tentengrond).
Klein keukenmateriaal	Materiaal zoals kleine en grote keukenmessen, kurkentrekker, blikopener, rasp, zeef, mixer...
	Toegankelijk voor rolwagens
	Kampvuur toegestaan
	Kampvuur niet toegestaan

## BOSGEBRUIK

- in openbare bossen mag je op de paden wandelen, tenzij ze afgesloten zijn
- in privébossen mag je wandelen na toestemming van de eigenaar
- in speelzones mag je van de paden afwijken
- buiten de speelzones mag je enkel van de paden afwijken na toestemming van de woudmeester (openbare bossen) of van de eigenaar (privébossen).



ANB – Limburg  
Koningin Astridlaan 50 bus 5  
3500 Hasselt  
011/74.25.00  
[lim.anb@vlaanderen.be](mailto:lim.anb@vlaanderen.be)  
[www.natuurenbosspel.be](http://www.natuurenbosspel.be)

## GRONDPLANNEN

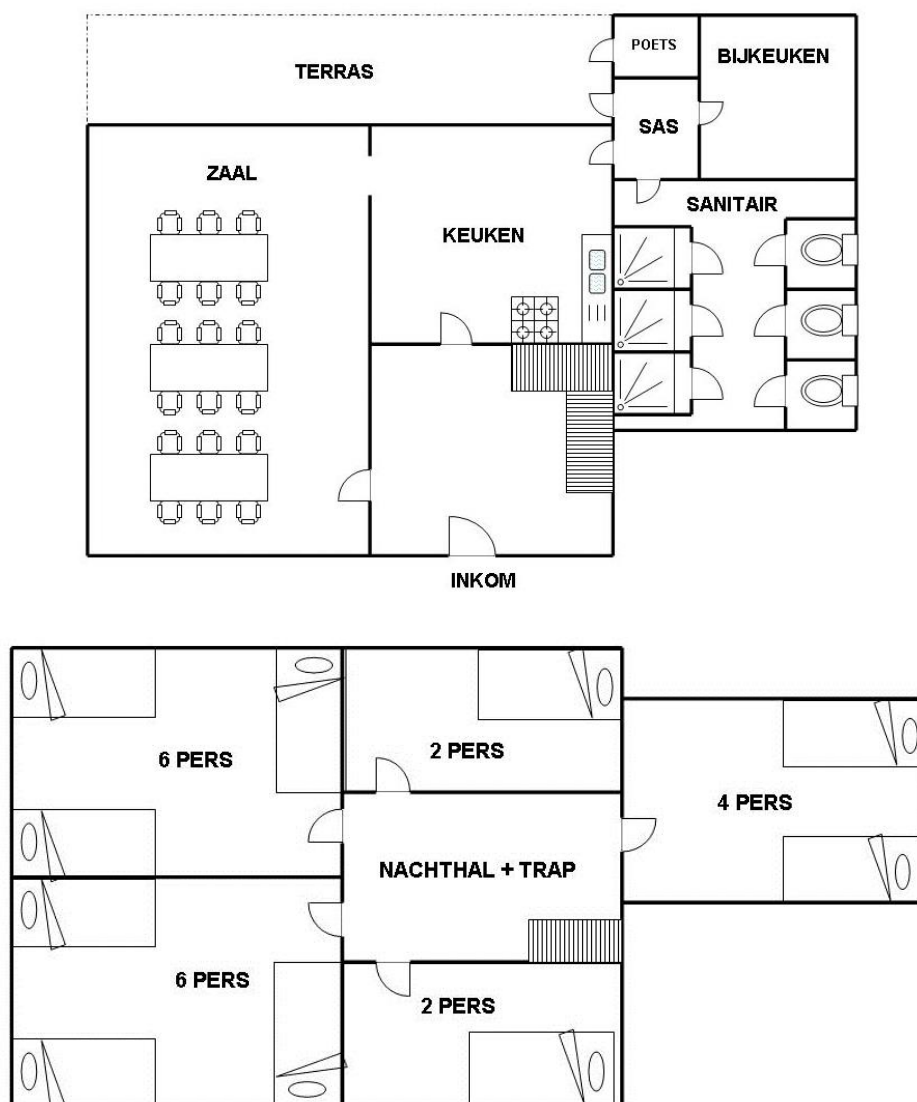
**Toelichting grondplan**

Nr	Ruimte	Info over de ruimte
----	--------	---------------------

**Gelijkvloers****Keuken**

Elektrisch kookfornuis met 4 bekkens  
 Koelkast  
 Dampkap  
 Dubbele afwasbak

**Bijkeuken**

Microgolfoven  
 Diepvriezer  
 Koelkast  
 Vaatwasser

**Sanitair**

3 toiletten  
 3 douches  
 2 wasgoten met in totaal 5 kranen

**Verdieping****Slaapruimtes**

2 kamers voor 2 personen  
 1 kamer voor 4 personen  
 2 kamers voor 6 personen

**Bijgebouw****Dagzaal**

Aparte onverwarmde ruimte in de tuin

**ABC VAN CJT**

*Dit is een basis huishoudelijk reglement, de uitbater kan je ter plaatse nog een uitgebreid huishoudelijk reglement bezorgen. Vraag er naar bij aankomst.*

**AANKOMST**

Respecteer de uren van aankomst en vertrek. Controleer ook bij aankomst samen met de verantwoordelijke de meterstanden en eventuele schade. Neem 10 dagen voor aankomst contact op met de eigenaar.

**ALGEMENE VOORWAARDEN**

De lijst van alle deelnemers (naam, adres en geboortedatum) wordt op de eerste dag aan de huisverantwoordelijke bezorgd (tijdelijke verblijfsvergunning). Dit is verplicht voor iedereen!

**AFVAL**

In elk huis wordt afval gesorteerd. Vraag aan de verantwoordelijke wat de regels zijn en waar welk afval moet gedeponeerd worden.

**BEDDEN**

Iedereen is verplicht om minsten 1 laken mee te brengen, ook bij gebruik van een slaapzak. Er zijn geen dekens of hoofdkussens aanwezig.

**ENERGIE**

De energie wordt afgerekend aan het eind van het verblijf. Controleer samen met de verantwoordelijke de eindstand van de tellers.

Let er op dat je geen deuren of ramen laat openstaan als de verwarming aan staat.

Verwarming, elektriciteit, water en gas worden verrekend volgens de meterstand.

**EXTRA KOSTEN**

Te vragen bij de huisverantwoordelijke.

**FEESTEN**

De huizen hebben geen vergunning om (doop-, communie,..) feesten te laten doorgaan. Indien de eigenaar of beheerder merkt dat er toch een feest doorgaat, kan hij eisen dat de groep het gebouw verlaat zonder enige vorm van compensatie voor de groep.

**HUISDIEREN**

Huisdieren zijn niet toegelaten.

**KAMPVUUR**

Kampvuur is niet toegestaan.

**LAWAAI**

Respecteer de stilte voor 8u en na 22u. Je wordt ook niet graag gestoord in je slaap door luidruchtige mensen. **Nachtspel is verboden.**

**PLAKKEN OF PRIKKEN**

Plakband mag enkel op hout of steen aangebracht worden, echter nooit op behang of geschilderde ondergrond. In deuren en muren worden geen nagels, duimspijkers of nietjes aangebracht.

**ROKEN**

Roken in de huizen is niet toegestaan.

**SCHOONMAAK**

Het huis moet na het verblijf grondig gepeetst worden. Dan krijg je al een groter deel van je waarborg terug. Keuken- en badhanddoeken moeten zelf meegebracht worden, alsook poetsmateriaal en toiletpapier.

**STUDENTEN**

Studenten worden geacht zich ook te houden aan de regels van het huis. Cantussen, ontgroeningen en feesten zijn niet toegestaan. Indien de eigenaar of de beheerder merkt dat dit toch gedaan wordt, kan hij eisen dat de groep het gebouw verlaat zonder enige vorm van compensatie. Dit geldt ook bij vandalisme.

**VERTREK**

Respecteer het uur van vertrek. Probeer dus in te schatten hoeveel tijd je nodig hebt om je bagage te maken, alles op te ruimen en te poetsen.

**WAARBORG**

De waarborg moet ter plaatse betaald worden. Het bedrag staat op het 'toegangsbewijs'. Je kan het bedrag ook terugvinden op de website.

Dit centrum is aangesloten bij CJT Boekingscentrale.

Groepen uit het jeugdwerk hebben een aparte prijscategorie en kunnen 1 jaar vroeger reserveren.

Voor meer info kijk op [www.cjt.be/boekingscentrale](http://www.cjt.be/boekingscentrale)



Peer is een rustige plattelandsgemeente in het noorden van de provincie Limburg.

## TOERISME

### **Peer**

Oud Stadhuis  
Markt  
3990 Peer  
011/61.16.02  
[toerisme@peer.be](mailto:toerisme@peer.be)  
[www.peer.be](http://www.peer.be)

### **Hechter-Eksel**

VVV  
Don Boscostraat 8  
3940 Hechtel-Eksel  
011/73/35.65  
[Vv.hechteleksel@belgacom.net](mailto:Vv.hechteleksel@belgacom.net)

## RECREATIE

### RECREATIEDOMEINEN

**Molenheide » 5,5 km**  
Molenheidestraat 7  
3530 Houthalen-Helchteren

### **Erperheide » 6 km**

Erperheidestraat 2  
3990 Peer  
[www.centerparks.be](http://www.centerparks.be)

### **Kelchterhoef » 16 km**

Binnenvaartstraat  
3530 Houthalen  
011/52.67.20  
[www.kelchterhoef.be](http://www.kelchterhoef.be)

### SPORTFACILITEITEN

### **Breugelhoeve » 10 km**

Weyerstraat 1  
3990 Peer  
011/63.13.31  
[www.breugelhoeve.be](http://www.breugelhoeve.be)

### **Snow Valley » 4,5 km**

Deusterstraat 74 E  
3990 Peer  
011/61.14.90  
[www.snowvalley.be](http://www.snowvalley.be)

## NATUUR

### BOSSEN

**Op enkele honderden meters.  
Fietsroute achter het huis.**

### STAFKAARTEN

1 : 50.000: nr. 25  
1 : 25.000: nr. 25/3-4  
1 : 10.000: nr. 25/4

Deze brochure werd laatst aangepast op 17-5-2017



**Vlaanderen**  
verbeelding werkt

