WERTE
DIE GENERATIONEN
ÜBERDAUERN

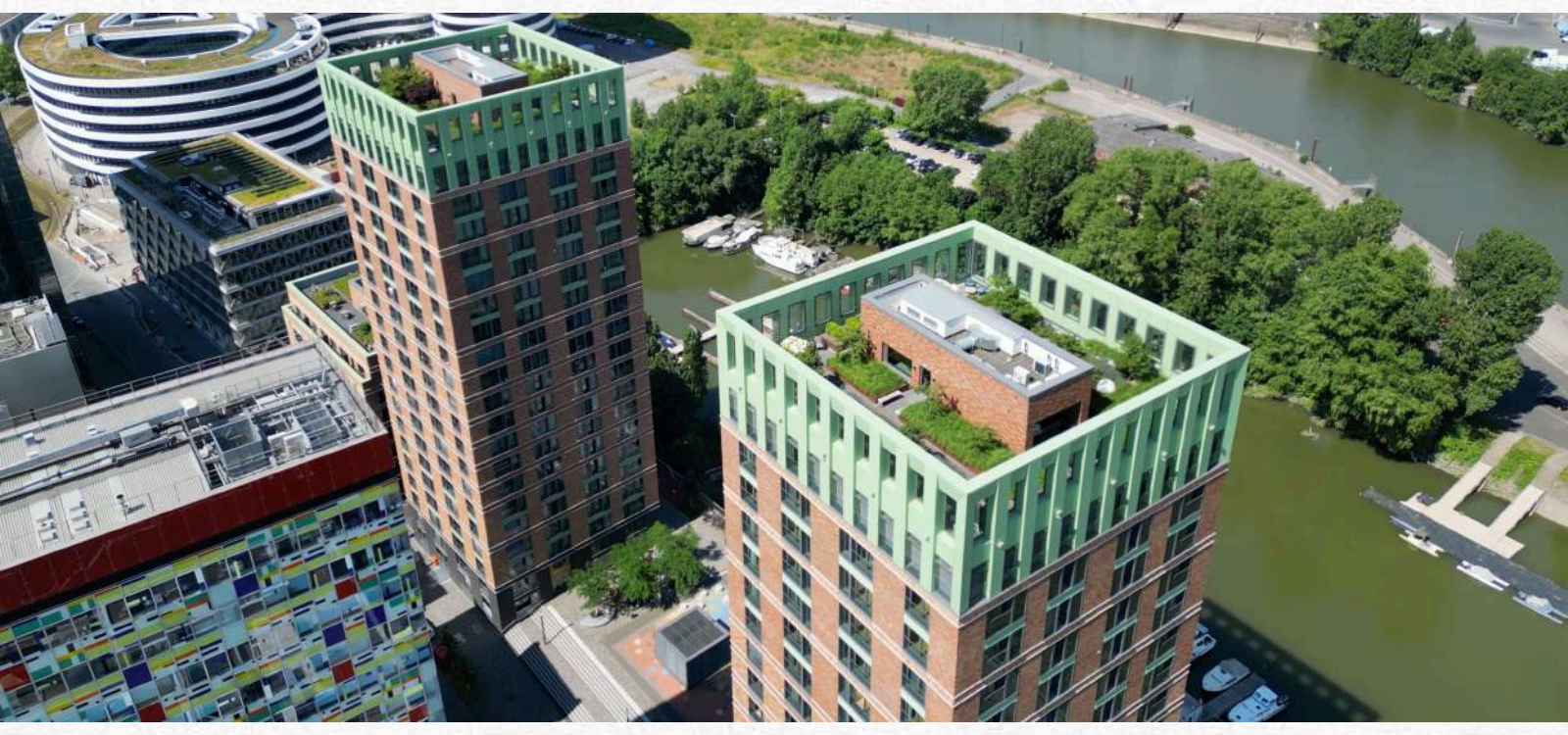

HERAUSRAGEND. AUSSERGEWÖHNLICH. WELTOFFEN.

Wo einem Düsseldorf zu Füßen und die Motorboote am Steg liegen, wohnt nicht jeder. Es ist eine besondere Klientel, der Weltoffenheit und Weitblick wichtig ist. Sie finden hier gleichgesinnte Individuen zum Austausch und zur Vernetzung in einer kosmopolitischen Atmosphäre. Wer sich für ein Apartment in WIN WIN entscheidet, lebt in einer etwas anderen Welt und sucht neue Perspektiven.

WOHNEN MIT MEHR-BLICK

Die Zwillingstürme WIN WIN sind das erste und einzige Wohnensemble im Düsseldorfer Medienhafen. Und sie werden es auch bleiben. Hier genießt man den phänomenalen Blick über Stadt, Land und Fluss, auf das Regierungsviertel oder nach Oberkassel. Oder taucht ein in die lebendige Atmosphäre und die Fülle von gastronomischen Hotspots, wie der Meerbar, dem Lido, dem Riva sowie der hauseigenen Gastronomie von WIN WIN, dem Harbour Social. Der ideale Ausgangspunkt für Streifzüge durch das Nachtleben mit Clubs, Restaurants und Bars im Hafen. Oder für eine nur kurze Fahrt in die City.

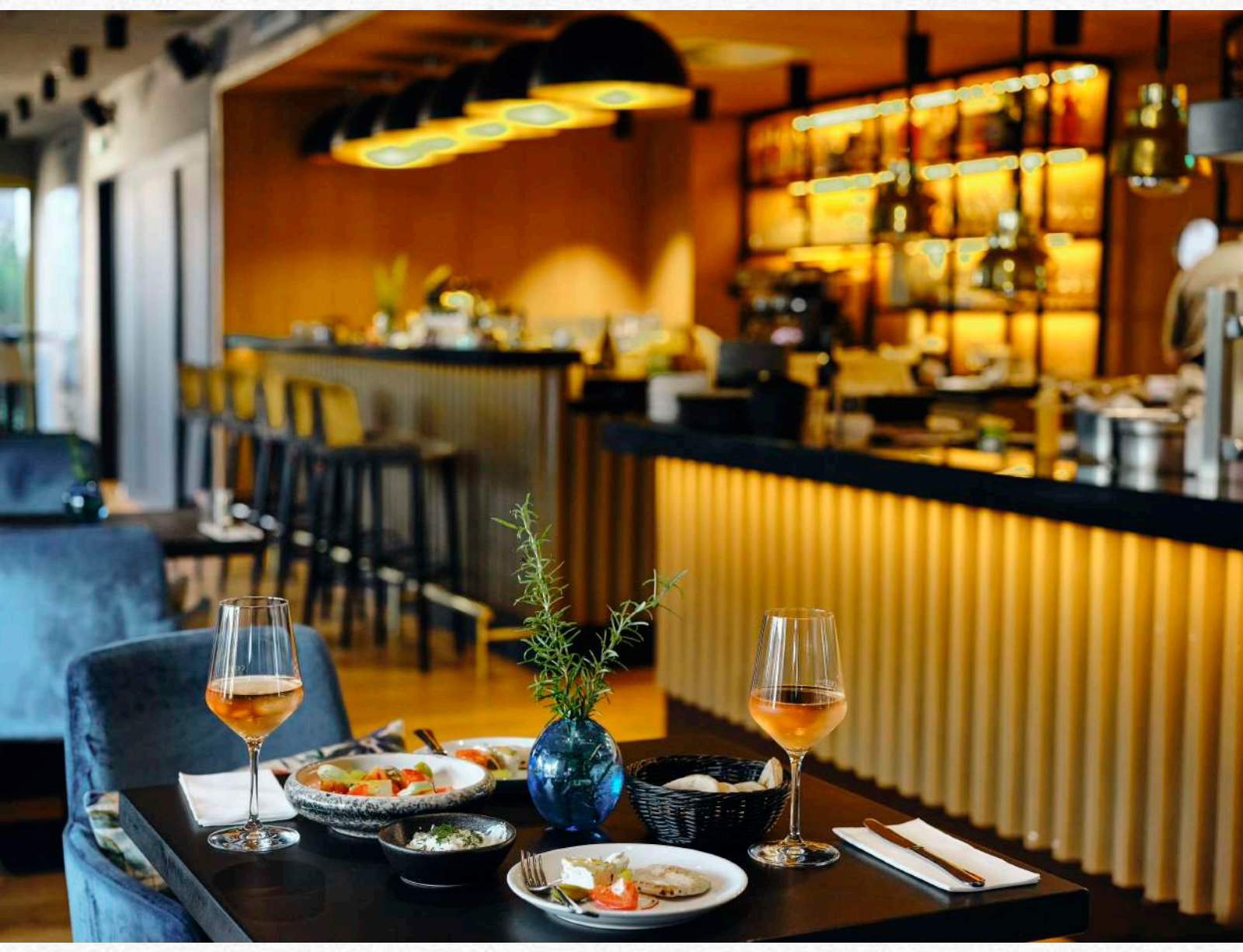

FÜR ENTDECKER UND GENIESSER

WIN WIN verspricht ein Leben, wie es exklusiver nicht sein könnte: Mit Concierge Service, einer Club-Lounge für die Bewohner, Gastronomie, Fitnessbereich, Dachgarten und – auf Wunsch – mit voll möblierten Serviced Apartments.
Die exklusive Ausstattung und die besonderen Einrichtungen in WIN WIN erläutert das Team von FRANKONIA Eurobau gern und detailliert in einem persönlichen Gespräch.