

Erster Ausbauschnitt geplant; 40 Windenergieanlagen auf den Alpen von Obersaxen und Lumbrein

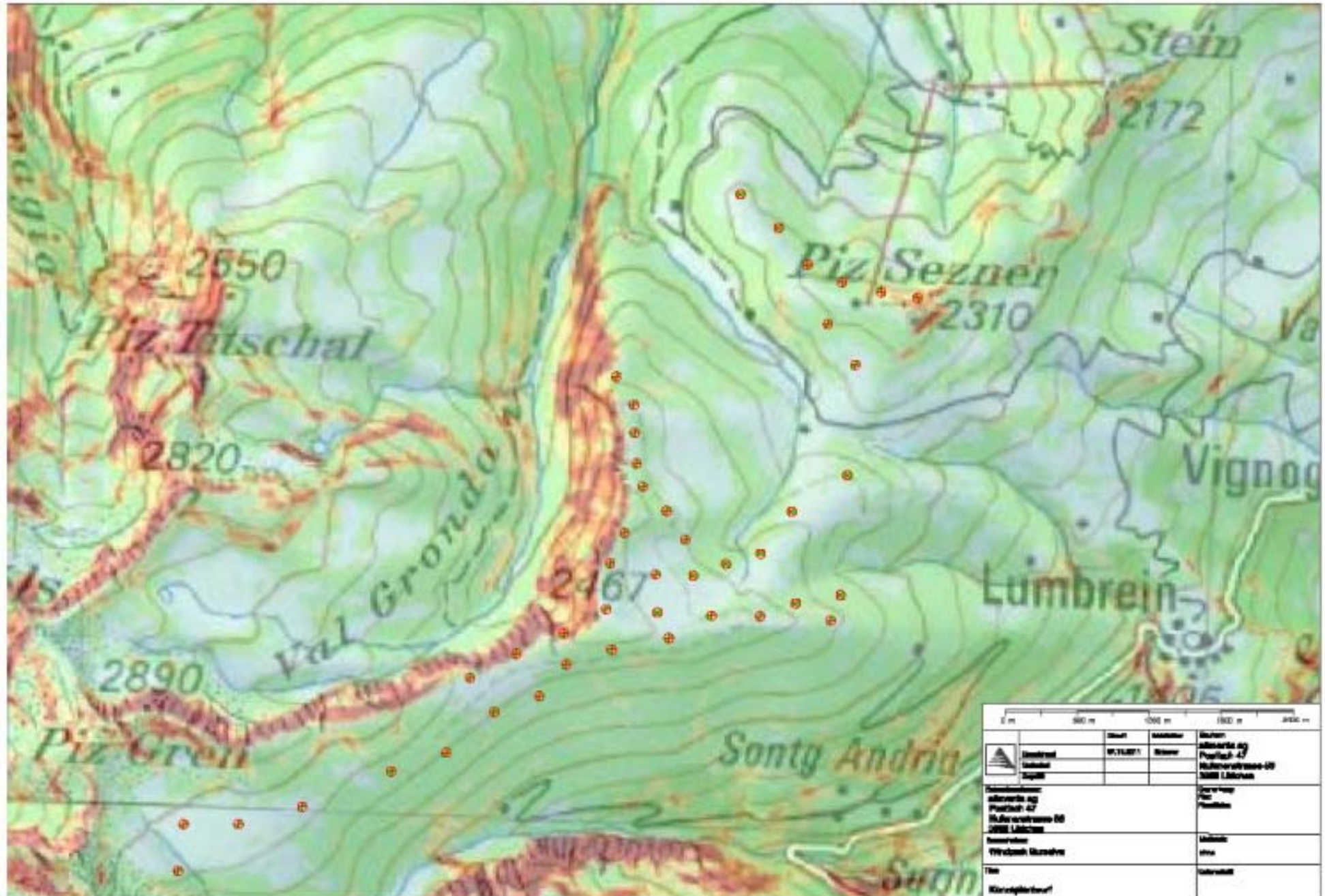

Quelle: Ausschnitt aus der Präsentation der Promotoren über mögliche Standorte

# Geplanter Endausbau mit über 100 Windenergieanlagen auf den Alpen von Lumbrein und Obersaxen

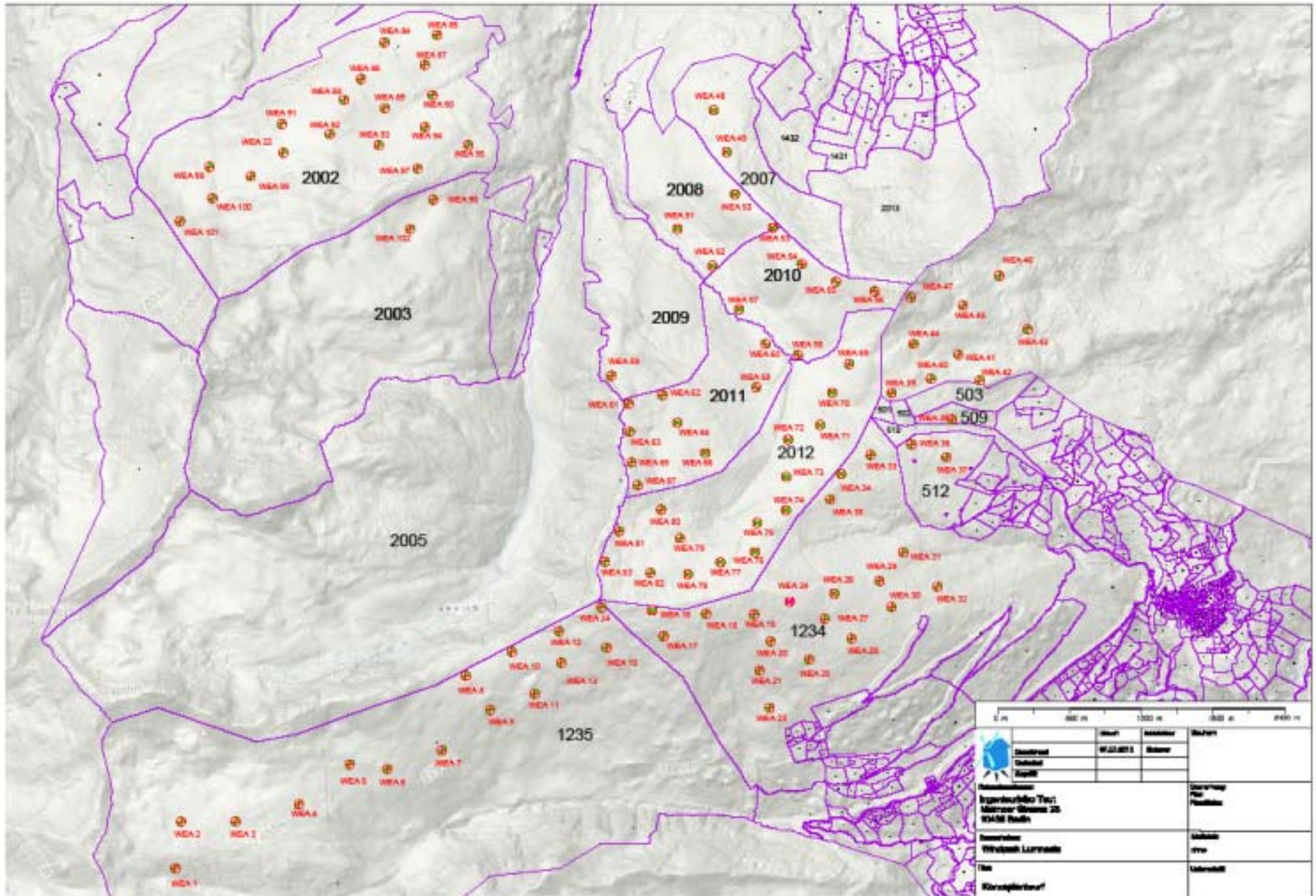

Quelle: Ausschnitt aus der Präsentation der Promotoren über mögliche Standorte.