



GEKKOO VERBLIJF SPELEN – Gebouw A (Deel 1+2)

2371

Gekkoo Verblijf Spelen is een groot gebouw midden in de Antwerpse Kempen. Het is opgesplitst in A: (40 personen of 96 personen) en het bijgebouw (46 personen). De delen kunnen apart of in combinatie (142 personen) gehuurd worden. Mooie grote kamers en een sportief ingevuld terrein maken dat jeugdgroepen zich nu ook kunnen thuis voelen in dit openluchtklascentrum. Energiekosten zijn inbegrepen in de prijs.

BEZICHTIGING

-  Sven smets
-  Limburgstraat 49-53
2000 Antwerpen
-  03/233.64.90
-  verblijven@gekkoo.be

ADRES HUIS

Staf Larochelaan 47
2960 Brecht



Centrum voor Jeugdtoerisme vzw

TECHNISCHE GEGEVENS:**Erkenning Toerisme Vlaanderen: deel van een erkenning type C**

	7-8	9-6		7-8	9-6
Aantal personen binnen	n.v.t.	96	Kampvuur		
Aantal personen in tenten	n.v.t.	0	Energie (kosten)	Inbegrepen	
Totaal aantal personen	n.v.t.	96	BBQ	Ja	
Gebouw (aantal)	n.v.t.	1		Neen	
Slaapzalen	n.v.t.	24	Terrein		
Bedden	n.v.t.	96	Gras	2 ha	
Eetzaal	n.v.t.	1	Verhard	0 m ²	
Dagzaal	n.v.t.	4	Bos	1 ha	
Douchekoppen	n.v.t.	13	Extra's:		
Kranen	n.v.t.	34	Hout voor kampvuur dien je zelf mee te brengen.		
Toiletten	n.v.t.	9	Lavabo's op iedere kamer.		
Borden	n.v.t.	Ja	BBQ weide, sportterreinen, speeltuin op het domein. Sportmateriaal dient zelf meegebracht te worden.		
Potten	n.v.t.	Ja	Aankomst op een weekday is pas mogelijk ten vroegste om 17u.		
Klein keukenmateriaal	n.v.t.	Ja	Het hoogteparcours mag enkel gebruikt worden onder professionele begeleiding!		
Bestek	n.v.t.	Ja	WIFI aanwezig in de onthaalruimte		

LEGENDE

Type C	Kamphuis met ingerichte keuken, minstens 1 douche per 20 personen, hoofdkussens en dekens, buiten de eetzaal nog minstens 2 dagzalen.
7-8	juli – augustus
9-6	september – juni
Totaal	Het totaal aantal personen, is het maximaal aantal toegelaten personen op het terrein (gebouw + tentengrond).
Klein keukenmateriaal	Materiaal zoals kleine en grote keukenmessen, kurkentrekker, blikopener, rasp, zeef, mixer...
	Toegankelijk voor rolwagens
	Kampvuur toegestaan
	Kampvuur niet toegestaan

BOSGEBRUIK

- in openbare bossen mag je op de paden wandelen, tenzij ze afgesloten zijn
- in privébossen mag je wandelen na toestemming van de eigenaar
- in speelzones mag je van de paden afwijken
- buiten de speelzones mag je enkel van de paden afwijken na toestemming van de woudmeester (openbare bossen) of van de eigenaar (privébossen).



ANB-Antwerpen
Gebouw Anna Bijns
Lange Kievitstraat 111/113 b63
2018 Antwerpen
www.natuurenbospel.be

Gelijkvloers

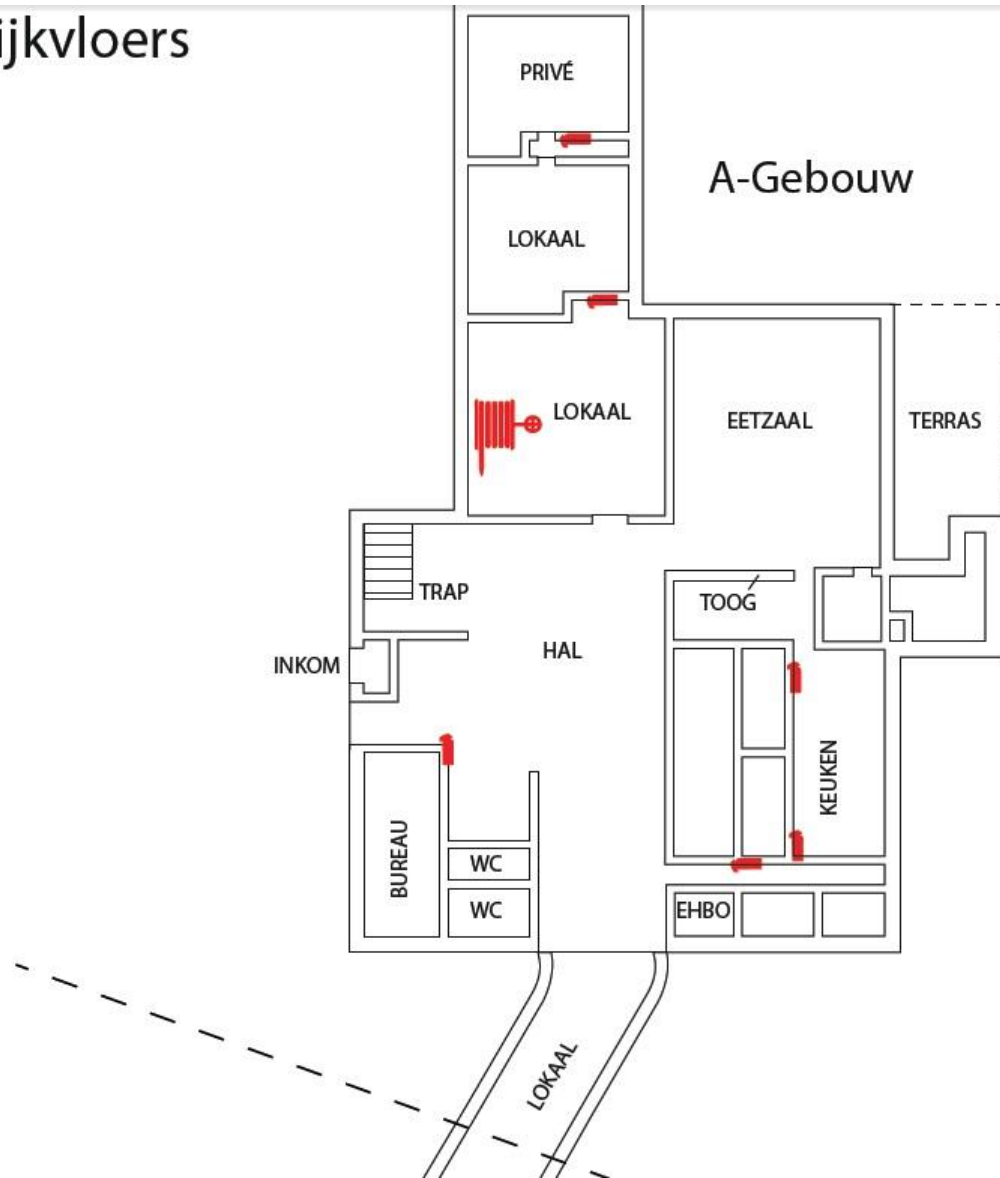
**Toelichting grondplan**

Nr	Ruimte	Info over de ruimte
----	--------	---------------------

HOOFDGEBOUW**Gelijkvloers****Keuken**

	1 kookfornuis met 4 bekkens
	Combisteamer
	1 koelcel
	1 frigo
	2 diepvriezers

Sanitaire ruimte

	3 toiletten
--	-------------

Eetzaal

	Met tafels en stoelen
--	-----------------------

Dagzalen

	4 dagzalen
--	------------

GRONDPLANNEN

A-gebouw 1^{ste} Verdieping

Totaal slaappleaatsen 40

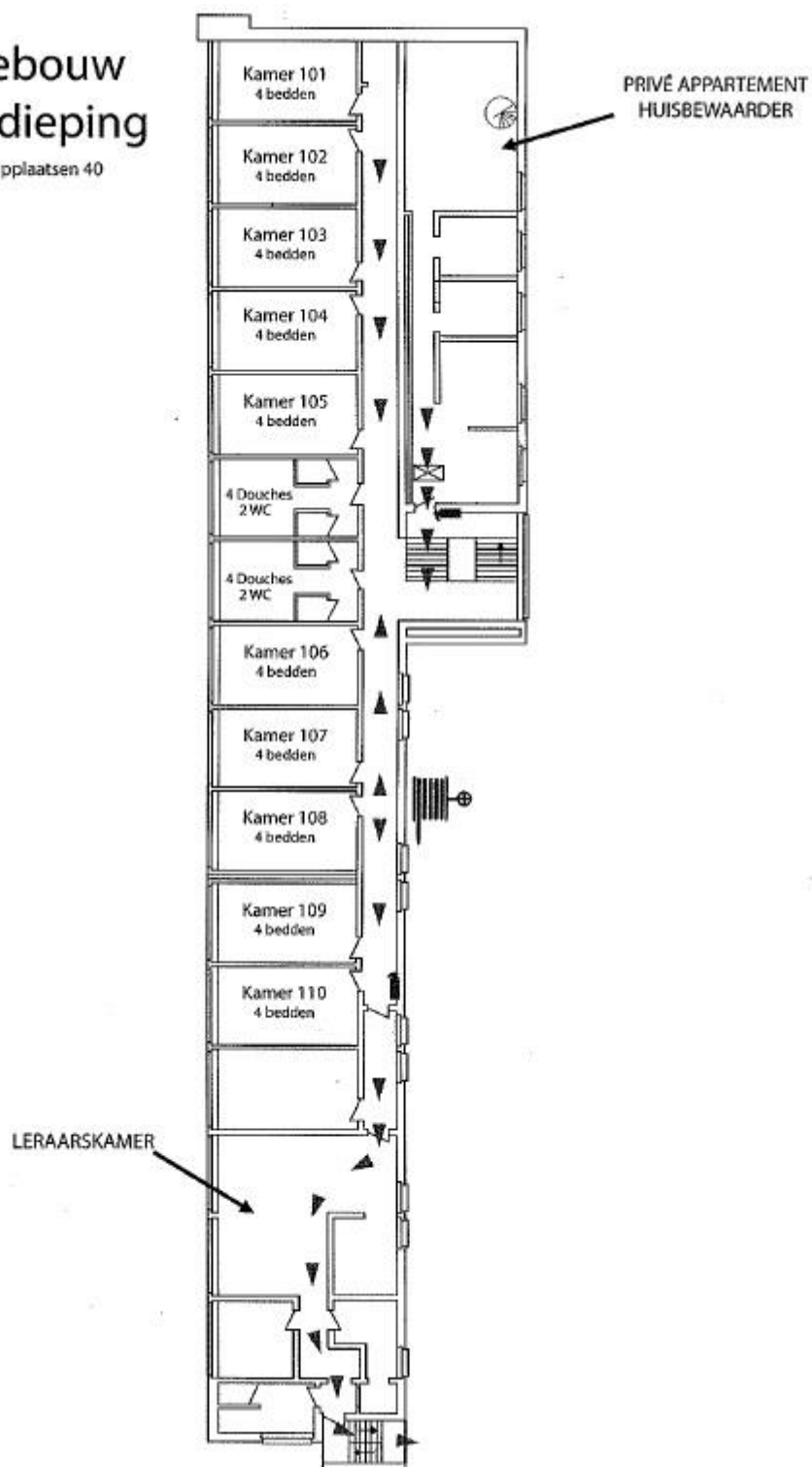

Toelichting grondplan

Nr Ruimte

Info over de ruimte

HOOFDGEBOUW

Verdieping 1

Slaapzalen

10 kamers voor 4 personen, telkens met lavabo op de kamer.

Sanitair

4 toiletten
6 douches

A-gebouw 2^e Verdieping

Totaal slaapplekken 56

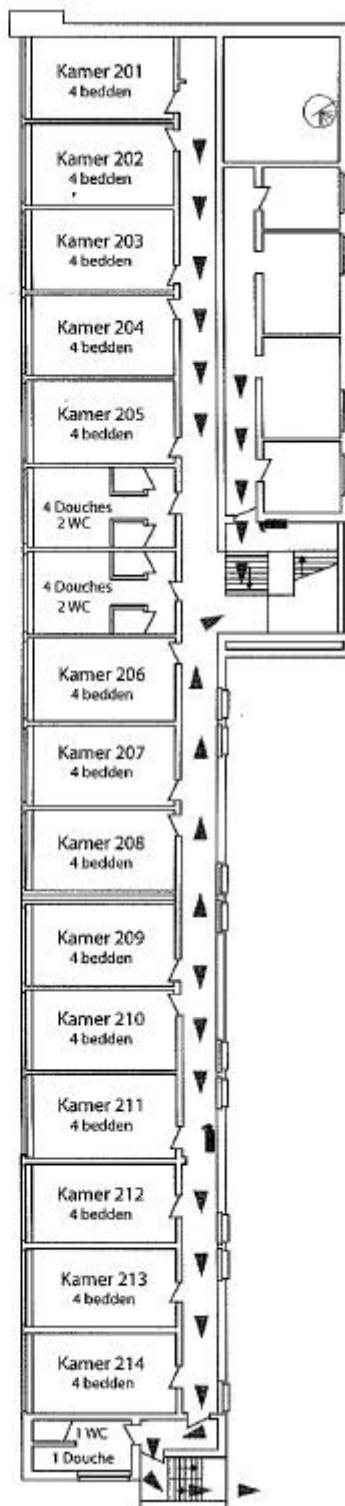

Toelichting grondplan

Nr Ruimte

Info over de ruimte

HOOFDGEBOUW

Verdieping 2

Slaapzalen

14 kamers voor 4 personen, telkens met lavabo op de kamer.

Sanitair

5 toiletten
10 douches

ABC VAN CJT

Dit is een basis huishoudelijk reglement, de uitbater kan je ter plaatse nog een uitgebreid huishoudelijk reglement bezorgen. Vraag er naar bij aankomst.

AANKOMST

Respecteer de uren van aankomst en vertrek. Controleer ook bij aankomst samen met de verantwoordelijke de meterstanden en eventuele schade. Neem 10 dagen voor aankomst contact op met de eigenaar.

ALGEMENE VOORWAARDEN

De lijst van alle deelnemers (naam, adres en geboortedatum) wordt op de eerste dag aan de huisverantwoordelijke bezorgd (tijdelijke verblijfsvergunning). Dit is verplicht voor iedereen!

AFVAL

In elk huis wordt afval gesorteerd. Vraag aan de verantwoordelijke wat de regels zijn en waar welk afval moet gedeponeerd worden.

BEDDEN

Iedereen is verplicht minstens 1 laken en kussensloop mee te brengen, ook bij gebruik van een slaapzak.

ENERGIE

De energie is inbegrepen.

EXTRA KOSTEN

Te vragen bij de huisverantwoordelijke.

FEESTEN

De huizen hebben geen vergunning om (doop-, communie,..) feesten te laten doorgaan. Indien de eigenaar of beheerder merkt dat er toch een feest doorgaat, kan hij eisen dat de groep het gebouw verlaat zonder enige vorm van compensatie voor de groep.

HUISDIEREN

Huisdieren zijn niet toegelaten.

KAMPVUUR

Toestemming om kampvuur te houden moet je vragen aan de huisverantwoordelijke en/of de politie. De huisverantwoordelijke duidt ook de plaats aan waar je kampvuur mag maken. **Hout dien je zelf mee te brengen.**

LAWAAI

Respecteer de stilte voor 8u en na 22u. Je wordt ook niet graag gestoord in je slaap door luidruchtige mensen. **Nachtspel is verboden.**

PLAKKEN OF PRIKKEN

Plakband wordt enkel op hout of steen aangebracht, echter nooit op behang of geschilderde ondergrond. In deuren en muren worden geen nagels, duimspijkers of nietjes aangebracht.

ROKEN

Roken in de huizen is niet toegestaan.

SCHOONMAAK

Het huis moet na het verblijf grondig gepeetst worden. Dan krijg je al een groter deel van je waarborg terug. Keuken- en badhanddoeken en toiletpapier moeten zelf meegebracht worden. Alle poetsmateriaal (ook producten) is aanwezig.

STUDENTEN

Studenten worden geacht zich ook te houden aan de regels van het huis. Cantussen, ontgroeningen en feesten zijn niet toegestaan. Indien de eigenaar of de beheerder merkt dat dit toch gedaan wordt, kan hij eisen dat de groep het gebouw verlaat zonder enige vorm van compensatie. Dit geldt ook bij vandalisme.

VERTREK

Respecteer het uur van vertrek. Probeer dus in te schatten hoeveel tijd je nodig hebt om je bagage te maken, alles op te ruimen en te poetsen.

WAARBORG

De waarborg moet ter plaatse betaald worden. Het bedrag staat op het 'toegangsbewijs'. Je kan het bedrag ook terugvinden op de website.

Dit centrum is aangesloten bij CJT Boekingscentrale.
Groepen uit het jeugdwerk hebben een aparte prijscategorie en kunnen 1 jaar vroeger reserveren.

Voor meer info kijk op www.cjt.be/boekingscentrale



Brecht is een van de meest uitgestrekte gemeenten van de provincie Antwerpen. De gemeente bevindt zich op ongeveer 25 km van Antwerpen, Turnhout en Breda.

TOERISME

Brecht

Dienst Toerisme
Gemeenteplaats 1
2960 Brecht
03/660.28.30
toerisme@brecht.be

Antwerpen

Visit Antwerpen
Grote Markt 13
2000 Antwerpen
03/232.01.03
visit@stad.antwerpen.be

Hoogstraten

Dienst voor toerisme
Vrijheid 149
2320 Hoogstraten
03/340.19.55
toerisme@hoogstraten.be

RECREATIE

RECREATIEDOMEINEN

't Veerle »6,5 km
Groot Veerle31
2960 Brecht
03/313.07.77
www.tveerle.be

ZWEMBADEN

Sportoase »7 km
Elshoutbaan 17
2930 Brasschaat
03/289.28.90
www.sportoase.be/nl/elshout

SPORTACCOMMODATIES

Sportoase »7 km
Elshoutbaan 17
2930 Brasschaat
03/289.28.90
www.sportoase.be/nl/elshout

NATUUR

NATUURRESERVATEN

Brechtse Heide

STAFKAARTEN

1 : 50.000: nr. 8
1 : 25.000: nr. 3/5-6
1 : 10.000: nr. 3/5



