



Características

Piso en venta en Lleida. Dispone de una superficie de 84 m², distribuidos en salón-comedor, 2 habitaciones, cocina revestida abierta al comedor y 1 baño. Situado muy céntrico cerca de servicios, comercios, paradas de autobús y de la parada de tren Lleida - Pirineos. A pocos minutos de un centro educativo y de un centro sanitario. Con fácil acceso a la carretera L-11. Descubre más ofertas exclusivas en [holapisos.com](https://www.holapisos.com)

Localidad

Calle Daniel, Lleida (Lleida)

Tipo



Vivienda

 84 m²

Características

 2 hab.



1 baño/s

Eficiencia energética

E

CONSEJO REGULADOR
LLEIDA

Certificado de eficiencia energética de edificio / parte de edificio

Este informe se elabora en cumplimiento del Real Decreto 139/2013, de 28 de febrero, por el que se regula la certificación energética de edificios de viviendas.

El certificado debe utilizarse únicamente para fines de información y no debe ser utilizado para otros fines.

Cálculo de energía

¿Es un inmueble residencial de uso residencial?

Residencia: **Residencial**

¿Se trata de un edificio o parte de un edificio?

Edificio: **Residencial**

Características del inmueble

¿Se trata de un edificio o parte de un edificio? Sí No **En caso de ser un edificio o parte de un edificio, indicar:**

Características del inmueble

Id. de edificio: **2014/001** | Clasificación energética: **E**

¿Se trata de un edificio o parte de un edificio? Sí No

¿Se trata de un edificio o parte de un edificio? Sí No

Referencia catastral

Referencia catastral: **034/1234/001/001/001**

Datos de contacto

Nombre: **CONSEJO REGULADOR** | Dirección: **CALLE DANIEL, 1, 22001 LLEIDA**

Nombre de contacto: **CONSEJO REGULADOR** | Teléfono: **974 342 100**

Información de contacto

Nombre de contacto: **CONSEJO REGULADOR** | Teléfono: **974 342 100**

Información de contacto

Nombre de contacto: **CONSEJO REGULADOR** | Teléfono: **974 342 100**

Información de contacto

Nombre de contacto: **CONSEJO REGULADOR** | Teléfono: **974 342 100**

Contacte con nosotros para más información al 900 810 116

Documento estrictamente informativo, no contractual, Holapisos se reserva el derecho de modificar las condiciones que aparecen en este documento. Consulte la web [Holapisos.com](https://www.holapisos.com) o a su agente comercial.

Piso en calle Daniel

Lleida (Lleida)

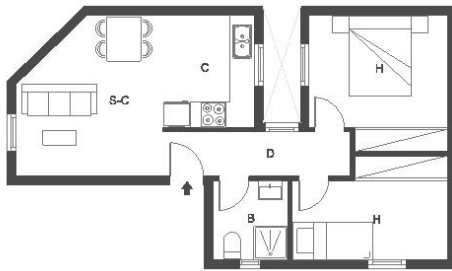

Plano orientativo, no constituye documento contractual. Mobiliario indicativo de posible distribución



Contacte con nosotros para más información al 900 810 116

Documento estrictamente informativo, no contractual, Holapisos se reserva el derecho de modificar las condiciones que aparecen en este documento. Consulte la web Holapisos.com o a su agente comercial.