

**FORMATO EUROPEO
PER IL CURRICULUM
VITAE**

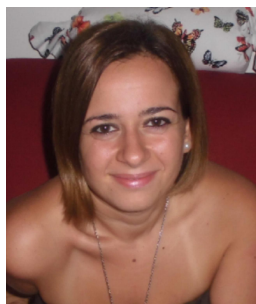

INFORMAZIONI PERSONALI

Nome	PANTALEO EVA
Indirizzo	CORSO ITALIA, 12 - VALENZANO – Q.RE S.LORENZO (BA) 70010
Telefono	080.4672131 – 338.8021092
Fax	-
E-mail	<u>deborahp1985@gmail.com</u>
Nazionalità	Italiana
Data di nascita	12/02/1985 - Bari

ESPERIENZA LAVORATIVA

• Date (da – a)	09/2019 – in corso
• Tipo di azienda o settore	GI GROUP & Nethex - Bari
• Tipo di impiego	Impiegato
• Principali mansioni e responsabilità	InBound Assistenza Clienti Sky Italia Srl

ESPERIENZA LAVORATIVA

• Date (da – a)	10/2018 – 31/08/2019
• Tipo di azienda o settore	PLC GROUP Bari (BA) Telecomunicazioni
• Tipo di impiego	Telemarketing
• Principali mansioni e responsabilità	Assistenza clienti e vendita telefonica per Wind/3

• Date (da – a)	02/2014 – 07/2016
• Tipo di azienda o settore	I-Good - surgelati
• Tipo di impiego	Responsabile filiale del punto vendita
• Principali mansioni e responsabilità	Amministrazione e gestione contabilità, assistenza alla clientela, sistemazione merce, ordine forniture, allestimento vetrine, cassiera.

- Date (da – a) 09/2009 – 09/2010
- Tipo di azienda o settore Attività commerciale privata - profumeria cosmetica
- Tipo di impiego Commessa
- Principali mansioni e responsabilità Gestione clienti, allestimento vetrine, sistemazione merce
- Date (da – a) 01/2008 – 09/2008 - amministrazione del personale
- Nome e indirizzo del datore di lavoro Bosch Tecnologie diesel e sistemi frenanti, Z.I. Bari-Modugno
- Tipo di azienda o settore Industria metalmeccanica
- Tipo di impiego stagista
- Principali mansioni e responsabilità Gestione presenze e paghe del personale, archiviazione, utilizzo software Anita e At-pres
- Date (da – a) 10/2007 – 12/2007
- Nome e indirizzo del datore di lavoro Transcom s.p.a. – Sky Italia
- Tipo di azienda o settore Informazione commerciale
- Tipo di impiego Operatrice telefonica
- Principali mansioni e responsabilità Diffusione commerciale out-bound
- Date (da – a) 08/2007
- Nome e indirizzo del datore di lavoro Incentive Promomedia s.p.a.
- Tipo di azienda o settore pubblicità
- Tipo di impiego Grafico pubblicitario
- Principali mansioni e responsabilità Creazione di volantini, brochure e stopperini
- Date (da – a) 10/2004 – 07/2007
- Nome e indirizzo del datore di lavoro Alfabyte, Bari
- Tipo di azienda o settore Informatica e comunicazione
- Tipo di impiego Operatrice telefonica
- Principali mansioni e responsabilità Diffusione Informazione telefonica out-bound
- Date (da – a) 01/04/04
- Nome e indirizzo del datore di lavoro Pubbli-Antares , Bari
- Tipo di azienda o settore pubblicità
- Tipo di impiego Tirocinio di orientamento professionale
- Principali mansioni e responsabilità Creazione, ideazione manifesti pubblicitari, brochure

ISTRUZIONE E FORMAZIONE

- Date (da – a) 1999 - 2004
- Nome e tipo di istituto di istruzione o formazione Istituto professionale statale R. Gorjux – Bari
- Principali materie / abilità professionali oggetto dello studio Storia dell'arte, Marketing, Psicologia pubblicitaria, fotografia, grafica pubblicitaria commerciale
- Qualifica conseguita Maturità di tecnico della grafica pubblicitaria – votazione 95/100
- Livello nella classificazione nazionale (se pertinente) Istruzione 2° grado/ livello

CAPACITÀ E COMPETENZE PERSONALI

PRIMA LINGUA	ITALIANO	
ALTRE LINGUE		
• Capacità di lettura	INGLESE SCOLASTICO	FRANCESE SCOLASTICO
• Capacità di scrittura	BUONO	SCOLASTICO
• Capacità di espressione orale	SCOLASTICO	SCOLASTICO
CAPACITÀ E COMPETENZE RELAZIONALI	Facile approccio con il pubblico, rapporti interpersonali professionali, in team	
CAPACITÀ E COMPETENZE ORGANIZZATIVE	Organizzazione del lavoro, obiettivi da raggiungere in armonia con i colleghi evidenziando direttive propositive per qualità e professionalità.	
CAPACITÀ E COMPETENZE TECNICHE	AMBIENTE WINDOWS, OFFICE, INTERNET, POSTA ELETTRONICA, CORELDRAW E PHOTOSHOP	
CAPACITÀ E COMPETENZE ARTISTICHE	CREATIVITÀ NELL'ARTE DEL DISEGNO TECNICO ED ARTISTICO, PITTURA, FOTOGRAFIA ARTITICA.	
ALTRE CAPACITÀ E COMPETENZE	ALTRUISTA, ETICA.	
PATENTE O PATENTI	Cat B - automunita	
ULTERIORI INFORMAZIONI	Disponibile nell'ambito della provincia, territorio nazionale. Impegno part-time, full-time, inserimento a progetto.	

La sottoscritta autorizza il trattamento dei dati personali ai sensi del GDPR 679/2016 e ai sensi del D.lgs 196/2003.

Fva Pantaleo