

COMUNE di GASSINO

DOCUMENTAZIONE ALLEGATA:

- 1) Individuazione da stradario;
- 2) Immagine aerea (©.2018 Google)
- 3) Visure catastali;
- 4) Estratto di mappa;
- 5) Planimetrie del Catasto Fabbricati.

INDIVIDUAZIONE DA STRADARIO



IMMAGINE AEREA

©.2018 Google

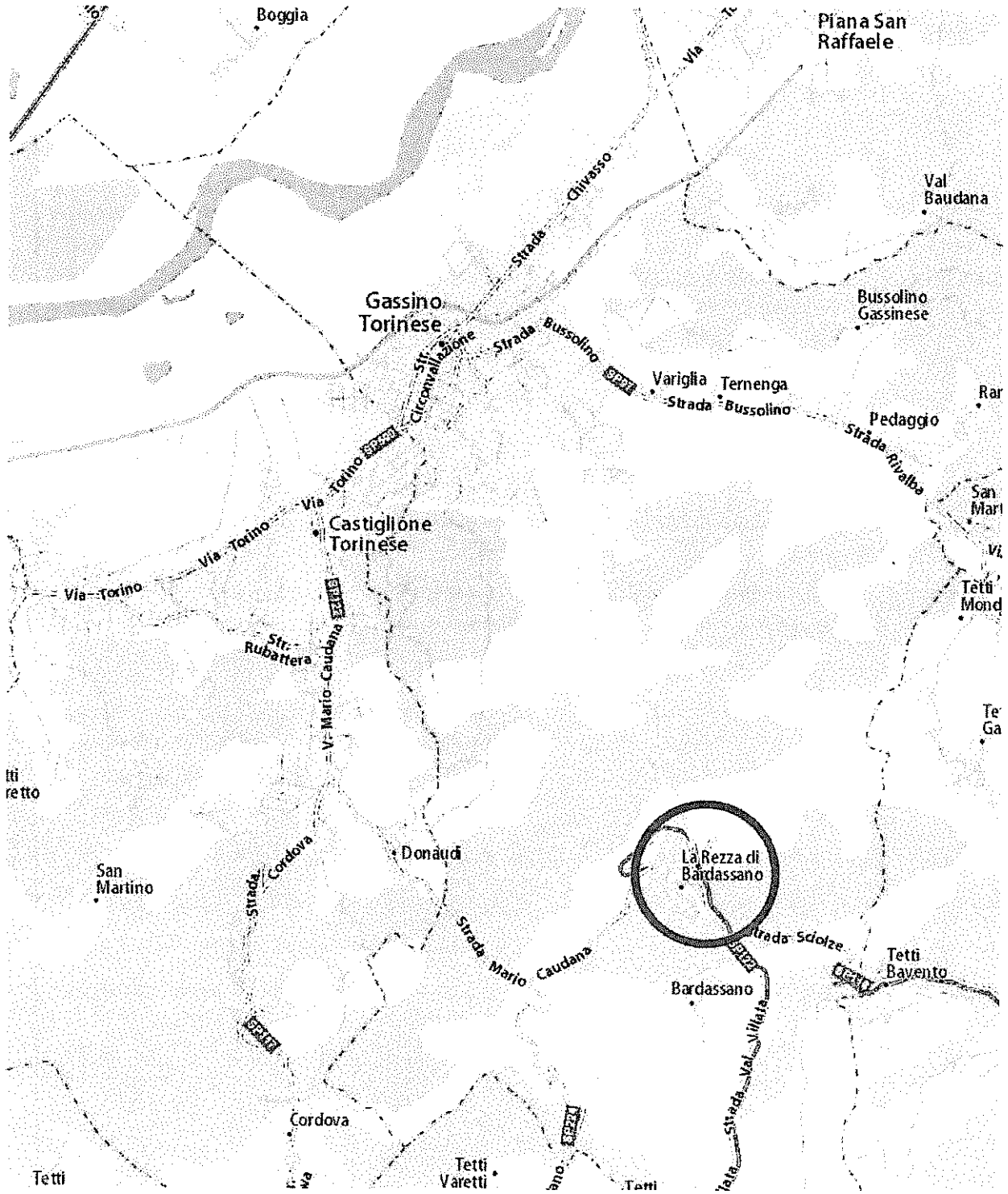

Visura per immobile

Situazione degli atti informatizzati al 16/01/2018

Data: 16/01/2018 - Ora: 12.35.28 Fine

Visura n.: T186916 Pag: 1

Dati della richiesta	Comune di GASSINO TORINESE (Codice: D933)
	Provincia di TORINO
Catasto Fabbricati	Foglio: 4 Particella: 117 Sub.: 1

Unità immobiliare

N.	DATI IDENTIFICATIVI				DATI DI CLASSAMENTO							DATI DERIVANTI DA
	Sezione Urbana	Foglio	Particella	Sub	Zona Cens.	Micro Zona	Categoria	Classe	Consistenza	Superficie Catastale	Rendita	
1		4	117	1								(ALTRE) del 09/05/1986 protocollo n. TO0176199 in atti dal 18/03/2010 U. I. SFUGGITA ABB (n. 630.1/1986)
Indirizzo		VIALE VIRGLIO n. 1 piano: 2;										

INTESTATO

N.	DATI ANAGRAFICI	CODICE FISCALE	DIRITTI E ONERI REALI
1			(1) Proprietà per 1000/1000
DATI DERIVANTI DA		(ALTRE) del 09/05/1986 protocollo n. TO0176199 in atti dal 18/03/2010 Registrazione: U.I. SFUGGITA ABB (n. 630.1/1986)	

Mappali Terreni Correlati
Sezione A - Foglio 4 - Particella 99999

Unità immobiliari n. 1

Tributi erariali: Euro 0,90

Visura telematica

* Codice Fiscale Validato in Anagrafe Tributaria

Visura per immobile

Situazione degli atti informatizzati al 16/01/2018

Data: 16/01/2018 - Ora: 12.35.46 Fine

Visura n.: T187114 Pag: 1

Dati della richiesta	Comune di GASSINO TORINESE (Codice: D933)
	Provincia di TORINO
Catasto Fabbricati	Foglio: 4 Particella: 117 Sub.: 2

Unità immobiliare

N.	DATI IDENTIFICATIVI				DATI DI CLASSAMENTO							DATI DERIVANTI DA
	Sezione Urbana	Foglio	Particella	Sub	Zona Cens.	Micro Zona	Categoria	Classe	Consistenza	Superficie Catastale	Rendita	
1		4	117	2								(ALTRE) del 09/05/1986 protocollo n. TO0176221 in atti dal 18/03/2010 U. I. SFUGGITA ABB (n. 631.1/1986)
Indirizzo		VIALE VIRGILIO n. 1 piano: T;										

INTESTATO

N.	DATI ANAGRAFICI	CODICE FISCALE	DIRITTI E ONERI REALI
1			(1) Proprietà per 1000/1000
DATI DERIVANTI DA		(ALTRE) del 09/05/1986 protocollo n. TO0176221 in atti dal 18/03/2010 Registrazione: U.I. SFUGGITA ABB (n. 631.1/1986)	

Mappali Terreni Correlati
Sezione A - Foglio 4 - Particella 99999

Unità immobiliari n. 1

Tributi erariali: Euro 0,90

Visura telematica

* Codice Fiscale Validato in Anagrafe Tributaria

Visura per immobile

Situazione degli atti informatizzati al 16/01/2018

Data: 16/01/2018 - Ora: 12.36.06 Fine

Visura n.: T187331 Pag: 1

Dati della richiesta	Comune di GASSINO TORINESE (Codice: D933)
	Provincia di TORINO
Catasto Fabbricati	Foglio: 4 Particella: 117 Sub.: 3

Unità immobiliare

N.	DATI IDENTIFICATIVI				DATI DI CLASSAMENTO							DATI DERIVANTI DA
	Sezione Urbana	Foglio	Particella	Sub	Zona Cens.	Micro Zona	Categoria	Classe	Consistenza	Superficie Catastale	Rendita	
1		4	117	3								(ALTRE) del 09/05/1986 protocollo n. TO0176236 in atti dal 18/03/2010 U. I. SFUGGITA ABB (n. 632.1/1986)
Indirizzo		VIALE VIRGILIO n. 1 piano: 1;										

INTESTATO

N.	DATI ANAGRAFICI	CODICE FISCALE	DIRITTI E ONERI REALI
1			(1) Proprieta` per 1000/1000
DATI DERIVANTI DA		(ALTRE) del 09/05/1986 protocollo n. TO0176236 in atti dal 18/03/2010 Registrazione: U.I. SFUGGITA ABB (n. 632.1/1986)	

Mappali Terreni Correlati

Sezione A - Foglio 4 - Particella 99999

Unità immobiliari n. 1

Tributi erariali: Euro 0,90

Visura telematica

* Codice Fiscale Validato in Anagrafe Tributaria

Visura per immobile

Situazione degli atti informatizzati al 16/01/2018

Data: 16/01/2018 - Ora: 12.36.39 Fine

Visura n.: T187687 Pag: 1

Dati della richiesta	Comune di GASSINO TORINESE (Codice: D933)
	Provincia di TORINO
Catasto Fabbricati	Foglio: 4 Particella: 117 Sub.: 4

Unità immobiliare

N.	DATI IDENTIFICATIVI				DATI DI CLASSAMENTO							DATI DERIVANTI DA
	Sezione Urbana	Foglio	Particella	Sub	Zona Cens.	Micro Zona	Categoria	Classe	Consistenza	Superficie Catastale	Rendita	
1		4	117	4								(ALTRE) del 09/05/1986 protocollo n. TO0176251 in atti dal 18/03/2010 U. I. SFUGGITA ABB (n. 633.1/1986)
Indirizzo		VIALE VIRGILIO n. 1 piano: S1-T;										

INTESTATO

N.	DATI ANAGRAFICI	CODICE FISCALE	DIRITTI E ONERI REALI
1			(1) Proprietà per 1000/1000
DATI DERIVANTI DA		(ALTRE) del 09/05/1986 protocollo n. TO0176251 in atti dal 18/03/2010 Registrazione: U.I. SFUGGITA ABB (n. 633.1/1986)	

Mappali Terreni Correlati
Sezione A - Foglio 4 - Particella 99999

Unità immobiliari n. 1

Tributi erariali: Euro 0,90

Visura telematica

* Codice Fiscale Validato in Anagrafe Tributaria

Visura per immobile

Situazione degli atti informatizzati al 16/01/2018

Data: 16/01/2018 - Ora: 12.36.57 Fine

Visura n.: T187917 Pag: 1

Dati della richiesta	Comune di GASSINO TORINESE (Codice: D933)
	Provincia di TORINO
Catasto Fabbricati	Foglio: 4 Particella: 117 Sub.: 5

Unità immobiliare

N.	DATI IDENTIFICATIVI				DATI DI CLASSAMENTO							DATI DERIVANTI DA
	Sezione	Foglio	Particella	Sub	Zona	Micro	Categoria	Classe	Consistenza	Superficie	Rendita	
	Urbana				Cens.	Zona				Catastale		
1		4	117	5								(ALTRE) del 09/05/1986 protocollo n. TO0176262 in atti dal 18/03/2010 U. I. SFUGGITA ABB (n. 634.1/1986)
Indirizzo		VIALE VIRGLIO n. 1 piano: T;										

INTESTATO

N.	DATI ANAGRAFICI	CODICE FISCALE	DIRITTI E ONERI REALI
1			(1) Proprieta' per 1000/1000
DATI DERIVANTI DA		(ALTRE) del 09/05/1986 protocollo n. TO0176262 in atti dal 18/03/2010 Registrazione: U.I. SFUGGITA ABB (n. 634.1/1986)	

Mappali Terreni Correlati

Sezione A - Foglio 4 - Particella 99999

Unità immobiliari n. 1

Tributi erariali: Euro 0,90

Visura telematica

* Codice Fiscale Validato in Anagrafe Tributaria

Visura storica per immobile

Situazione degli atti informatizzati dall'impianto meccanografico al 17/01/2018

Data: 17/01/2018 - Ora: 17.39.32

Segue

Visura n.: T310039 Pag: 1

Dati della richiesta	Comune di GASSINO TORINESE (Codice: D933B)
Catasto Terreni	Sezione di BARDASSANO (Provincia di TORINO)
	Foglio: 4 Particella: 200

Area di enti urbani e promiscui dal 18/12/1998

N.	DATI IDENTIFICATIVI			DATI CLASSAMENTO					DATI DERIVANTI DA	
	Foglio	Particella	Sub	Porz	Qualità Classe	Superficie(m ²)	Deduz	Reddito		
						ha are ca		Dominicale		Agrario
1	4	200		-	ENTE URBANO	24 93				VARIAZIONE D'UFFICIO del 18/12/1998 in atti dal 03/02/1999 TM 519/96 (n. 14.41/1999)
Notifica						Partita	1			
Annotazioni		sostituisce il n.117 del fg 4 soppresso								

Nella variazione sono stati soppressi i seguenti immobili:

- foglio 4 particella 117

L'intestazione alla data della richiesta deriva dai seguenti atti:

Situazione dell'immobile che ha originato il precedente dall'impianto meccanografico

N.	DATI IDENTIFICATIVI			DATI CLASSAMENTO					DATI DERIVANTI DA	
	Foglio	Particella	Sub	Porz	Qualità Classe	Superficie(m ²)	Deduz	Reddito		
						ha are ca		Dominicale		Agrario
1	4	117		-	FU D ACCERT	24 93				Impianto meccanografico del 01/09/1977
Notifica						Partita	886			

L'intestazione alla data della richiesta deriva dai seguenti atti:

Visura storica per immobile

Situazione degli atti informatizzati dall'impianto meccanografico al 17/01/2018

N.	DATI ANAGRAFICI	CODICE FISCALE	DIRITTI E ONERI REALI
1			fino al 18/12/1998
DATI DERIVANTI DA		Impianto meccanografico del 01/09/1977	

Unità immobiliari n. 1

Tributi erariali: Euro 0,90

Visura telematica

* Codice Fiscale Validato in Anagrafe Tributaria

Visura per soggetto limitata ad un comune

Situazione degli atti informatizzati al 17/01/2018

Data: 17/01/2018 - Ora: 17.41.14

Fine

Visura n.: T310876 Pag: 1

Dati della richiesta	Denominazione: [REDACTED]
Soggetto individuato	Terreni siti nel comune di GASSINO TORINESE (Codice: D933) Provincia di TORINO

1. Immobili siti nel Comune di GASSINO TORINESE sezione di BARDASSANO(Codice D933B) - Catasto dei Terreni

N.	DATI IDENTIFICATIVI			DATI DI CLASSAMENTO							ALTRE INFORMAZIONI		
	Foglio	Particella	Sub	Porz	Qualità Classe	Superficie(m ²)			Deduz.	Reddito		Dati derivanti da	Dati ulteriori
						ha are ca				Dominicale	Agrario		
1	4	147		-	SEMINAT IVO	2	07	00		Euro 5,97 L. 11.550	Euro 2,71 L. 5.250	Impianto meccanografico del 01/09/1977	
2	4	150		-	SEMINAT IVO	3	15	28		Euro 2,76 L. 5.348	Euro 1,97 L. 3.820	Impianto meccanografico del 01/09/1977	

Totale: Superficie 22,28 Redditi: Dominicale Euro 8,73 Agrario Euro 4,68

Intestazione degli immobili indicati al n. 1

N.	DATI ANAGRAFICI	CODICE FISCALE	DIRITTI E ONERI REALI
1	[REDACTED]		(1) Proprietà per 1000/1000

Unità immobiliari n. 2

Tributi erariali: Euro 0,90

Visura telematica

* Codice Fiscale Validato in Anagrafe Tributaria



N=500

E=-200

17-Jan-2018 17:34:7
Prot. n. T306980/2018

Scala originale: 1:1500
Dimensione cornice: 400.500 x 283.500 metri

Comune: CASSINO TORINESE/B
Foglio: 4

1 Particella: 200

MODULARIO
F. 09 rend. 487



MINISTERO DELLE FINANZE
DIREZIONE GENERALE DEL CATASTO E DEI SERVIZI TECNICI ERARIALI

Lire
150

18 NUOVO CATASTO EDILIZIO URBANO

(R. DECRETO-LEGGI 14 APRILE 1959, N. 642)

Planimetria dell'immobile situato nel Comune di GASSINO TSE Viale VIRGILIO 1

Ditta [REDACTED]

Allegata alla dichiarazione presentata all'Ufficio Tecnico Erariale di TORINO

prot. 94/80 F. 4 n. 117 C.T.

DIANO HANSARDE h = 2.50 m.

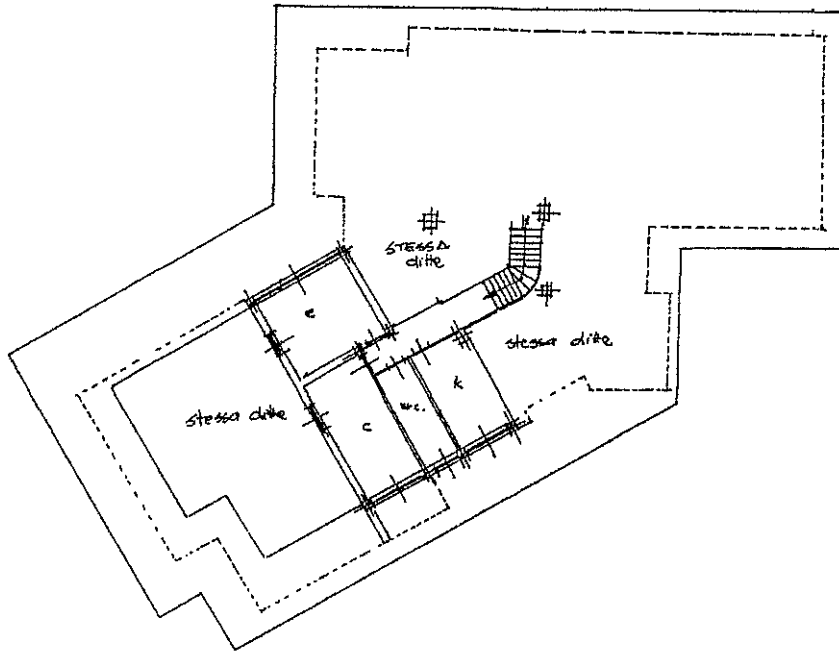

SOSTITUZIONE DI PLANIMETRIA

ORIENTAMENTO



SCALA DI 1:200

SPAZIO RISERVATO PER LE ANNOTAZIONI D'UFFICIO

DATA
PROT. N° 630

Compilata dal GEOMETRA
Antonio COPPOLA
(Titolo proprio e possesso del tecnico)
Iscritto all'Albo dei GEOMETRI
della Provincia di TORINO
DATA 14-4-86
Firma: [Signature]

11376

MODULARIO
n° 497



MINISTERO DELLE FINANZE
DIREZIONE GENERALE DEL CATASTO E DEI SERVIZI TECNICI ERARIALI

Mod. B (Nuovo Catasto Edilizio Urbano)

Lire
150

13. NUOVO CATASTO EDILIZIO URBANO

(R. DECRETI-LEGGI 18 APRILE 1950, N. 650)

Planimetria dell'immobile situato nel Comune di GASSINO T.S.E. Via VIALE VIRGILIO 1

Ditta [redacted]

Allegata alla dichiarazione presentata all'Ufficio Tecnico Erariale di TORINO

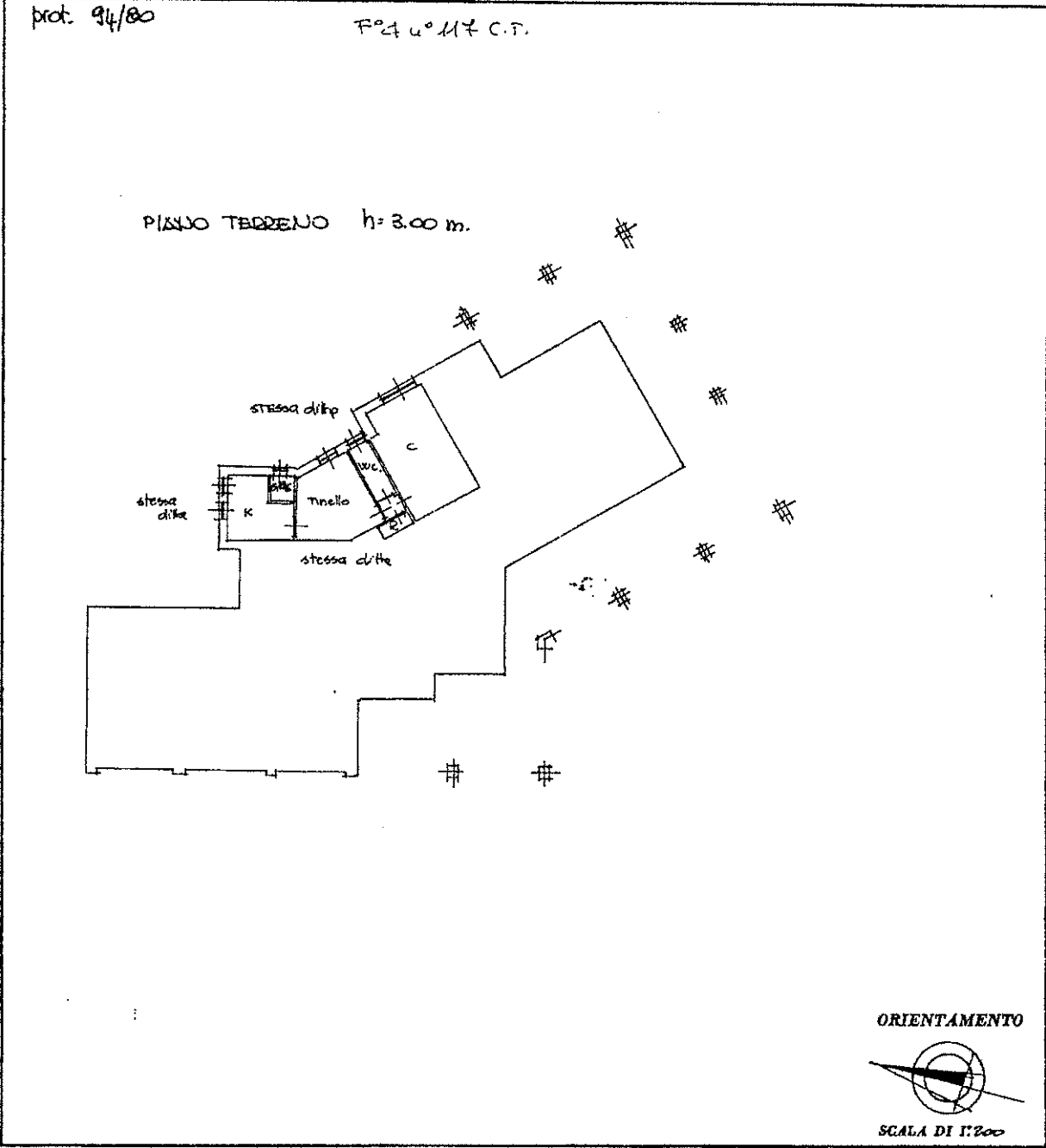

SPAZIO RISERVATO PER LE ANNOTAZIONI D'UFFICIO

5 MAG. 1985

DATA

PROT. N° 631

Compilata dal GEOMETRA
 (Titolo, nome e cognome del tecnico)
Antonio COPPOLA
 Iscritto all'Albo dei GEOMETRI
 della Provincia di TORINO
 DATA 14.4.86
 Firma: [Signature]



20 NUOVO CATASTO EDILIZIO URBANO

(R. DECRETO-LEGGE 13 APRILE 1976, N. 647)

Planimetria dell'immobile situato nel Comune di GASSINO T.S.E. Viale VIRGILIO 1

Ditta [REDACTED]

Allegata alla dichiarazione presentata all'Ufficio Tecnico Erariale di TORINO

prot. 95a/80

P^o 4 u^o 117 C.T.

PIANO PRIMO h.=3.00m.

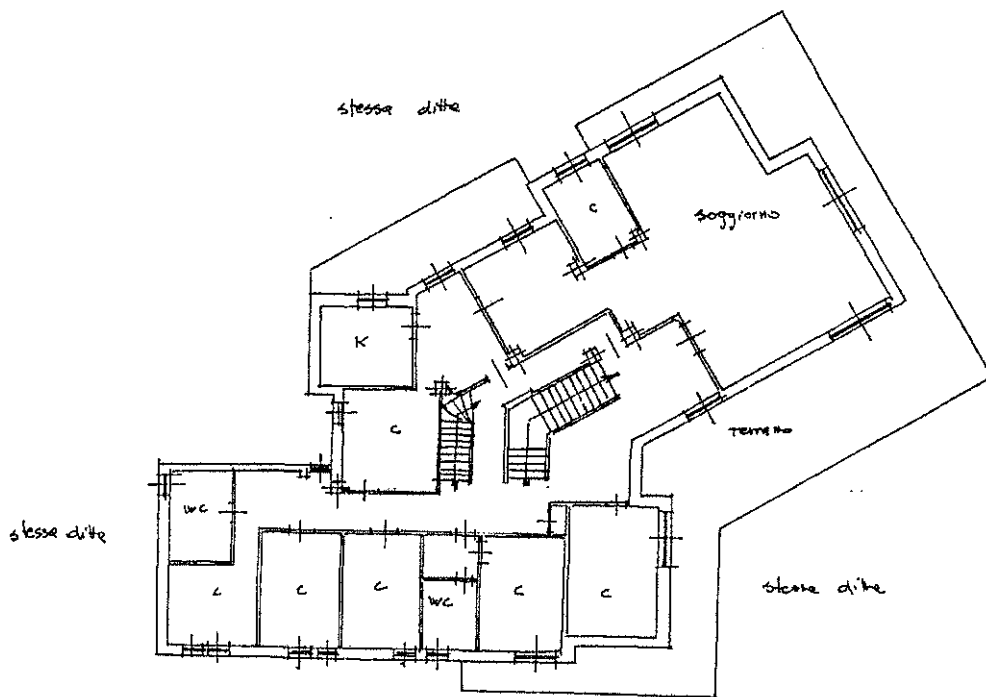

SOSTITUZIONE DI PLANIMETRIA

ORIENTAMENTO



SCALA DI 1:200

SPAZIO RISERVATO PER LE ANNOTAZIONI D'UFFICIO

DATA 9 MAG 1986
PROT. N° 632

Compilata dal GEOMETRA
Antonio COPPOLA
Iscritto all'Albo dei GEOMETRI
della Provincia di TORINO
DATA 11.4.1986
Firma: [Signature]

41316

MODULARIO P. reg. - n. 487



MINISTERO DELLE FINANZE
DIREZIONE GENERALE DEL CATASTO E DEI SERVIZI TECNICI ERARIALI

Mod. B (Nuovo Catasto Edilizio Urbano)

Lire 150

21 NUOVO CATASTO EDILIZIO URBANO

(R. DECRETO-LEGGE 15 APRILE 1976, N. 645)

Planimetria dell'immobile situato nel Comune di GASSINO TSE Viale VIRGILIO 4

Ditta [redacted]

Allegata alla dichiarazione presentata all'Ufficio Tecnico Erariale di TORINO

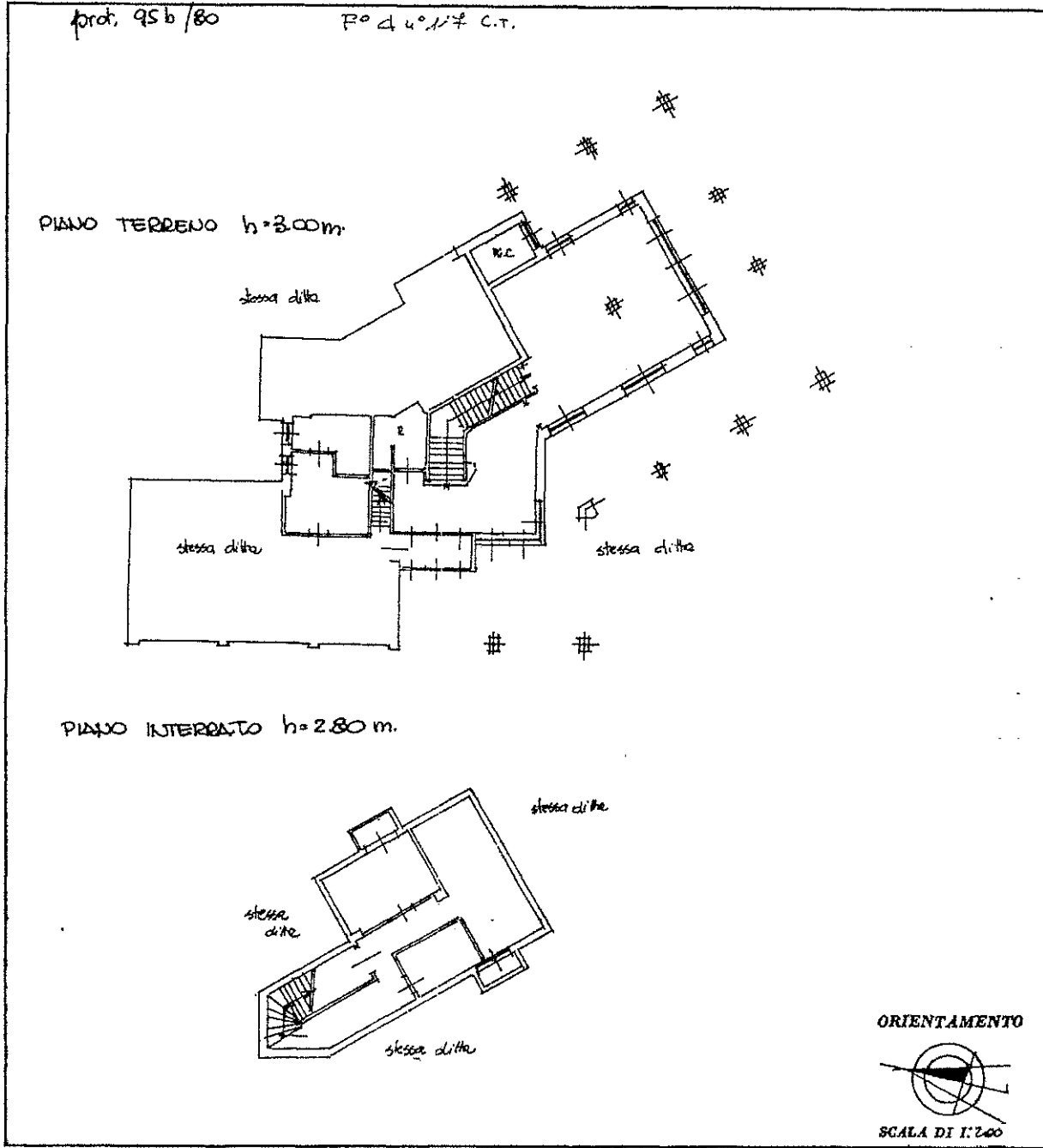

SPAZIO RISERVATO PER LE ANNOTAZIONI D'UFFICIO

DATA 8 MAR 1986	
PROT. N° 633	

Compilata dal GEOMETRA
Antonio COPPOLA
Iscritto all'Albo dei GEOMETRI
della Provincia di TORINO
DATA 12 FEB 1986
Firma: [Signature]

MODULARIO
F. n. 487



MINISTERO DELLE FINANZE
DIREZIONE GENERALE DEL CATASTO E DEI SERVIZI TECNICI ERARIALI

MOD. B (Nuovo Catasto Edilizio Urbano)

Lire
150

22 NUOVO CATASTO EDILIZIO URBANO

(R. DECRETO-LEGGE 12 APRILE 1959, N. 432)

Planimetria dell'immobile situato nel Comune di GASSINO TSE Via VIA VIRGILIO 1

Ditta XXXXXXXXXX

Allegata alla dichiarazione presentata all'Ufficio Tecnico Erariale di TORINO

prot. 96/80 F. 24 u. 117 C.T.

PIANO TERRENO h = 3.00 m.

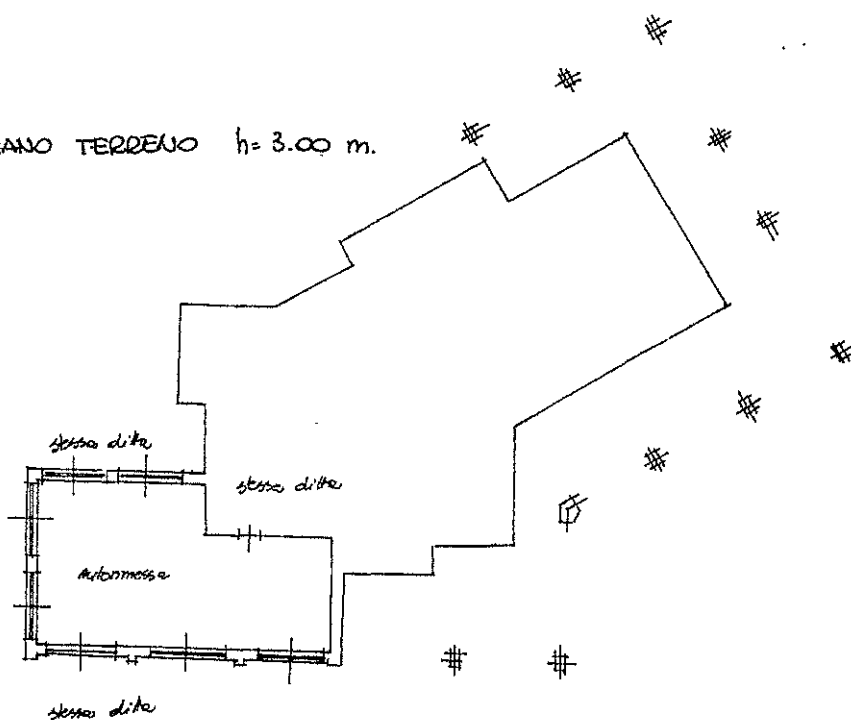

SOSTITUZIONE DI PLANIMETRIA

ORIENTAMENTO



SCALA DI 1:200

SPAZIO RISERVATO PER LE ANNOTAZIONI D'UFFICIO

DATA - 9 MAG 1986
PROT. N° 634

Compilata dal GEOMETRA
(Titolo, nome e cognome del tecnico)
Antonio COPPOLA
 Iscritto all'Albo dei GEOMETRI
 della Provincia di TORINO
 DATA 4-86
 Firma: Antonio Coppolà