

N=-21400

E=900

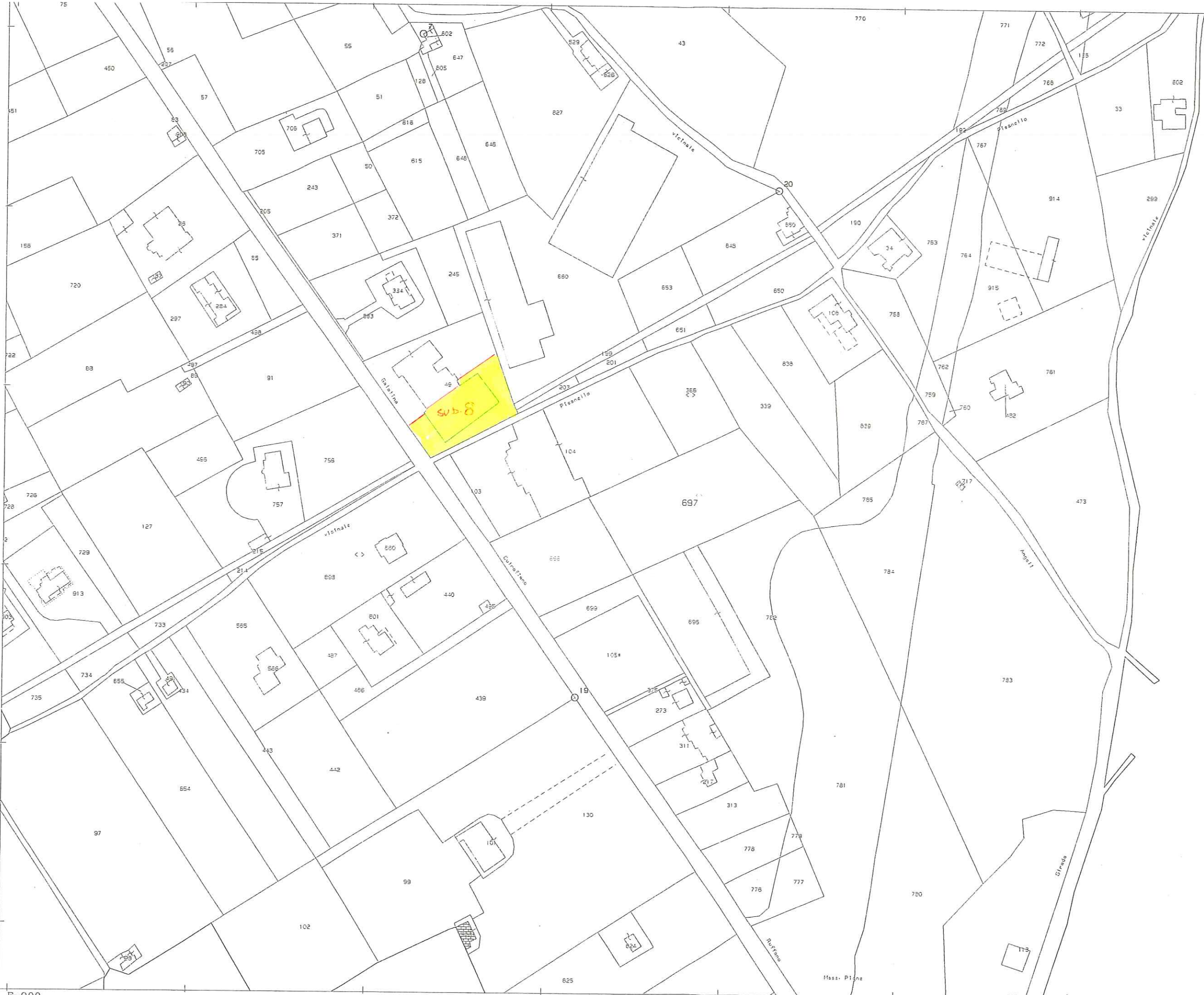

1 Particella: 697

Comune: GALATINA  
Foglio: 95

Richiedente: PASIELLO ANTONIO CTU C. I. AR 4850312 VERNOLE  
Dimensione cornice: 776.000 x 552.000 metri

Scala originale: 1:2000

4-Ago-2014 8:24  
Prot. n. LB0250477/2014



Planimetria di u.l.u. in Comune di GALATINA via S.S. 476 GALATINA SOGLIANO IV

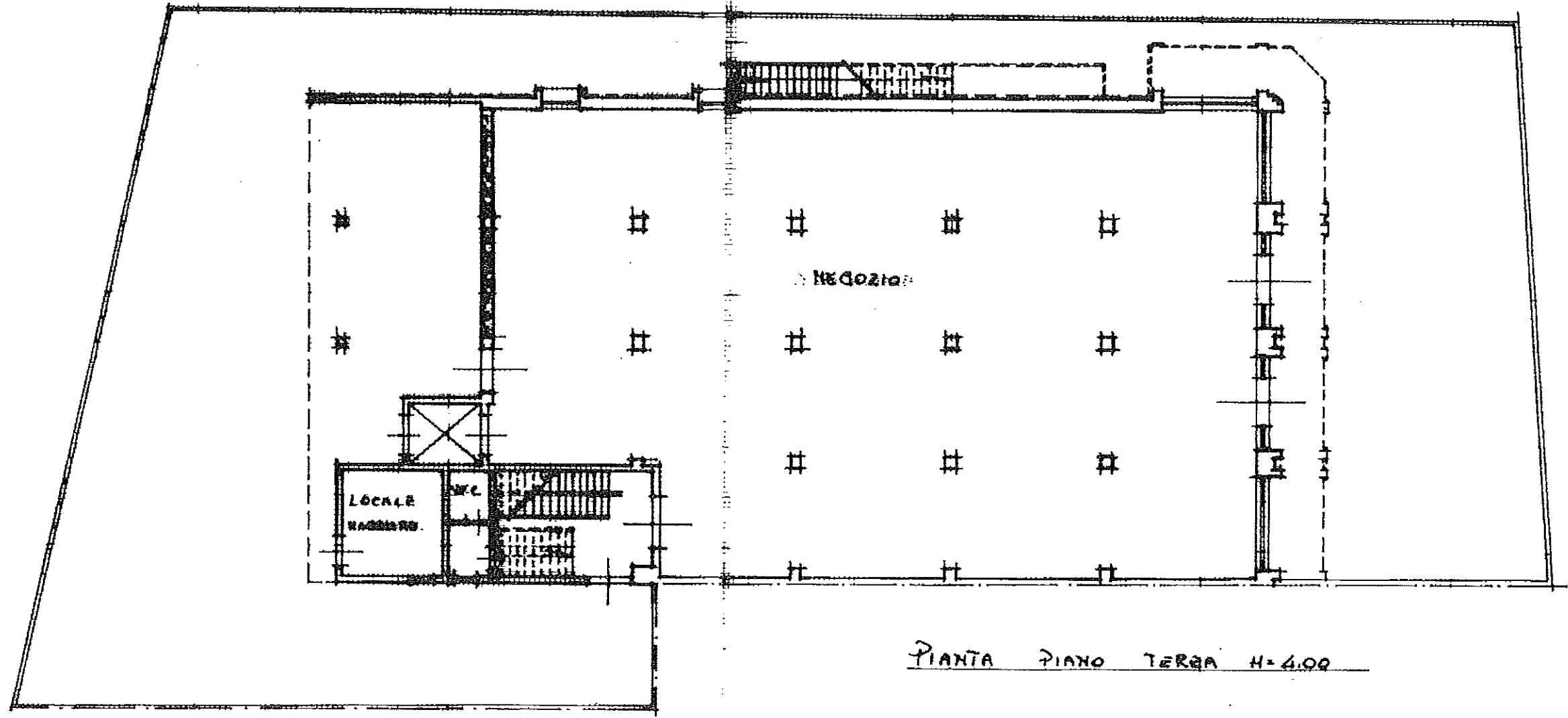

PIANTA PIANO TERZA H=4.00

ORIENTAMENTO

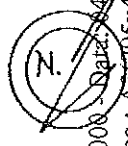

SCALA DI 1:1

Dichiarazione di N.C. <input type="checkbox"/>	Compilata dal <u>ING. ROMANO</u>	RISERVATO ALL'UFFICIO
Denuncia di variazione <input checked="" type="checkbox"/>	<u>GIUSEPPE</u> <small>(Titolo, cognome e nome)</small>	
Identificativi catastali F. <u>48</u> cella: <u>19</u> - Subalterno <u>8</u>	Isritto all'albo de <u>8. INGEGNERI</u> Comune di GALATINA (72802) - Foglio: 95 Part. cella: 19 - Subalterno <u>8</u> della provincia di <u>LECE</u> n. <u>410</u>	Data presentazione: 14/12/2000 Data: 14/08/2014 - n. LE0250472 - Richiedente: GIUSEPPE ROMANO Foglio: 95 Part. cella: 19 - Subalterno <u>8</u> Fatt. di scala: 1:1 Ultima Planimetria in atti
n. <u>49</u> sub. <u>8</u>	data ..... Firma	

Data presentazione: 14/12/2000 - Data: 04/08/2014 - n. LE0250472 - Richiedente: [redacted]

Data presentazione: 14/12/2000 - Data: 14/08/2014 - n. LE0250472 - Richiedente: [redacted]  
Foglio: 95 Part. cella: 19 - Subalterno 8  
Fatt. di scala: 1:1  
Ultima Planimetria in atti



Planimetria di u.i.u. in Comune di GALATINA via S.S. 476 GALATINA - A. S. GIULIANO CIV.

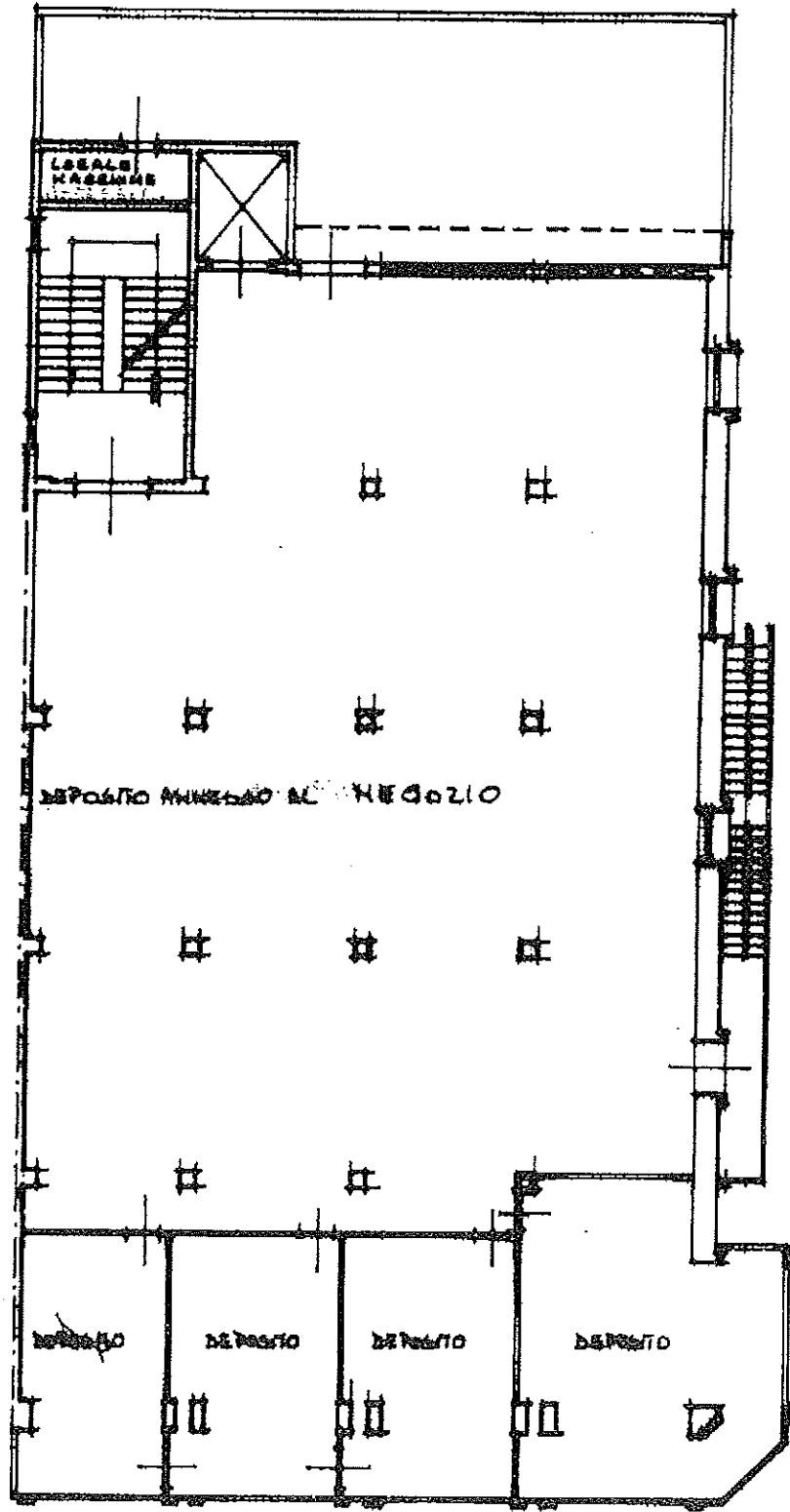

ORIENTAMENTO



SCALA DI 1:200

PIANTA PIANO PRIMO N=3.00

Catasto dei Fabbricati - Situazione al 04/08/2014 - Comune di GALATINA (D862) - < Foglio: 95 Particella: 49 - Subalterno 8 >

Dichiarazione di N.C.   
Denuncia di variazione

Compilata dal ING. ROIANO GIUSEPPE  
(Titolo, cognome e nome)

RISERVATO ALL'UFFICIO

Ultima Planimetria in atti  
Identificativi catastali

Iscritto all'albo de INGEGNERI

Data presentazione: 14/12/2000 - Data: 04/08/2014 - n. LB0250472 - Richiedente [redacted]  
Tot schede: 2 - Formato: A4 - acq.: A4 (209x292) - Fatt. di scala: 1:1

data ..... Firma [signature]

## Visura storica per immobile

Situazione degli atti informatizzati dall'impianto meccanografico al 01/08/2014

Data: 01/08/2014 - Ora: 08.08.09 Segue

Visura n.: LE0249537 Pag: 1

<b>Dati della richiesta</b>	Comune di GALATINA ( Codice: D862)
<b>Catasto Fabbricati</b>	Provincia di LECCE Foglio: 95 Particella: 49 Sub.: 8

### INTESTATO

1		(1) Proprieta`
---	--	----------------

### Unità immobiliare dal 01/04/2014

N.	DATI IDENTIFICATIVI				DATI DI CLASSAMENTO						Rendita	DATI DERIVANTI DA
	Sezione Urbana	Foglio	Particella	Sub	Zona Cens.	Micro Zona	Categoria	Classe	Consistenza			
1		95	49	8	1		C/1	4	828 m <sup>2</sup>		Euro 18.302,41	VARIAZIONE del 01/04/2014 n. 48684 .1/2014 in atti dal 01/04/2014 (protocollo n. LE0107969) G .A .F. CODIFICA PIANO INCOERENTE
<b>Indirizzo</b>		STRADA STATALE 476 SNC piano: T-1;										
<b>Notifica</b>	282530/2001						<b>Partita</b>	-		<b>Mod.58</b>	-	

### Situazione dell'unità immobiliare dal 20/03/2014

N.	DATI IDENTIFICATIVI				DATI DI CLASSAMENTO						Rendita	DATI DERIVANTI DA
	Sezione Urbana	Foglio	Particella	Sub	Zona Cens.	Micro Zona	Categoria	Classe	Consistenza			
1		95	49	8	1		C/1	4	828 m <sup>2</sup>		Euro 18.302,41	VARIAZIONE TOPONOMASTICA del 20/03/2014 n. 45488 .1/2014 in atti dal 20/03/2014 (protocollo n. LE0098353) VARIAZIONE DI TOPONOMASTICA
<b>Indirizzo</b>		STRADA STATALE 476 SNC piano: T-1;										
<b>Notifica</b>	282530/2001						<b>Partita</b>	-		<b>Mod.58</b>	-	



Ufficio Provinciale di Lecce - Territorio  
Servizi Catastali

## Visura storica per immobile

Situazione degli atti informatizzati dall'impianto meccanografico al 01/08/2014

Data: 01/08/2014 - Ora: 08.08.09 Segue

Visura n.: LE0249537 Pag: 2

### Situazione dell'unità immobiliare dal 24/07/2002

N.	DATI IDENTIFICATIVI				DATI DI CLASSAMENTO						Rendita	DATI DERIVANTI DA
	Sezione Urbana	Foglio	Particella	Sub	Zona Cens.	Micro Zona	Categoria	Classe	Consistenza			
1		95	49	8	1		C/1	4	828 m <sup>2</sup>		Euro 18.302,41	VARIAZIONE TOPONOMASTICA del 24/07/2002 n. 22438 .1/2002 in atti dal 24/07/2002 (protocollo n. 221061) VARIAZIONE DI TOPONOMASTICA
Indirizzo		, STRADA STATALE 476 DI GALATINA SNC piano: T-1;										
Notifica		282530/2001				Partita		-		Mod.58		-

### Situazione dell'unità immobiliare dal 04/10/2001

N.	DATI IDENTIFICATIVI				DATI DI CLASSAMENTO						Rendita	DATI DERIVANTI DA
	Sezione Urbana	Foglio	Particella	Sub	Zona Cens.	Micro Zona	Categoria	Classe	Consistenza			
1		95	49	8	1		C/1	4	828 m <sup>2</sup>		Euro 18.302,41 L. 35.438.400	VARIAZIONE del 14/12/2000 n. 303239 .1/2000 in atti dal 04/10/2001 (protocollo n. 282521) DA CLS PROPOSTO A CLS D'UFFICIO
Indirizzo		, S.S. 476 GALATINA-SOGLIANO C. SNC piano: T-1;										
Notifica		282530/2001				Partita		-		Mod.58		-

### Situazione dell'unità immobiliare dal 14/12/2000

N.	DATI IDENTIFICATIVI				DATI DI CLASSAMENTO						Rendita	DATI DERIVANTI DA
	Sezione Urbana	Foglio	Particella	Sub	Zona Cens.	Micro Zona	Categoria	Classe	Consistenza			
1		95	49	8	1		C/1	3	828 m <sup>2</sup>		L. 30.470.400	FUSIONE del 14/12/2000 n. 11328 .1/2000 in atti dal 14/12/2000 (protocollo n. 303239) FUSIONE
Indirizzo		, S.S. 476 GALATINA-SOGLIANO C. SNC piano: T-1;										
Annotazioni		classamento proposto (D.M. 701/94)										

### Situazione degli intestati dal 14/12/2000

N.	DATI ANAGRAFICI	CODICE FISCALE	DIRITTI E ONERI REALI
1			(1) Proprietà
DATI DERIVANTI DA		FUSIONE del 14/12/2000 n. 11328 .1/2000 in atti dal 14/12/2000 (protocollo n. 303239) Registrazione: FUSIONE	

# Visura storica per immobile

## Situazione degli atti informatizzati dall'impianto meccanografico al 01/08/2014

Data: 01/08/2014 - Ora: 08.08.09 Fine

Visura n.: LE0249537 Pag: 3

**Per ulteriori variazioni richiedere le visure storiche dei seguenti immobili soppressi, originari del precedente:**

- foglio 95 particella 49 subalterno 6
- foglio 95 particella 49 subalterno 7

Unità immobiliari n. 1

Ricevuta n. 51310

Tributi erariali: Euro 1,00

Visura ordinaria

Richiedente:

