

**Agenzia del Territorio  
CATASTO FABBRICATI  
Ufficio Provinciale di  
Lucca**

Dichiarazione protocollo n. LU0051024 del 28/02/2011	
Planimetria di u.i.u. in Comune di Lucca	
Via Dei Bichi (san Marco)	civ. SNC
Identificativi Catastali:	Compilata da: [REDACTED]
Sezione:	Iscritto all'albo: Geometri
Foglio: 105	Prov. Lucca
Particella: 2047	N. [REDACTED]
Subalterno: 9	

Scheda n. 1      Scala 1:200

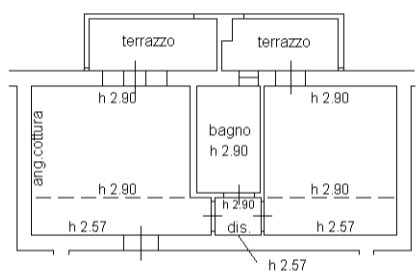

PIANO SECONDO

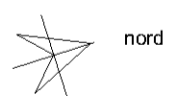

inbau 01

Catasto dei Fabbricati - Situazione al 25/10/2019 - Comune di LUCCA (E715) - < Foglio: 105 - Particella: 2047 - Subalterno: 9 >  
VIA DEI BICHI SNC piano: 2;



N=60000

E=-65800

1 Particella: 2047

Comune: LUCCA

Foglio: 105

Scala originale: 1:2000  
Dimensione cornice: 776.000 x 552.000 metri

25-ott-2019 15:11:56  
Prot. n. T192991/2019

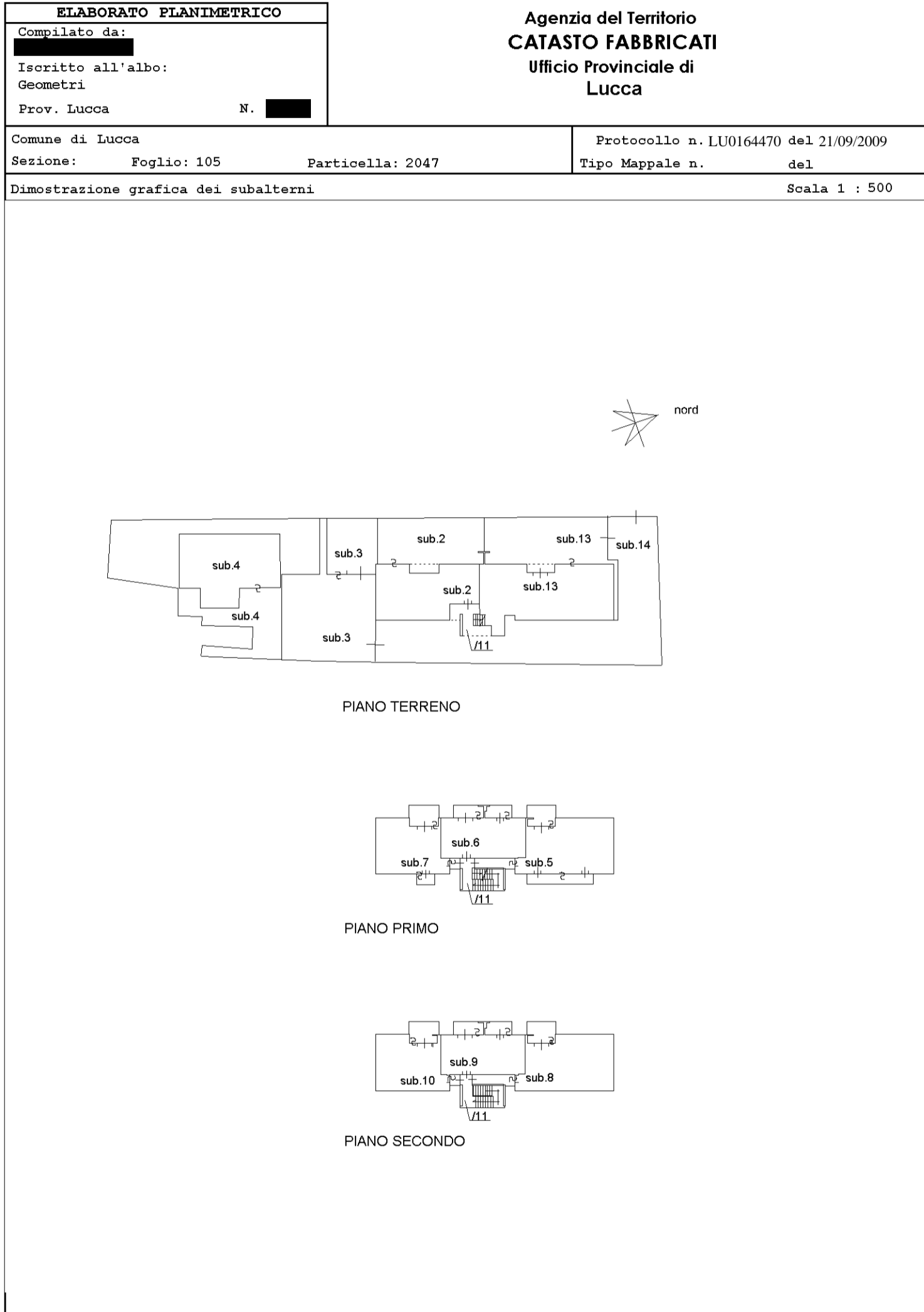

Direzione Provinciale di Lucca  
 Ufficio Provinciale - Territorio  
 Servizi Catastali  
 Comune di: LUCCA  
 Elenco Subalterni

**ACCERTAMENTO DELLA PROPRIETA IMMOBILIARE URBANA  
 ELENCO DEI SUBALTERNI ASSEGNATI**

Comune		Sezione	Foglio 105	Particella 2047		Tipo mappale	del:
LUCCA							
Sub	UBICAZIONE via/piazza	n°civ	Piani	Scala	Int.	DESCRIZIONE	
1						SOPPRESSO	
2	via dei bichi	SN	T			ABITAZIONE CON RESEDE ESCLUSIVA	
3	via dei bichi	SN	T			AUTORIMESSA CON RESEDE	
4	via dei bichi		T			PISCINA CON RESEDE	
5	via dei bichi	SN	1			ABITAZIONE	
6	via dei bichi		1			ABITAZIONE	
7	via dei bichi	SN	1			ABITAZIONE	
8	via dei bichi	SN	2			ABITAZIONE	
9	via dei bichi	SN	2			ABITAZIONE	
10	via dei bichi	SN	2			ABITAZIONE	
11	via dei bichi	SN	T-1 2			B. C. N. C. VANO SCALE COMUNE AI SUBB.2,5,6,7,8,9,10	
12						SOPPRESSO	
13	via dei bichi	SN	T			ABITAZIONE CON RESEDE	
14	via dei bichi	SN	T			B. C. N. C. RESEDE COMUNE AI SUBB.2,3,4,5,6,7,8,9,10,11,13 E MAP.173	

Unità immobiliari n. 14

Tributi erariali: 0,00

Visura telematica

## Visura storica per immobile

Situazione degli atti informatizzati dall'impianto meccanografico al 25/10/2019

<b>Dati della richiesta</b>	<b>Comune di LUCCA ( Codice: E715)</b>
<b>Catasto Fabbricati</b>	<b>Provincia di LUCCA</b> <b>Foglio: 105 Particella: 2047 Sub.: 9</b>

### INTESTATO

1			(1) Proprieta` per 1/1
---	--	--	------------------------

### Unità immobiliare dal 09/11/2015

N.	DATI IDENTIFICATIVI				DATI DI CLASSAMENTO							DATI DERIVANTI DA
	Sezione Urbana	Foglio	Particella	Sub	Zona Cens.	Micro Zona	Categoria	Classe	Consistenza	Superficie Catastale	Rendita	
1		105	2047	9			A/3	10	3 vani	Totale: 50 m <sup>2</sup> Totale escluse aree scoperte**: 47 m <sup>2</sup>	Euro 286,63	Variazione del 09/11/2015 - Inserimento in visura dei dati di superficie.
<b>Indirizzo</b>					VIA DEI BICHI SNC piano: 2;							
<b>Annotazioni</b>					Classamento e rendita validati (D.M. 701/94)							

Mappali Terreni Correlati

Codice Comune E715 - Sezione - Foglio 105 - Particella 2047

### Situazione dell'unità immobiliare dal 16/12/2011

N.	DATI IDENTIFICATIVI				DATI DI CLASSAMENTO							DATI DERIVANTI DA
	Sezione Urbana	Foglio	Particella	Sub	Zona Cens.	Micro Zona	Categoria	Classe	Consistenza	Superficie Catastale	Rendita	
1		105	2047	9			A/3	10	3 vani		Euro 286,63	VARIAZIONE NEL CLASSAMENTO del 16/12/2011 protocollo n. LU0197512 in atti dal 16/12/2011 VARIAZIONE DI CLASSAMENTO (n. 42737.1/2011)
<b>Indirizzo</b>					, VIA DEI BICHI SNC piano: 2;							
<b>Annotazioni</b>					Classamento e rendita validati (D.M. 701/94)							

## Visura storica per immobile

Situazione degli atti informatizzati dall'impianto meccanografico al 25/10/2019

### Situazione dell'unità immobiliare dal 28/02/2011

N.	DATI IDENTIFICATIVI				DATI DI CLASSAMENTO							DATI DERIVANTI DA
	Sezione Urbana	Foglio	Particella	Sub	Zona Cens.	Micro Zona	Categoria	Classe	Consistenza	Superficie Catastale	Rendita	
1		105	2047	9			A/3	10	3 vani		Euro 286,63	VARIAZIONE del 28/02/2011 protocollo n. LU0051024 in atti dal 28/02/2011 MIGLIORE RAPPRESENTAZIONE GRAFICA (n. 21388.1/2011)
<b>Indirizzo</b>				, VIA DEI BICHI SNC piano: 2;								
<b>Annotazioni</b>				classamento e rendita proposti (D.M. 701/94)								

### Situazione dell'unità immobiliare dal 15/06/2010

N.	DATI IDENTIFICATIVI				DATI DI CLASSAMENTO							DATI DERIVANTI DA
	Sezione Urbana	Foglio	Particella	Sub	Zona Cens.	Micro Zona	Categoria	Classe	Consistenza	Superficie Catastale	Rendita	
1		105	2047	9			A/3	10	3 vani		Euro 286,63	VARIAZIONE NEL CLASSAMENTO del 15/06/2010 protocollo n. LU0111627 in atti dal 15/06/2010 VARIAZIONE DI CLASSAMENTO (n. 7612.1/2010)
<b>Indirizzo</b>				, VIA DEI BICHI n. SN piano: 2;								
<b>Annotazioni</b>				Classamento e rendita validati (D.M. 701/94)								

### Situazione dell'unità immobiliare dal 20/07/2009

N.	DATI IDENTIFICATIVI				DATI DI CLASSAMENTO							DATI DERIVANTI DA
	Sezione Urbana	Foglio	Particella	Sub	Zona Cens.	Micro Zona	Categoria	Classe	Consistenza	Superficie Catastale	Rendita	
1		105	2047	9			A/3	10	3 vani		Euro 286,63	COSTITUZIONE del 20/07/2009 protocollo n. LU0131694 in atti dal 20/07/2009 COSTITUZIONE (n. 2198.1/2009)
<b>Indirizzo</b>				, VIA DEI BICHI n. SN piano: 2;								
<b>Annotazioni</b>				classamento e rendita proposti (D.M. 701/94)								

### Situazione degli intestati dal 08/06/2011

N.	DATI ANAGRAFICI	CODICE FISCALE	DIRITTI E ONERI REALI
1			(1) Proprietà per 1/1
<b>DATI DERIVANTI DA</b>		ISTRUMENTO (ATTO PUBBLICO) del 08/06/2011 protocollo n. LU0160899 Voltura in atti dal 11/10/2011 Repertorio n.: 210836 Rogante: Sede: LUCCA	
		Registrazione: Sede: MODIFICA SOCIETA` (n. 10679.1/2011)	

# Visura storica per immobile

## Situazione degli atti informatizzati dall'impianto meccanografico al 25/10/2019

### Situazione degli intestati dal 18/12/2009

N.	DATI ANAGRAFICI	CODICE FISCALE	DIRITTI E ONERI REALI
1			(1) Proprieta` per 1/1 fino al 08/06/2011
<b>DATI DERIVANTI DA</b>	ISTRUMENTO (ATTO PUBBLICO) del 18/12/2009 Nota presentata con Modello Unico in atti dal 15/01/2010 Repertorio n.: 206994 Rogante: Sede: PISTOIA Registrazione: Sede: COMPRAVENDITA (n. 488.1/2010)		

### Situazione degli intestati dal 20/07/2009

N.	DATI ANAGRAFICI	CODICE FISCALE	DIRITTI E ONERI REALI
1			(1) Proprieta` per 1/1 fino al 18/12/2009
<b>DATI DERIVANTI DA</b>	COSTITUZIONE del 20/07/2009 protocollo n. LU0131694 in atti dal 20/07/2009 Registrazione: COSTITUZIONE (n. 2198.1/2009)		

Unità immobiliari n. 1

Tributi erariali: Euro 0,90

Visura telematica

\* Codice Fiscale Validato in Anagrafe Tributaria

\*\* Si intendono escluse le "superfici di balconi, terrazzi e aree scoperte pertinenziali e accessorie, comunicanti o non comunicanti"  
(cfr. Provvedimento del Direttore dell'Agenzia delle Entrate 29 marzo 2013).