

Agenzia del Territorio  
**CATASTO FABBRICATI**  
Ufficio Provinciale di  
Ancona

Dichiarazione protocollo n. 155746 del 18/07/2003

Planimetria di u.i.u. in Comune di Osimo

Via Montecesa

civ. SC

Identificativi Catastali:

Sezione:

Foglio: 31

Particella: 106

Subalterno: 73

Compilata da:  
Vignoni Marco

Iscritto all'albo:  
Architetti

Prov. Ancona

N. 749

scheda n. 1

Scala 1:200

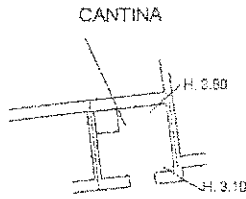

PIANO TERRA



Catasto fabbricati - situazione al 30/09/2014 - Comune di OSIMO (GI 73) - Foglio 31 Particella 106 - Subalterno 73 - VIA MONTECESA n. SC piano: I.

Ultima Planimetria in atti

E=2397000

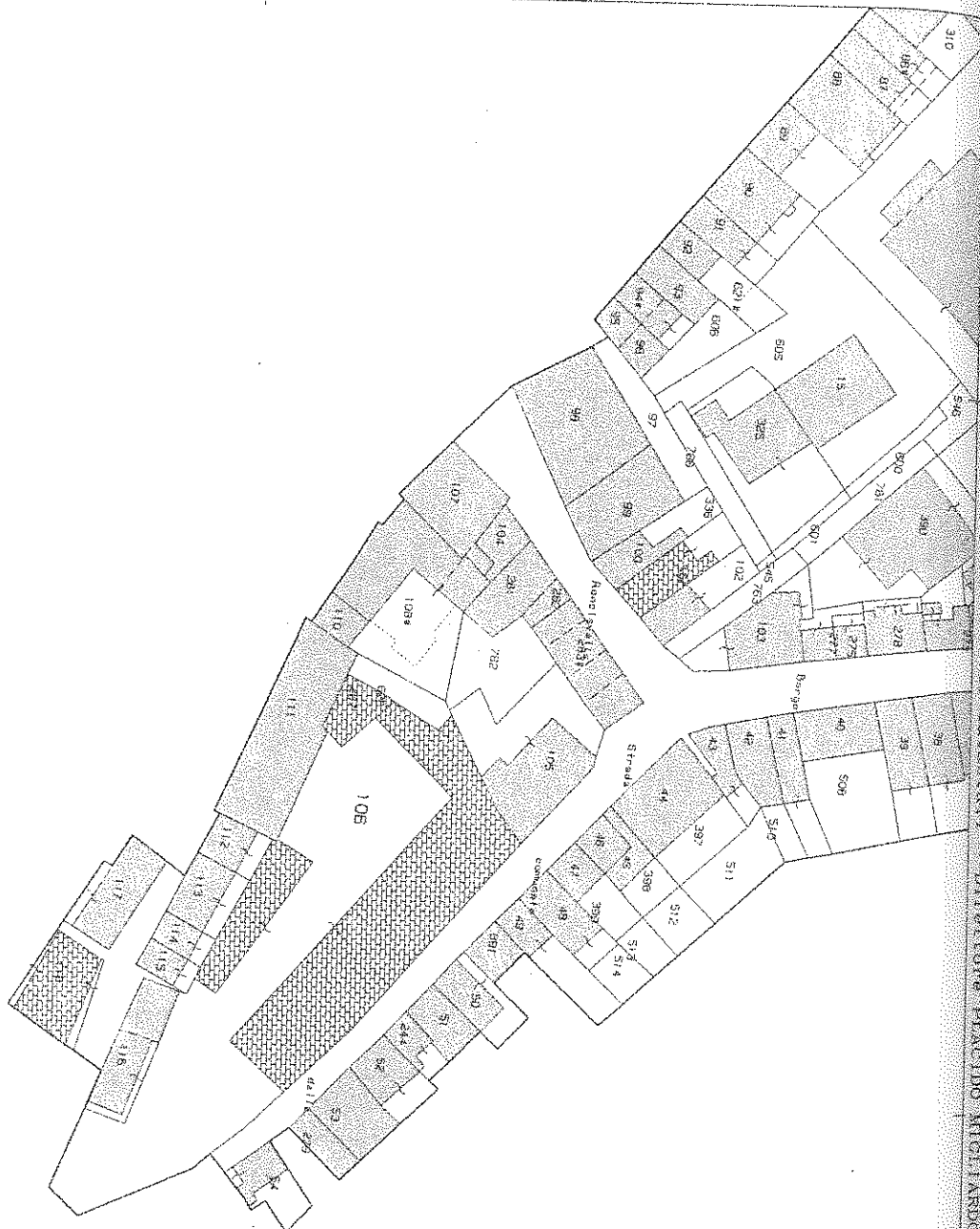

Ufficio Provinciale di Ancona - Partitoria Serrimi Galassati - Direttore PIACIDO MICILARDO

Via Srd (100 euro)

Comune: OSIMO  
Foglio: 31 Svi. A  
Richiedente: CTU MACCHIA

Scala originale: 1:1000  
Dimensione cornice: 267.000 x 189.000 metri

30-Set-2014 12:03  
Prot. n. AN0140222/2014

Prov. Ancona N. 1626  
Protocollo n. AN0182469 del 16/09/2010  
Scala 1 : 500

Isritto all'albo: Geometri  
Particella: 106  
Foglio: 31

Comune di Osimo  
Sezione: 31  
Tipo Mappale n. del  
Dimostrazione grafica dei subaltri

Agencia del Catasto  
CATASIO FABBRICATI  
ufficio provinciale di Ancona

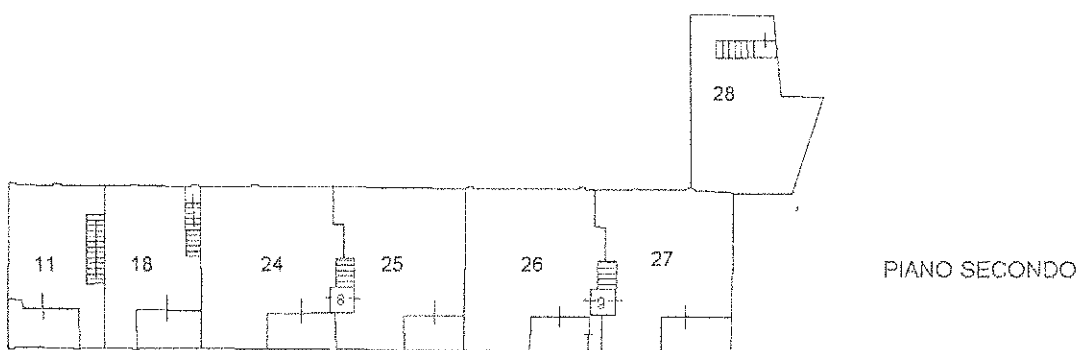
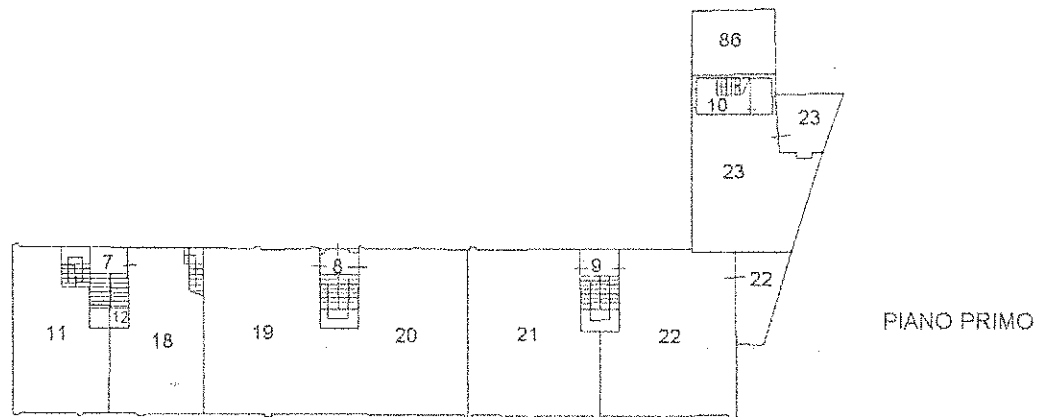
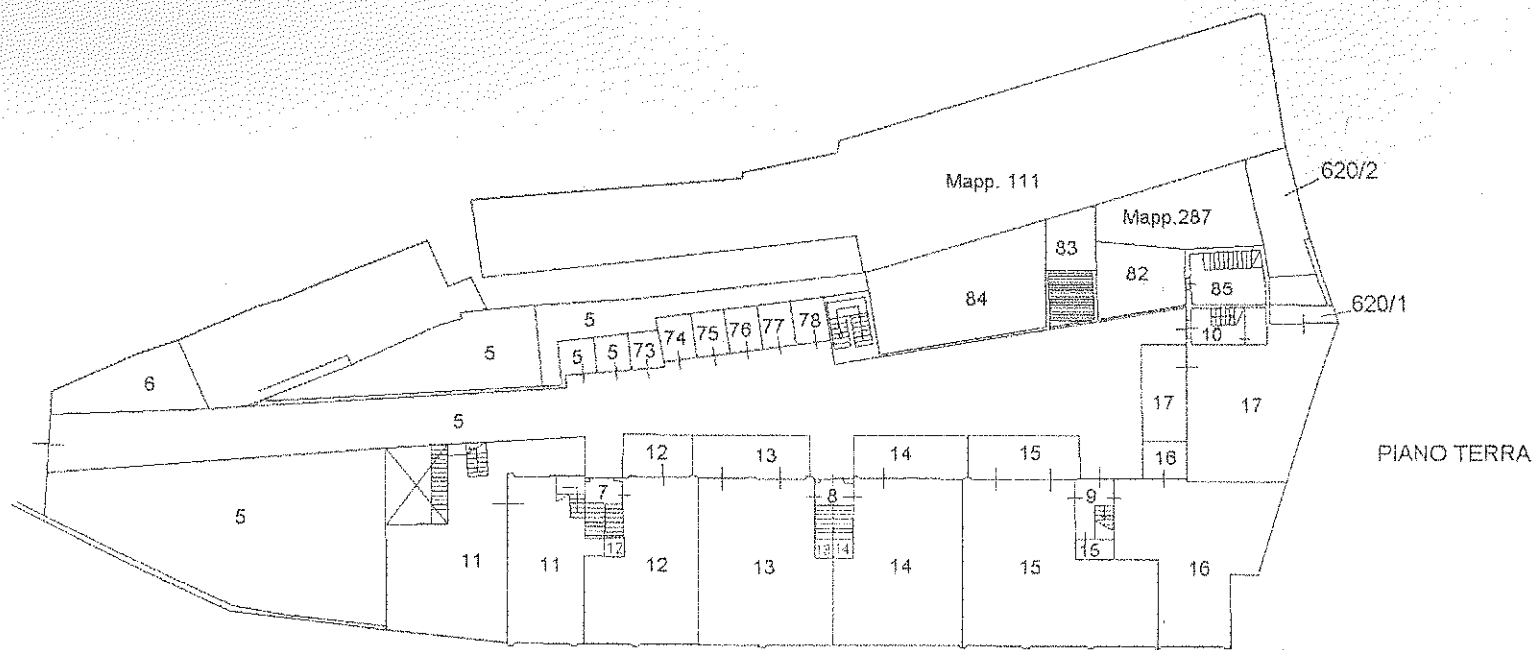
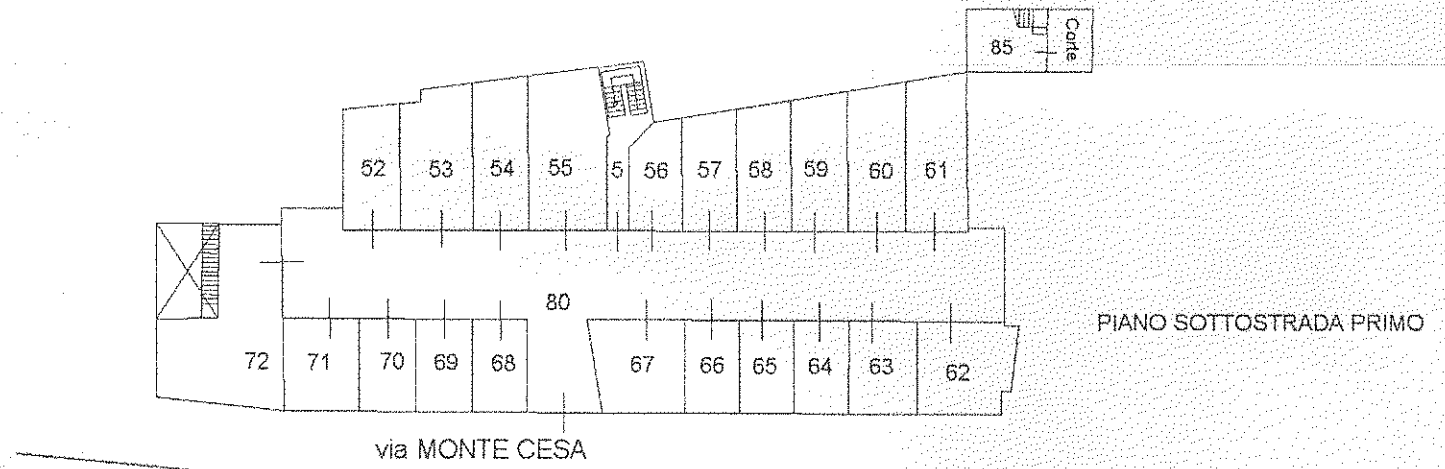
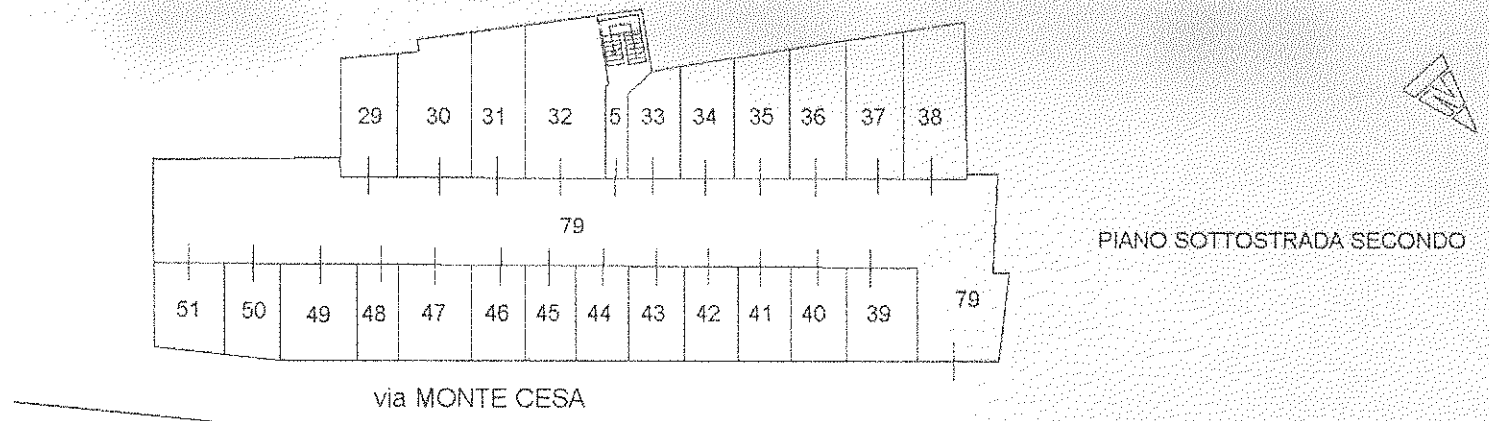

Ufficio Provinciale di Ancona - Territorio  
 Servizi Catastali  
 Comune di: OSIMO  
 Elenco Subalterni

ACCERTAMENTO DELLA PROPRIETA IMMOBILIARE URBANA  
 ELENCO DEI SUBALTERNI ASSEGNATI

Comune	Sezione	Foglio	Particella	Tipo mappale		del:
OSIMO		31	106			
Sub	UBICAZIONE via/piazza	n°civ	Piani	Scala	Int.	DESCRIZIONE
1						SOPPRESSO AI SUB. DA 5 ALM 84
2						SOPPRESSO AI SUB. DAL 5 AL 84
3						SOPPRESSO AI SUB. DAL 5 AL 84
4						SOPPRESSO AI SUB. DAL 5 AL 84
5	VIA MONTECESA		S1 S2-T			B . C . N . C . CORTE , SCALA ACCESSO AI GARAGE , INGRESSO COMUNE AI SUB . 11 , 12 , 13 , 14 , 15 , 16 , 17 , 18 , 19 , 20 , 21 , 22 , 23 , 24 , 25 , 26 , 27 , 28 , 39 , 46 , 50 .
6	VIA MONTECESA	SC	T			AREA URBANA DI MQ.31
7	VIA MONTECESA	SC	T-1			B.C.N.C. INGRESSO E SCALE AI SUB. 12,18.
8	VIA MONTECESA	T-1	2			B . C . N . C . INGRESSO E SCALE COMUNI AI SUB . 13 , 14 , 19 , 20 , 24 , 25 .
9	VIA MONTECESA	SC	T-1-2			B . C . N . C . INGRESSO E SCALE COMUNE AI SUB . 15 , 16 , 21 , 22 , 26 , 27 .
10	VIA MONTECESA	SC	T-1-2		*	B . C . N . C . INGRESSO E SCALE COMUNE AI SUB . 17 , 23 , 28 .
11	VIA MONTECESA	SC	T-1-2			ABITAZIONE DI TIPO CIVILE
12	VIA MONTECESA	SC	T-1			ABITAZIONE DI TIPO CIVILE
13	VIA MONTECESA	SC	T			ABITAZIONE DI TIPO CIVILE
14	VIA MONTECESA	SC	T			ABITAZIONE DI TIPO CIVILE
15	VIA MONTECESA	SC	T			ABITAZIONE DI TIPO CIVILE
16	VIA MONTECESA	SC	T			ABITAZIONE DI TIPO CIVILE
17	VIA MONTECESA	SC	T			ABITAZIONE DI TIPO CIVILE
18	VIA MONTECESA	SC	1-2			ABITAZIONE DI TIPO CIVILE
19	VIA MONTECESA	SC	1			ABITAZIONE DI TIPO CIVILE
20	VIA MONTECESA	SC	1			ABITAZIONE DI TIPO CIVILE
21	VIA MONTECESA	SC	1			ABITAZIONE DI TIPO CIVILE
22	VIA MONTECESA	SC	1			ABITAZIONE DI TIPO CIVILE
23	VIA MONTECESA	SC	1			ABITAZIONE DI TIPO CIVILE
24	VIA MONTECESA	SC	2			ABITAZIONE DI TIPO CIVILE
25	VIA MONTECESA	SC	2			ABITAZIONE DI TIPO CIVILE
26	VIA MONTECESA	SC	2			ABITAZIONE DI TIPO CIVILE
27	VIA MONTECESA	SC	2			ABITAZIONE DI TIPO CIVILE
28	VIA MONTECESA	SC	2			ABITAZIONE DI TIPO CIVILE
29	VIA MONTECESA	SC	S2			AUTORIMESSA
30	VIA MONTECESA	SC	S2			AUTORIMESSA
31	VIA MONTECESA	SC	S2			AUTORIMESSA
32	VIA MONTECESA	SC	S2			AUTORIMESSA
33	VIA MONTECESA	SC	S2			AUTORIMESSA
34	VIA MONTECESA	SC	S2			AUTORIMESSA
35	VIA MONTECESA	SC	S2			AUTORIMESSA
36	VIA MONTECESA	SC	S2			AUTORIMESSA
37	VIA MONTECESA	SC	S2			AUTORIMESSA
38	VIA MONTECESA	SC	S2			AUTORIMESSA
39	VIA MONTECESA	SC	S2			AUTORIMESSA
40	VIA MONTECESA	SC	S2			AUTORIMESSA
41	VIA MONTECESA	SC	S2			AUTORIMESSA
42	VIA MONTECESA	SC	S2			AUTORIMESSA
43	VIA MONTECESA	SC	S2			AUTORIMESSA
44	VIA MONTECESA	SC	S2			AUTORIMESSA
45	VIA MONTECESA	SC	S2			AUTORIMESSA
46	VIA MONTECESA	SC	S2			AUTORIMESSA
47	VIA MONTECESA	SC	S2			AUTORIMESSA
48	VIA MONTECESA	SC	S2			AUTORIMESSA
49	VIA MONTECESA	SC	S2			AUTORIMESSA
50	VIA MONTECESA	SC	S2			AUTORIMESSA
51	VIA MONTECESA	SC	S2			AUTORIMESSA
52	VIA MONTECESA	SC	S1			AUTORIMESSA
53	VIA MONTECESA	SC	S1			AUTORIMESSA
54	VIA MONTECESA	SC	S1			AUTORIMESSA
55	VIA MONTECESA	SC	S1			AUTORIMESSA
56	VIA MONTECESA	SC	S1			AUTORIMESSA
57	VIA MONTECESA	SC	S1			AUTORIMESSA

Ufficio Provinciale di Ancona - Territorio

Servizi Catastali

Comune di: OSIMO

Elenco Subalterni

 ACCERTAMENTO DELLA PROPRIETA IMMOBILIARE URBANA  
 ELENCO DEI SUBALTERNI ASSEGNATI

Comune		Sezione	Foglio	Particella		Tipo mappale	del:
OSIMO			31	106			
Sub	UBICAZIONE via/piazza	n°civ	Piani	Scala	Int.	DESCRIZIONE	
58	VIA MONTECESA	SC	S1			AUTORIMESSA	
59	VIA MONTECESA	SC	S1			AUTORIMESSA	
60	VIA MONTECESA	SC	S1			AUTORIMESSA	
61	VIA MONTECESA	SC	S1			AUTORIMESSA	
62	VIA MONTECESA	SC	S1			AUTORIMESSA	
63	VIA MONTECESA	SC	S1			AUTORIMESSA	
64	VIA MONTECESA	SC	S1			AUTORIMESSA	
65	VIA MONTECESA	SC	S1			AUTORIMESSA	
66	VIA MONTECESA	SC	S1			AUTORIMESSA	
67	VIA MONTECESA	SC	S1			AUTORIMESSA	
68	VIA MONTECESA	SC	S1			AUTORIMESSA	
69	VIA MONTECESA	SC	S1			AUTORIMESSA	
70	VIA MONTECESA	SC	S1			AUTORIMESSA	
71	VIA MONTECESA	SC	S1			AUTORIMESSA	
72	VIA MONTECESA	SC	S1			AUTORIMESSA	
73	VIA MONTECESA	SC	T			MAGAZZINO	
74	VIA MONTECESA	SC	T			MAGAZZINO	
75	VIA MONTECESA	SC	T			MAGAZZINO	
76	VIA MONTECESA	SC	T			MAGAZZINO	
77	VIA MONTECESA	SC	T			MAGAZZINO	
78	VIA MONTECESA	SC	T			MAGAZZINO	
79	VIA MONTECESA	SC	S2			B . C . N . C . RAMPA CARRABILE E SPAZIO DI MANOVRA COMUNE AL SUB . DAL 29 AL 51 .	
80	VIA MONTECESA	SC	S1			B . C . N . C . RAMPA E SPAZIO DI MANOVRA AI SUB . DAL 50 AL 72	
81	VIA MONTECESA	SC	T-1			UNITA' IN CORSO DI COSTRUZIONE	
82	VIA MONTECESA	SC	T-1			AREA URBANA DI MQ. 24	
83	VIA MONTECESA	SC	T			B . C . N . C . SCALE E BALLATOIO COMUNE AL MAPP . 111 SUB . 9 , 10 , 11 E AL MAPP . 106 SUB . 46 E 50	
84	VIA MONTECESA	SC	T			CORTE ESCLUSIVA AL MAPP . 111 SUB . 11	
85	VIA COSTA DEL BORGO	66	S1 S2			PORZIONE DI UNITA' IMMOBILIARE FACENTE PARTE DEL MAPP . 111 SUB . 15	
86	VIA COSTA DEL BORGO	66	T			PORZIONE DI UNITA' IMMOBILIARE FACENTE PARTE DEL MAPP . 111 SUB . 16	
Comune		Sezione	Foglio	Particella		Tipo mappale	del:
OSIMO			31	288			
Sub	UBICAZIONE via/piazza	n°civ	Piani	Scala	Int.	DESCRIZIONE	
1						CORTE ESCLUSIVA AI MAPP . 106 SUB . 1 E 2	
2						SOPPRESSO VEDI MAPP . 106 SUB . 83	
3			T			AREA URBANA SOPPRESSA AL 106 SUB . 82	
4			T			AREA URBANA SOPPRESSA VEDI 106 SUB . 83	
						AREA URBANA SOPPRESSA VEDI 106 SUB . 84	
Comune		Sezione	Foglio	Particella		Tipo mappale	del:
OSIMO			31	619			
Sub	UBICAZIONE via/piazza	n°civ	Piani	Scala	Int.	DESCRIZIONE	
1			T			SOPPRESSO VEDI 106 DAL 73 AL 78	
2						SOPPRESSO	
3			T			SOPPRESSO VEDI 106 DAL 73 AL 78	
Comune		Sezione	Foglio	Particella		Tipo mappale	del:
OSIMO			31	620			
Sub	UBICAZIONE via/piazza	n°civ	Piani	Scala	Int.	DESCRIZIONE	
1			T			CORTE ESCLUSIVA AL 106/17	
2			T			CORTE ESCLUSIVA AL MAPP . 111 SUB . 5	
3			T			PORZIONE DI ABITAZIONE SOPPRESSA ED UNITA CON IL MAPP . 160/17	

# Visura per soggetto

limitata ad un comune e ad una titolarità  
Situazione degli atti informatizzati al 30/09/2014

Dati della richiesta	Codice fiscale: [REDACTED]
Soggetto individuato	[REDACTED] Terreni e Fabbricati siti in tutta la provincia di ANCONA

## 1. Unità Immobiliari site nel Comune di OSIMO(Codice G157) - Catasto dei Fabbricati

N.	DATI IDENTIFICATIVI				DATI DI CLASSAMENTO				ALTRE INFORMAZIONI			
	Sezione Urbana	Foglio	Particella	Sub	Zona Cens.	Zona Micro	Categoria	Classe	Consistenza	Rendita	Indirizzo	Dati ulteriori
1		31	106	30			C/6	4	40 m <sup>2</sup>	Euro 115,69	VIA MONTECESA n. SC piano: S2; VARIAZIONE del 18/07/2003 n. 6830 1/2003 in atti dal 20/08/2003 (protocollo n. 166968) RETTIFICA CLASSAMENTO PROPOSTO	Notifica
2		31	106	32			C/6	4	50 m <sup>2</sup>	Euro 144,61	VIA MONTECESA n. SC piano: S2; VARIAZIONE del 18/07/2003 n. 6830 1/2003 in atti dal 20/08/2003 (protocollo n. 166968) RETTIFICA CLASSAMENTO PROPOSTO	Notifica
3		31	106	49			C/6	4	27 m <sup>2</sup>	Euro 78,09	VIA MONTECESA n. SC piano: S2; VARIAZIONE del 18/07/2003 n. 6830 1/2003 in atti dal 20/08/2003 (protocollo n. 166968) RETTIFICA CLASSAMENTO PROPOSTO	Notifica
4		31	106	53			C/6	4	40 m <sup>2</sup>	Euro 115,69	VIA MONTECESA n. SC piano: S1; VARIAZIONE del 18/07/2003 n. 6830 1/2003 in atti dal 20/08/2003 (protocollo n. 166968) RETTIFICA CLASSAMENTO PROPOSTO	Notifica
5		31	106	73			C/2	5	3 m <sup>2</sup>	Euro 3,56	VIA MONTECESA n. SC piano: T; VARIAZIONE del 18/07/2003 n. 6830 1/2003 in atti dal 20/08/2003 (protocollo n. 166973) CONVALIDA CLASSAMENTO PROPOSTO	



Ufficio Provinciale di Ancona - Territorio  
Servizi Catastali

## Visura per soggetto

limitata ad un comune e ad una titolarità  
Situazione degli atti informatizzati al 30/09/2014

Data: 30/09/2014 - Ora: 11.40.14

Segue

Visura n.: AN0140179 Pag: 2

6	31	106	76		C/2	5	4 m <sup>2</sup>	Euro 4,75	VIA MONTECESA n. SC piano: 1; VARIAZIONE del 18/07/2003 n. 6830 1/2003 in atti dal 20/08/2003 (protocollo n. 166973) CONVALIDA CLASSAMENTO PROPOSTO
---	----	-----	----	--	-----	---	------------------	-----------	---

Immobile 1: Notifica: 212095/2003  
Immobile 2: Notifica: 212099/2003  
Immobile 3: Notifica: 212129/2003  
Immobile 4: Notifica: 212133/2003  
Totale: m<sup>2</sup> 164 Rendita: Euro 462,39

Intestazione degli immobili indicati al n. 1

N.	DATI ANAGRAFICI	CODICE FISCALE	DIRITTI ONERI REALI
1	[REDACTED] del 18/07/2003 n. 6830. 1/2003 in atti dal 18/07/2003 (protocollo n. 155746)	[REDACTED]	(1) Proprieta per 1/1