

COMUNE DI CAPPADOCIA (AQ)
 LOC. CAMPOROTONDO
 VIA DELLA RENNA
 APPARTAMENTO FG. 23 - P.LLA 70 - SUB. 42
 PLANIMETRIE RAPP. 1:100

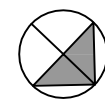
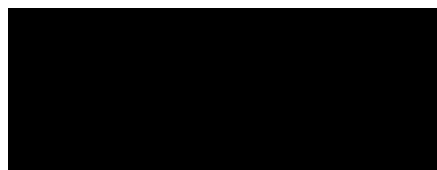
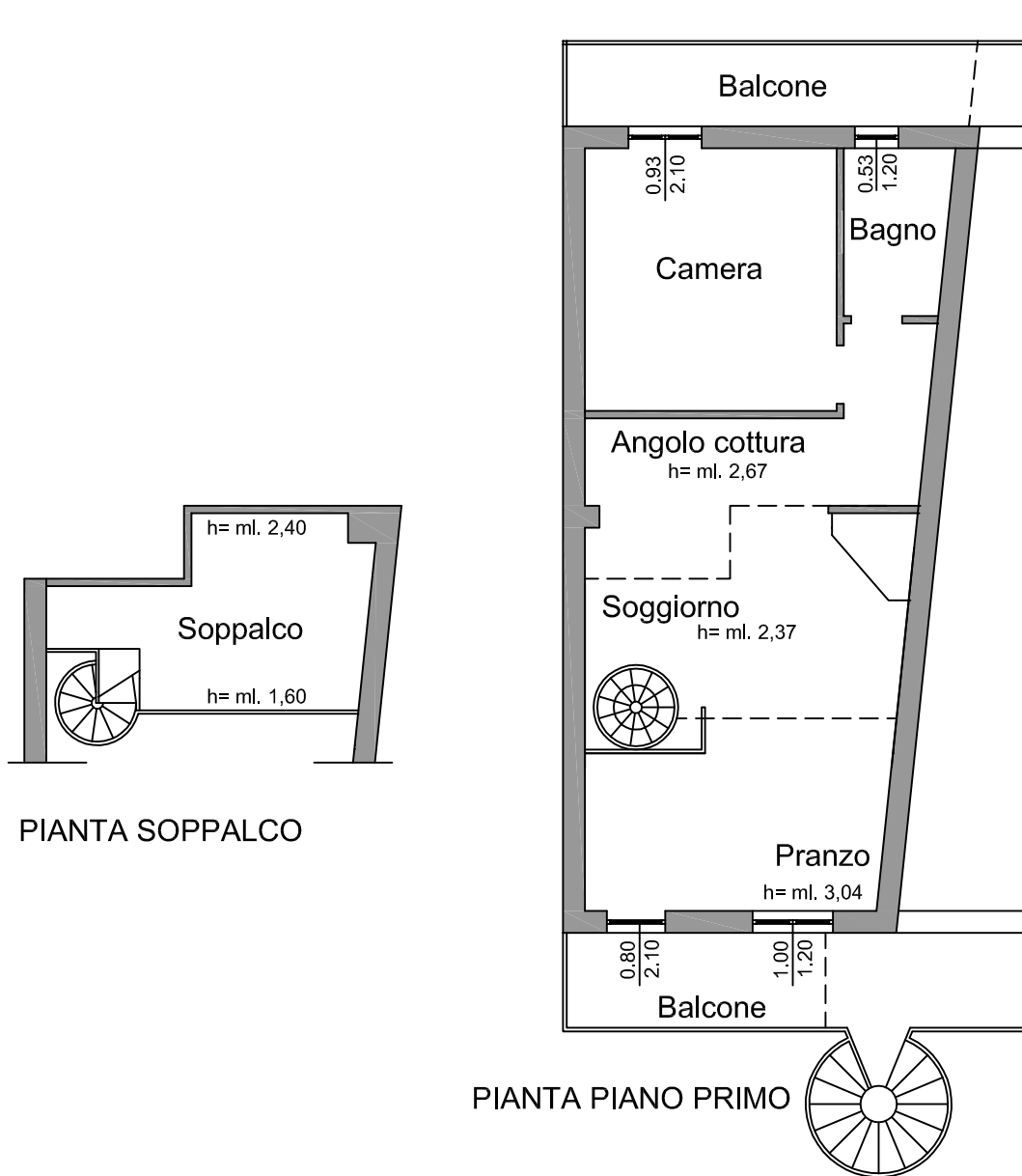

RESTITUZIONE GRAFICA DI RILIEVO EFFETTUATO IN PRESENZA DI MOBILI E SUPPELLETTILI E
 PERTANTO CON PROBABILITA' DI IMPRECISIONE NELLA RAPPRESENTAZIONE DI ALCUNE PARTI