

PIANO LASTRICO SOLARE

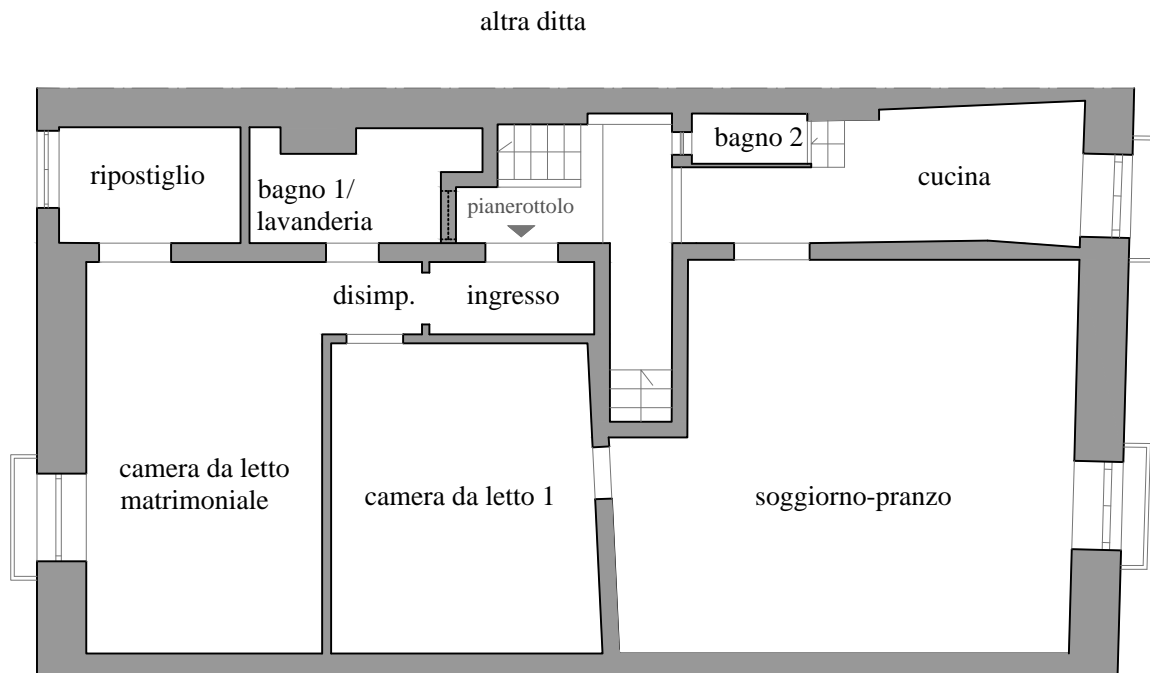

H 3,23

PIANO TERZO

PLANIMETRIA STATO DEI LUOGHI - Scala 1.100  
 Immobile sito a Barletta BT alla Via B. Barletta n.12  
 C.T.U. arch. Andrea Roselli



## Visura storica per immobile

Situazione degli atti informatizzati dall'impianto meccanografico al 29/05/2019

<b>Dati della richiesta</b>	<b>Comune di BARLETTA ( Codice: A669)</b>
<b>Catasto Fabbricati</b>	<b>Provincia di BARI</b> <b>Foglio: 137 Particella: 471 Sub.: 6</b>

### INTESTATI

1			(1) Proprieta` per 1/2
2			(1) Proprieta` per 1/2

### Unità immobiliare dal 09/11/2015

N.	DATI IDENTIFICATIVI				DATI DI CLASSAMENTO							DATI DERIVANTI DA
	Sezione Urbana	Foglio	Particella	Sub	Zona Cens.	Micro Zona	Categoria	Classe	Consistenza	Superficie Catastale	Rendita	
1		137	471	6			A/4	5	2 vani	Totale: 47 m <sup>2</sup> Totale escluse aree scoperte**: 46 m <sup>2</sup>	Euro 216,91	Variazione del 09/11/2015 - Inserimento in visura dei dati di superficie.
<b>Indirizzo</b>				VIA BRIGATA BARLETTA n. 12 piano: 3;								
<b>Annotazioni</b>				sostituisce il fg 19 p.la 2781 sub 6 per collegamento nct								

Mappali Terreni Correlati

Codice Comune A669 - Sezione - Foglio 137 - Particella 471

### Situazione dell'unità immobiliare dal 22/09/2005

N.	DATI IDENTIFICATIVI				DATI DI CLASSAMENTO							DATI DERIVANTI DA
	Sezione Urbana	Foglio	Particella	Sub	Zona Cens.	Micro Zona	Categoria	Classe	Consistenza	Superficie Catastale	Rendita	
1		137	471	6			A/4	5	2 vani		Euro 216,91	VARIAZIONE IDENTIFICATIVI PER ALLINEAMENTO MAPPE del 22/09/2005 protocollo n. BA0344077 in atti dal 22/09/2005 (n. 48310.1/2005)
<b>Indirizzo</b>				, VIA BRIGATA BARLETTA n. 12 piano: 3;								
<b>Annotazioni</b>				sostituisce il fg 19 p.la 2781 sub 6 per collegamento nct								

# Visura storica per immobile

Data: 29/05/2019 - Ora: 12.11.33 Segue

Visura n.: T149006 Pag: 2

## Situazione degli atti informatizzati dall'impianto meccanografico al 29/05/2019

### Situazione degli intestati dal 22/09/2005

N.	DATI ANAGRAFICI	CODICE FISCALE	DIRITTI E ONERI REALI
1			(1) Proprieta` per 1/2
2			(1) Proprieta` per 1/2

**DATI DERIVANTI DA** VARIAZIONE IDENTIFICATIVI PER ALLINEAMENTO MAPPE del 22/09/2005 protocollo n. BA0344077 in atti dal 22/09/2005 Registrazione: (n. 48310.1/2005)

### Situazione dell'unità immobiliare che ha originato il precedente dal 01/01/1992

N.	DATI IDENTIFICATIVI				DATI DI CLASSAMENTO						DATI DERIVANTI DA	
	Sezione Urbana	Foglio	Particella	Sub	Zona Cens.	Micro Zona	Categoria	Classe	Consistenza	Superficie Catastale		Rendita
1		19	2781	6			A/4	5	2 vani		Euro 216,91 L. 420.000	VARIAZIONE del 01/01/1992 VARIAZIONE DEL QUADRO TARIFFARIO
<b>Indirizzo</b>		VIA BRG.BARLETTA n. 12 piano: 3;										
<b>Notifica</b>		-		<b>Partita</b>		9258		<b>Mod.58</b>		-		

### Situazione dell'unità immobiliare dall'impianto meccanografico

N.	DATI IDENTIFICATIVI				DATI DI CLASSAMENTO						DATI DERIVANTI DA	
	Sezione Urbana	Foglio	Particella	Sub	Zona Cens.	Micro Zona	Categoria	Classe	Consistenza	Superficie Catastale		Rendita
1		19	2781	6			A/4	5	2 vani		L. 576	Impianto meccanografico del 30/06/1987
<b>Indirizzo</b>		, VIA BRG.BARLETTA n. 12 piano: 3;										
<b>Notifica</b>		-		<b>Partita</b>		9258		<b>Mod.58</b>		-		

### Situazione degli intestati relativa ad atto del 09/07/1980 (antecedente all'impianto meccanografico)

N.	DATI ANAGRAFICI	CODICE FISCALE	DIRITTI E ONERI REALI
1			(1) Proprieta` per 1/2 fino al 22/09/2005
2			(1) Proprieta` per 1/2 fino al 22/09/2005

**DATI DERIVANTI DA** del 09/07/1980 Voltura in atti dal 12/08/1987 Repertorio n.: 68760 Rogante: Sede: BARLETTA Registrazione: UR Sede: BARLETTA n: 6704 del 25/07/1980 (n. 896/1980)

### Situazione degli intestati relativa ad atto del 11/03/1980 (antecedente all'impianto meccanografico)

N.	DATI ANAGRAFICI	CODICE FISCALE	DIRITTI E ONERI REALI
1			(1) Proprieta` fino al 09/07/1980

**DATI DERIVANTI DA** del 11/03/1980 Voltura in atti dal 12/08/1987 Repertorio n.: 68122 Rogante: Sede: BARLETTA Registrazione: UR Sede: BARLETTA n: 3000 del 25/03/1980 (n. 447/1980)

## Visura storica per immobile

Situazione degli atti informatizzati dall'impianto meccanografico al 29/05/2019

### Situazione degli intestati relativa ad atto del 19/09/1975 (antecedente all'impianto meccanografico)

N.	DATI ANAGRAFICI	CODICE FISCALE	DIRITTI E ONERI REALI
1			PP 1/3 fino al 11/03/1980
2			PP1/3 fino al 11/03/1980
3			PP 1/3 fino al 11/03/1980
<b>DATI DERIVANTI DA</b>		del 19/09/1975 Voltura in atti dal 12/08/1987 Repertorio n.: 58341 Rogante: Sede: BARLETTA Registrazione: UR Sede: BARLETTA n: 4743 del 08/10/1975 (n. 793/1975)	

### Situazione degli intestati dall'impianto meccanografico

N.	DATI ANAGRAFICI	CODICE FISCALE	DIRITTI E ONERI REALI
1			(1) Proprieta` per 1/3 fino al 19/09/1975
2			(1) Proprieta` per 1/3 fino al 19/09/1975
3			(1) Proprieta` per 1/3 fino al 19/09/1975
<b>DATI DERIVANTI DA</b>		Impianto meccanografico del 30/06/1987	

Unità immobiliari n. 1

Tributi erariali: Euro 0,90

Visura telematica

\* Codice Fiscale Validato in Anagrafe Tributaria

\*\* Si intendono escluse le "superfici di balconi, terrazzi e aree scoperte pertinenziali e accessorie, comunicanti o non comunicanti" (cfr. Provvedimento del Direttore dell'Agenzia delle Entrate 29 marzo 2013).



MINISTERO DELLE FINANZE  
DIREZIONE GENERALE DEL CATASTO E DEI SERVIZI TECNICI ERARIALI

9258

**ACCERTAMENTO GENERALE DELLA PROPRIETA' IMMOBILIARE URBANA**

(R. DECRETO LEGGE 13 APRILE 1939-XVII N°652)

Planimetria degli immobili urbani denunciati con la Scheda N° 1127090

Comune Bartolotta Ditta [REDACTED]  
Via Veduggia Capurillo 64  
ora Brigata Barletta

ACCERTAMENTO GENERALE DELLA PROPRIETA' IMMOBILIARE URBANA  
(R. D. L. 13 aprile 1939-XVII, n. 652)

9177 COMUNE  
di

Talloncino di riscontro  
DELLA  
SCHEDA NUMERO  
**1127090**

AVVERTENZA: Il presente talloncino deve essere incollato a cura del dichiarante sulla planimetria (riproducente la unita immobiliare denunciata con la presente scheda) da presentare ai sensi dell'articolo 7 del R. D. L. 13 aprile 1939-XVII, n. 652.

11/2731/7

VICO CHIUSO  
S. SEBASTIANO.

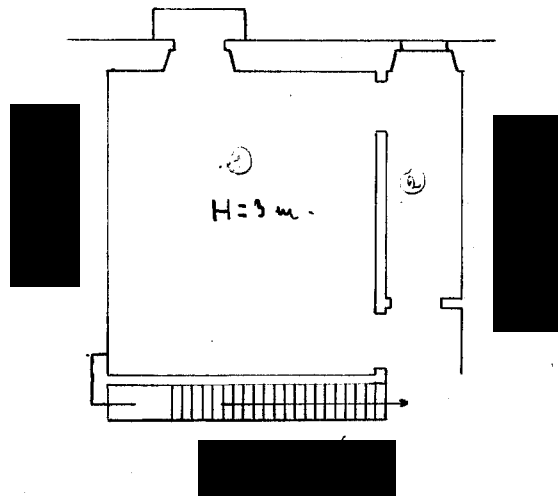

vertical



ORIENTAMENTO



SCALA di 1:100

Compilata da:

(Titolo, nome e cognome del Tecnico)

Iscritto all'Albo de

della Provincia di

29 MAR 1943 Anno XVII

Data Firma [REDACTED]

Ultima planimetria in atti

Catasto dei Fabbricati - Situazione al 29/05/2019 - Comune di BARLETTA (A669) - < Foglio: 137 - Particella: 471 - Subalterno: 7 >  
Firmato DA: FOMATANESECOIMBRIANO SPANONICA 3 Serial#: 22d2b364ad3258bd64622e5695d8a809



MINISTERO DELLE FINANZE  
DIREZIONE GENERALE DEL CATASTO E DEI SERVIZI TECNICI ERARIALI

9255

**ACCERTAMENTO GENERALE DELLA PROPRIETA' IMMOBILIARE URBANA**  
(R. DECRETO LEGGE 15 APRILE 1939-XVII N°652)

Planimetria degli immobili urbani denunciati con la Scheda N° 1127087

Comune Barletta Ditta [REDACTED]  
Via Vecchia Nazareth 62 "Segnare cognome, nome, patetita del solo primo intestatario"  
ovv. Brigida Barletta.

ACCERTAMENTO GENERALE DELLA PROPRIETA' IMMOBILIARE URBANA  
(R.D.L. 13 aprile 1939-XVII, n. 652)

COMUNE  
di [REDACTED]

Talloncino di riscontro  
DELLA  
SCHEDA NUMERO  
**1127087**

AVVERTENZA: Il presente talloncino deve essere incollato a cura del dichiarante sulla planimetria (riproducendo la unita immobiliare denunciata con la presente scheda) da presentare ai sensi dell'articolo 7 del R. D. L. 13 aprile 1939-XVII, n. 652.

1127087 / 6

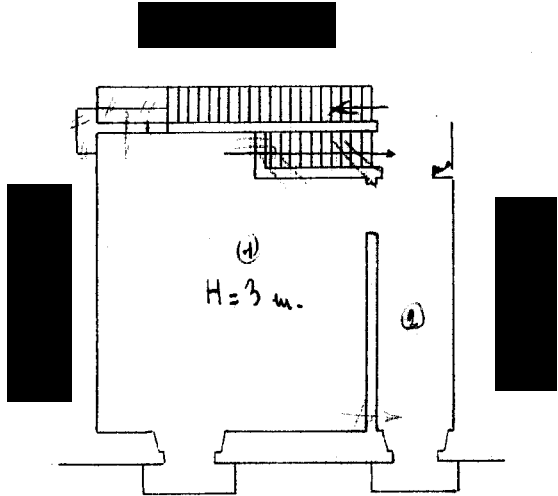

VIA VECCHIA NAZARETH.

ORIENTAMENTO

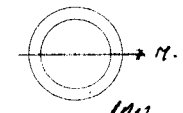

SCALA di 1:100

Compilata da:

(titolo, nome e cognome del Tecnico)

Iscritto all'Albo de  
della Provincia di [REDACTED]

Data [REDACTED] Firma [REDACTED]



Catasto dei Fabbricati - Situazione al 29/05/2019 - Comune di BARLETTA (A669) - < Foglio: 137 - Particella: 471 - Subalterno: 6 >  
Firmato DA FORNICA ANDREA BARILETTA CA 3 Serial#: 22d2b364ad3258bd64622e5695d8a809

Ultima planimetria in atti