

**Agenzia del Territorio
CATASTO FABBRICATI
Ufficio Provinciale di
Milano**

Dichiarazione protocollo n. MI1015875 del 23/11/2007

Planimetria di u.i.u. in Comune di Lissone

Strada Nuova Valassina

civ. 358

Identificativi Catastali:

Sezione:

Foglio: 1

Particella: 333

Subalterno: 514

Compilata da:

Vigano' Stefano

Iscritto all'albo:

Architetti

Prov. Milano

N. 9712

Scheda n. 1

Scala 1:200

**PIANTA PIANO PRIMO
h.cm. 345**

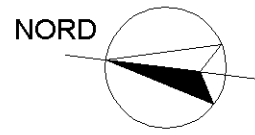
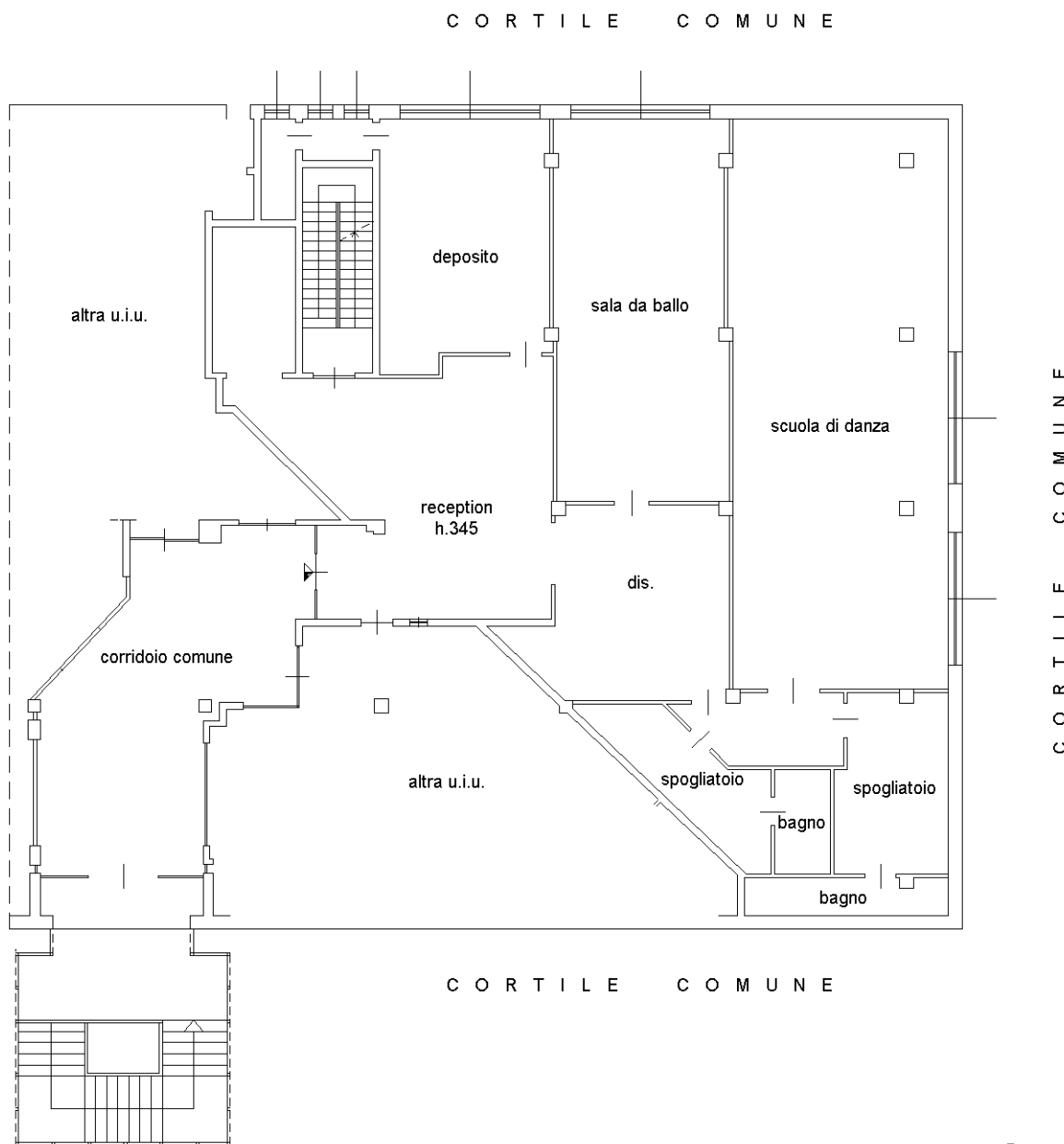

Catasto dei Fabbricati - Situazione al 10/10/2017 - Comune di LISSONE (E617) - < Foglio: 1 - Particella: 333 - Subalterno: 514 >
VIALE VALASSINA n. 358 piano: 1;

Ultima planimetria in atti

**Agenzia del Territorio
CATASTO FABBRICATI
Ufficio Provinciale di
Milano**

Dichiarazione protocollo n. MI0522658 del 05/08/2004

Planimetria di u.i.u. in Comune di Lissone

Via Nuova Valassina

civ. 358

Identificativi Catastali:

Sezione:

Foglio: 1

Particella: 333

Subalterno: 715

Compilata da:
Randon Sergio

Iscritto all'albo:
Geometri

Prov. Milano

N. 1374

Scheda n. 1

Scala 1:200

cortile comune al mapp. 332

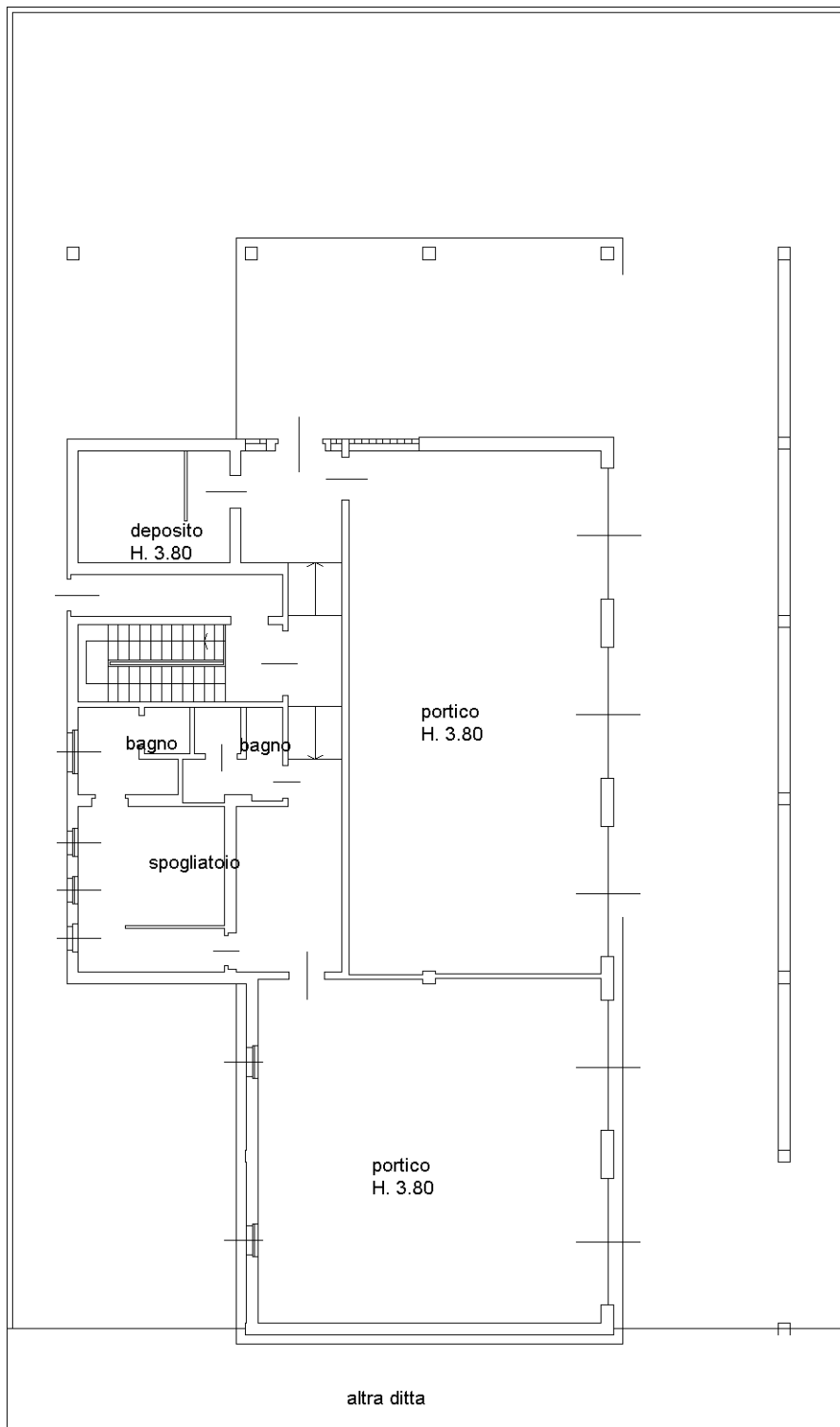

Catasto dei Fabbricati - Situazione al 06/12/2019 - Comune di LISSONE (E617) - < Foglio: 1 - Particella: 333 - Subalterno: 715 >
VIALE VALASSINA n. 358 piano: 2;

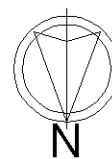

Ultima planimetria in atti