

**Agenzia del Territorio  
CATASTO FABBRICATI  
Ufficio Provinciale di  
Vicenza**

Dichiarazione protocollo n. 000364022 del 28/10/2003

Planimetria di u.i.u. in Comune di Arzignano

Via Cinto

civ. SNC

Identificativi Catastali:

Sezione:  
Foglio: 28  
Particella: 561  
Subalterno: 56

Compilata da:  
Dalla Costa Giovanni Pietro  
Iscritto all'albo:  
Geometri

Prov. Vicenza

N. 1934

Scheda n. 1      Scala 1:200

Catasto dei Fabbricati - Situazione al 18/01/2012 - Comune di ARZIGNANO (A459) - < Foglio: 28 - Particella: 561 - Subalterno: 56 >  
VIA CINTO SNC piano: S1;

10 metri

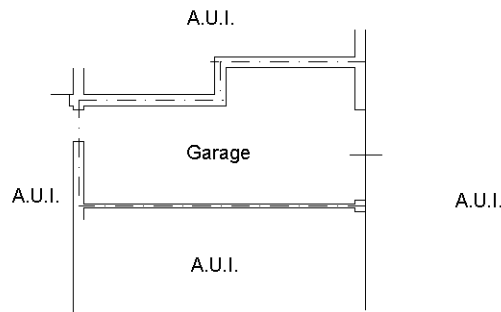

PIANO INTERRATO H=270



Ultima planimetria in atti

**ELABORATO PLANIMETRICO**

Compilato da:  
Dalla Costa Giovanni Pietro

Iscritto all'albo:  
Architetti

Prov. Vicenza N. 1908

**Agenzia del Territorio  
CATASTO FABBRICATI  
Ufficio Provinciale di  
Vicenza**

Comune di Arzignano

Protocollo n. VI0231281 del 03/07/2008

Sezione: Foglio: 28 Particella: 561

Tipo Mappale n. del

Dimostrazione grafica dei subalterni

Scala 1 : 500

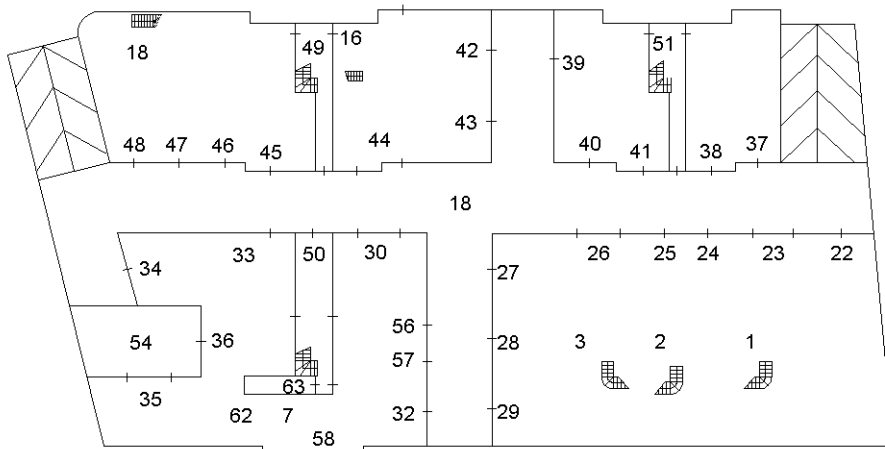

Pianta piano interrato

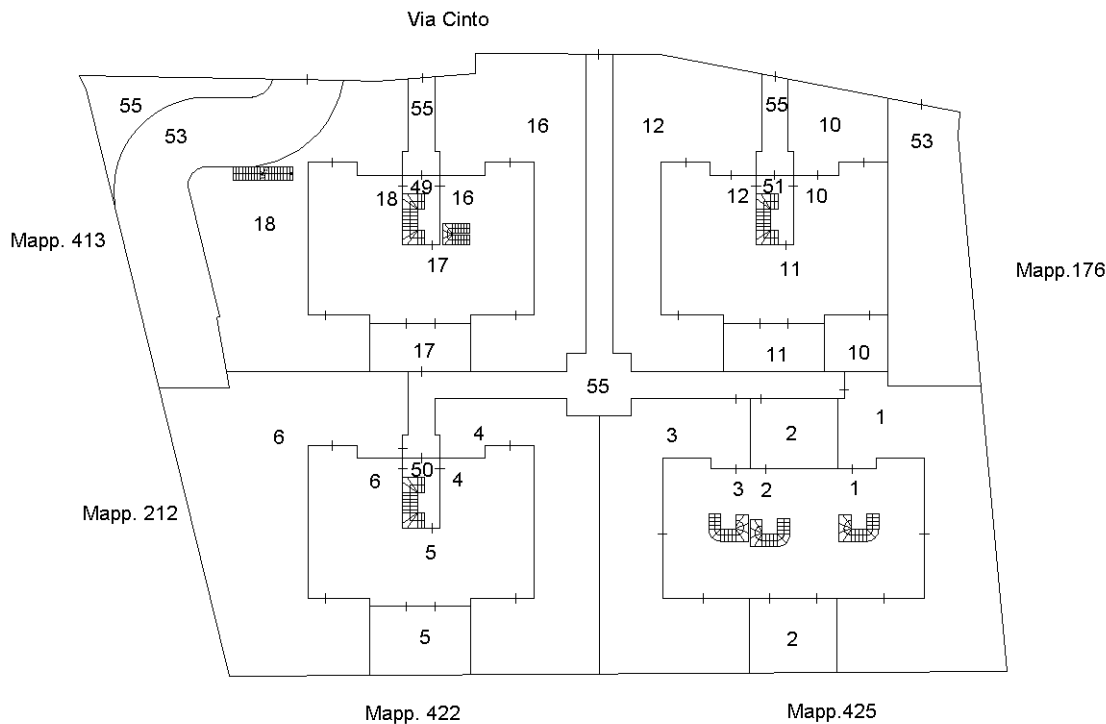

Pianta piano terra

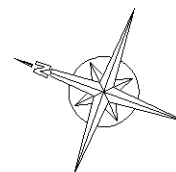

Catasto dei Fabbricati - Situazione al 17/01/2012 - Comune di ARZIGNANO (A459) - < Foglio: 28 - Particella: 561 - Elaborato planimetrico >

Ultima planimetria in atti

**ELABORATO PLANIMETRICO**

Compilato da:  
Dalla Costa Giovanni Pietro  
Iscritto all'albo:  
Architetti  
Prov. Vicenza N. 1908

**Agenzia del Territorio  
CATASTO FABBRICATI  
Ufficio Provinciale di  
Vicenza**

Comune di Arzignano

Protocollo n. VI0231281 del 03/07/2008

Sezione: Foglio: 28 Particella: 561

Tipo Mappale n. del

Dimostrazione grafica dei subalterni

Scala 1 : 500

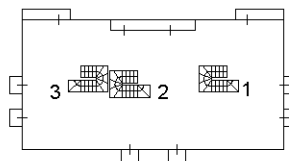
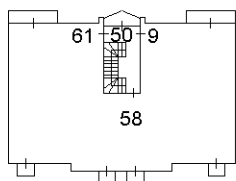
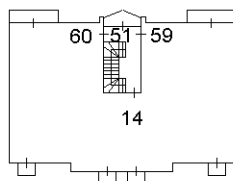
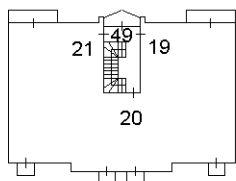

Pianta piano primo

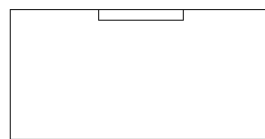
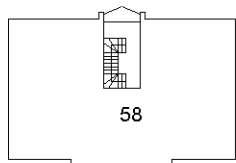
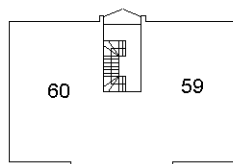
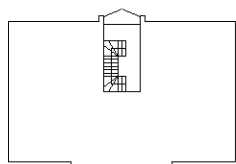

Pianta piano secondo

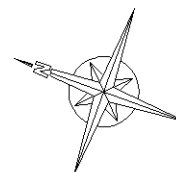

Catasto dei Fabbricati - Situazione al 17/01/2012 - Comune di ARZIGNANO (A459) - < Foglio: 28 - Particella: 561 - Elaborato planimetrico >

Ultima planimetria in atti

Ufficio Provinciale di: VICENZA

Comune di: ARZIGNANO

Elenco Subalterni

## ACCERTAMENTO DELLA PROPRIETA IMMOBILIARE URBANA

## ELENCO DEI SUBALTERNI ASSEGNATI

Comune		Sezione	Foglio	Particella		Tipo mappale	del:
ARZIGNANO			28	561			
Sub	UBICAZIONE via/piazza	n°civ	Piani	Scala	Int.	DESCRIZIONE	
1	VIA CINTO	SNC	S1-T1			ABITAZIONE (CON CORTE ESCLUSIVA)	
2	VIA CINTO	SNC	S1-T1			ABITAZIONE (CON CORTE ESCLUSIVA)	
3	VIA CINTO	SNC	S1-T1			ABITAZIONE (CON CORTE ESCLUSIVA)	
4	VIA CINTO	SNC	S1-T1			ABITAZIONE (CON CORTE ESCLUSIVA)	
5	VIA CINTO	SNC	S1-T1			ABITAZIONE (CON CORTE ESCLUSIVA)	
6	VIA CINTO	SNC	S1-T1			ABITAZIONE (CON CORTE ESCLUSIVA)	
7	VIA CINTO	13/6	S1-1			ABITAZIONE	
8	VIA CINTO	SNC	S1-1			ABITAZIONE	
9						SOPPRESSO	
10	VIA CINTO	SNC	T			ABITAZIONE (CON CORTE ESCLUSIVA)	
11	VIA CINTO	SNC	T			ABITAZIONE (CON CORTE ESCLUSIVA)	
12	VIA CINTO	SNC	T			ABITAZIONE (CON CORTE ESCLUSIVA)	
13						SOPPRESSO	
14	VIA CINTO	SNC	1			ABITAZIONE	
15						SOPPRESSO	
16	VIA CINTO	SNC	S1-T			ABITAZIONE (CON CORTE ESCLUSIVA)	
17	VIA CINTO	SNC	T			ABITAZIONE (CON CORTE ESCLUSIVA)	
18	VIA CINTO	SNC	S1-T			ABITAZIONE (CON CORTE ESCLUSIVA)	
19	VIA CINTO	SNC	1			ABITAZIONE	
20	VIA CINTO	SNC	1			ABITAZIONE	
21	VIA CINTO	SNC	1			ABITAZIONE	
22	VIA CINTO	SNC	S1			AUTORIMESSA	
23	VIA CINTO	SNC	S1			AUTORIMESSA	
24	VIA CINTO	SNC	S1			AUTORIMESSA	
25	VIA CINTO	SNC	S1			AUTORIMESSA	
26	VIA CINTO	SNC	S1			AUTORIMESSA	
27	VIA CINTO	SNC	S1			AUTORIMESSA	
28	VIA CINTO	SNC	S1			AUTORIMESSA	
29	VIA CINTO	SNC	S1			AUTORIMESSA	
30	VIA CINTO	SNC	S1			AUTORIMESSA	
31						SOPPRESSO	
32	VIA CINTO	SNC	S1			AUTORIMESSA	
33	VIA CINTO	SNC	S1			AUTORIMESSA	
34	VIA CINTO	SNC	S1			AUTORIMESSA	
35	VIA CINTO	SNC	S1			AUTORIMESSA	
36	VIA CINTO	SNC	S1			AUTORIMESSA	
37	VIA CINTO	SNC	S1			AUTORIMESSA	
38	VIA CINTO	SNC	S1			AUTORIMESSA	
39	VIA CINTO	SNC	S1			AUTORIMESSA	
40	VIA CINTO	SNC	S1			AUTORIMESSA	
41	VIA CINTO	SNC	S1			AUTORIMESSA	
42	VIA CINTO	SNC	S1			AUTORIMESSA	
43	VIA CINTO	SNC	S1			AUTORIMESSA	
44	VIA CINTO	SNC	S1			AUTORIMESSA	
45	VIA CINTO	SNC	S1			AUTORIMESSA	
46	VIA CINTO	SNC	S1			AUTORIMESSA	
47	VIA CINTO	SNC	S1			AUTORIMESSA	
48	VIA CINTO	SNC	S1			AUTORIMESSA	
49	VIA CINTO		S1-T1			B.C.N.C. AI SUB. 16-17-18-19-20-21(VANO SCALE)	
50	VIA CINTO		S1-T1			B.C.N.C. AI SUB. 4-5-6-56-57 (VANO SCALE)	
51	VIA CINTO		S1			B.C.N.C. AI SUB. 10-11-12-13-14-15 (VANO SCALE)	
52						SOPPRESSO	
53	VIA CINTO		S1-T			B.C.N.C. DAL 22 AL SUB. 28 (SCIVOLO E GALLERIA)	
54	VIA CINTO		S1			B.C.N.C. AI SUB. 35-36 (GALLERIA)	
55	VIA CINTO		T			B . C . N . C . DAL SUB . 1 AL SUB . 21 -62 -63 (CORTILE E CAMMINAMENTI)	
56	VIA CINTO	SNC	S1			AUTORIMESSA	
57	VIA CINTO	SNC	S1			AUTORIMESSA	
58	VIA CINTO	SNC	S1			ABITAZIONE	
59	VIA CINTO	5	1-2			ABITAZIONE	
60	VIA CINTO	5	1-2			ABITAZIONE	
61	VIA SENECA	13/4	1			ABITAZIONE	
62	VIA SENECA	13/4	S1			ABITAZIONE	

Ufficio Provinciale di: VICENZA

Comune di: ARZIGNANO

Elenco Subalterni ACCERTAMENTO DELLA PROPRIETA IMMOBILIARE URBANA  
ELENCO DEI SUBALTERNI ASSEGNATI

Comune	Sezione	Foglio	Particella		Tipo mappale	del:
ARZIGNANO		28	561			
Sub	UBICAZIONE via/piazza	n° civ	Piani	Scala	Int.	DESCRIZIONE
63	VIA SENECA	SNC	S1			UNITA' IN CORSO DI DEFINIZIONE

Rilasciata da: **Servizio Telematico**

**Agenzia del Territorio  
CATASTO FABBRICATI  
Ufficio Provinciale di  
Vicenza**

Dichiarazione protocollo n. VI0148684 del 11/06/2004

Planimetria di u.i.u. in Comune di Zermeghedo

Via Puccini

civ. 4

Identificativi Catastali:

Sezione:  
Foglio: 2  
Particella: 1097  
Subalterno: 20

Compilata da:  
Dalla Costa Giovanni Pietro  
Iscritto all'albo:  
Geometri

Prov. Vicenza

N. 1934

Scheda n. 1      Scala 1:200

Catasto dei Fabbricati - Situazione al 18/01/2012 - Comune di ZERMEGHEDO (MI70) - < Foglio: 2 - Particella: 1097 - Subalterno: 20 >  
VIA PUCCINI n. 4 piano: S1;

10 metri

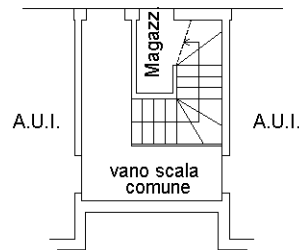

**PIANO INTERRATO**  
h med. = 2.40 ml.

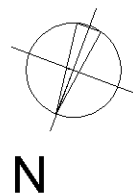

Ultima planimetria in atti

Agenzia del Territorio  
**CATASTO FABBRICATI**  
Ufficio Provinciale di  
Vicenza

ELABORATO PLANIMETRICO	
Compilato da:	Dalla Costa Giovanni Pietro
Iscritto all'albo:	Geometri
Prov. Vicenza	N. 1934

Comune di Zermeghedo	Protocollo n. VI0148684 del 11/06/2004
Sezione: Foglio: 2 Particella: 1097	Tipo Mappale n. 305408 del 02/10/2003

Dimostrazione grafica dei subalterni Scala 1 : 500

Catasto dei Fabbricati - Situazione al 17/01/2012 - Comune di ZERMEGHEDO (MI70) - < Foglio: 2 - Particella: 1097 - Elaborato planimetrico >

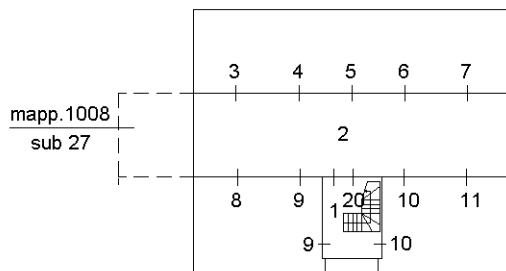

PIANTA PIANO INTERRATO

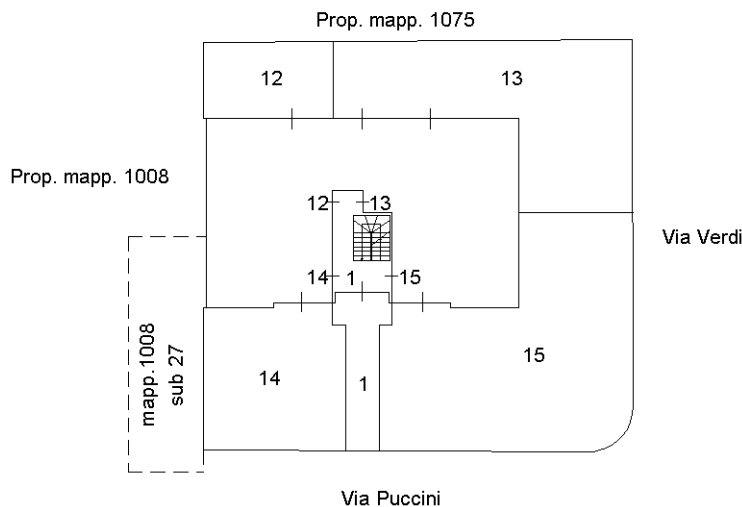

PIANTA PIANO TERRA

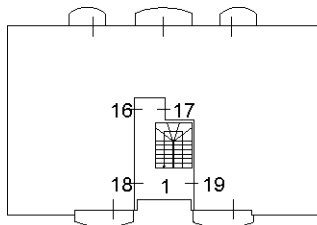

PIANTA PIANO PRIMO

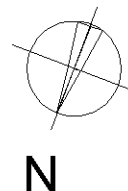

Ultima planimetria in atti

Ufficio Provinciale di: VICENZA

Comune di: ZERMEGHEDO

Elenco Subalterni

ACCERTAMENTO DELLA PROPRIETA IMMOBILIARE URBANA

ELENCO DEI SUBALTERNI ASSEGNATI

Comune		Sezione	Foglio	Particella		Tipo mappale	del:
ZERMEGHEDO			2	1097		305408	
Sub	UBICAZIONE via/piazza	n° civ	Piani	Scala	Int.	DESCRIZIONE	
1	VIA PUCCINI	2	S1-T1			BCNC AI SUB DAL 12 AL 19 (CAMMINAMENTO E VANO SCALA)	
2	VIA PUCCINI	4	S1			BCNC AI SUB DAL 3 AL 11 E SUB 20 (ANDRONE)	
3	VIA PUCCINI	4	S1			AUTORIMESSA	
4	VIA PUCCINI	4	S1			AUTORIMESSA	
5	VIA PUCCINI	4	S1			AUTORIMESSA	
6	VIA PUCCINI	4	S1			AUTORIMESSA	
7	VIA PUCCINI	4	S1			AUTORIMESSA	
8	VIA PUCCINI	4	S1			AUTORIMESSA	
9	VIA PUCCINI	4	S1			AUTORIMESSA	
10	VIA PUCCINI	4	S1			AUTORIMESSA	
11	VIA PUCCINI	4	S1			AUTORIMESSA	
12	VIA PUCCINI	2	T			ABITAZIONE (CON CORTE ESCLUSIVA)	
13	VIA PUCCINI	2	T			ABITAZIONE (CON CORTE ESCLUSIVA)	
14	VIA PUCCINI	2	T			ABITAZIONE (CON CORTE ESCLUSIVA)	
15	VIA PUCCINI	2	T			ABITAZIONE (CON CORTE ESCLUSIVA)	
16	VIA PUCCINI	2	1			ABITAZIONE	
17	VIA PUCCINI	2	1			ABITAZIONE	
18	VIA PUCCINI	2	1			ABITAZIONE	
19	VIA PUCCINI	2	1			UFFICIO	
20	VIA PUCCINI	4	S1			MAGAZZINO	

Rilasciata da: **Servizio Telematico**





FALL. 135/11 R.G. - Giudice dott. Giuseppe LIMITONE  
DOCUMENTAZIONE FOTOGRAFICA - LOTTO 22 corpo B  
Beni in Arzignano (VI) - frazione Tezze



