

**Agenzia del Territorio  
CATASTO FABBRICATI  
Ufficio Provinciale di  
Ancona**

Dichiarazione protocollo n. AN0090499 del 18/07/2006

Planimetria di u.i.u. in Comune di Ripe

Via Meucci

civ. SN

Identificativi Catastali:

Sezione:

Foglio: 2

Particella: 984

Subalterno: 8

Compilata da:

Maori Marco

Iscritto all'albo:

Geometri

Prov. Ancona

N. 1315

Scheda n. 1

Scala 1:200

### PIANO PRIMO

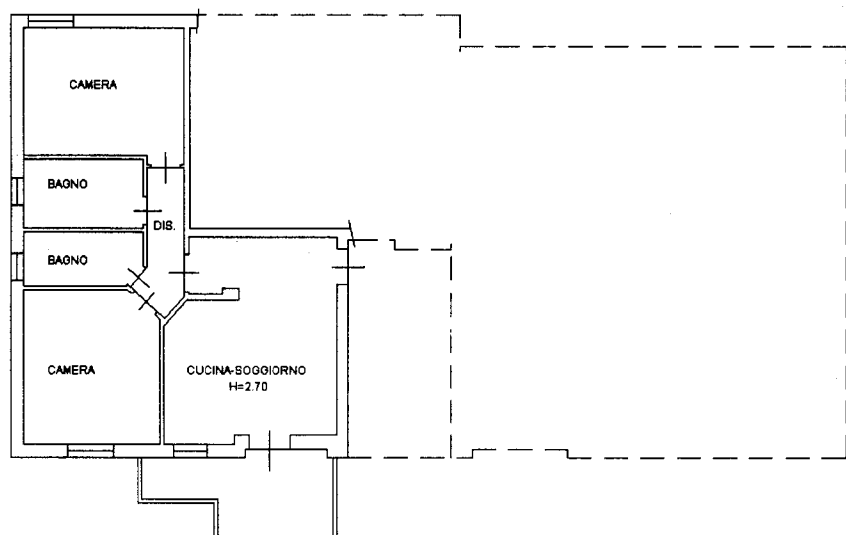

Catasto dei fabbricati - Situazione al 03/11/2009 - Comune di RIPE(H322) - < Foglio: 2 Particella: 984 - Subalterno 8 >  
VIA MEUCCI n. SN piano: 1;

Ultima Planimetria in atti  
Data: 03/11/2009 - n. AN0233995 - Richiedente GEOM FRATI  
Tot.schede: 1 - Formato di acq.: A4(210x297) - Fatt. di scala: 1:1



**Agenzia del Territorio  
CATASTO FABBRICATI  
Ufficio Provinciale di  
Ancona**

Dichiarazione protocollo n. AN0090499 del 18/07/2006

Planimetria di u.i.u. in Comune di Ripe

Via Meucci

civ. SN

Identificativi Catastali:

Sezione:

Foglio: 2

Particella: 984

Subalterno: 16

Compilata da:

Maori Marco

Iscritto all'albo:

Geometri

Prov. Ancona

N. 1315

Scheda n. 1

Scala 1:200

### PIANO SEMINTERRATO

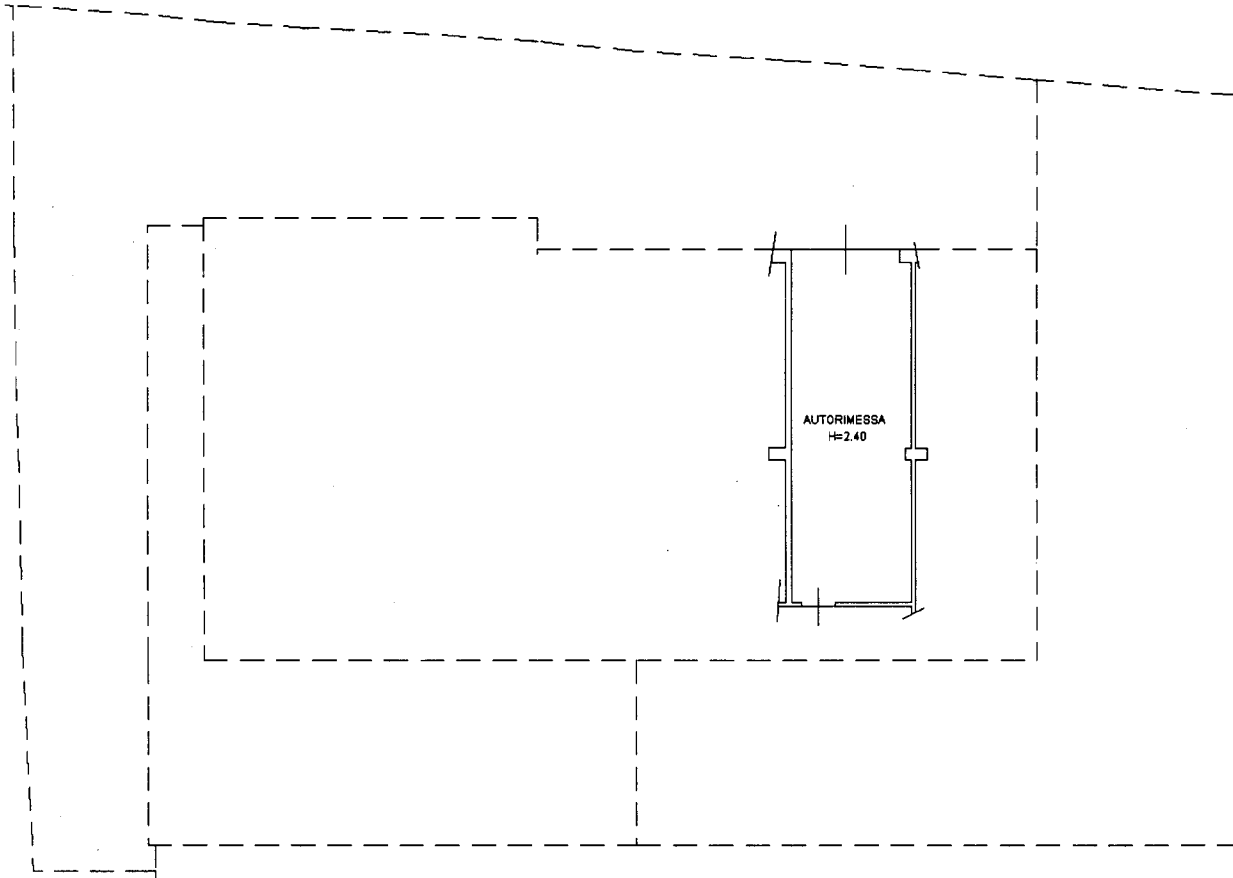

Catasto dei Fabbricati - Situazione al 03/11/2009 - Comune di Ripe (11522) - < Foglio: 2 Particella: 984 - Subalterno 16 >  
VIA MEUCCI n. SN piano: SI;

Ultima Planimetria in atti  
Data: 03/11/2009 - n. AN0234002 - Richiedente GEOM FRATI  
Tot.schede: 1 - Formato di acq.: A4(210x297) - Fatt. di scala: 1:1

