



N=2500

E=75900

1 Particella: 158

Comune: CASTIGLIONE DEL LAGO
Foglio: 38

Scala originale: 1:1000
Dimensione cornice: 388.000 x 276.000 metri

12-Giu-2015 8:46
Prot. n. T16823/2015

**Agenzia delle Entrate
CATASTO FABBRICATI
Ufficio Provinciale di
Perugia**

Dichiarazione protocollo n. PG0308719 del 19/11/2014	
Planimetria di u.i.u. in Comune di Castiglione Del Lago	
Via Nazionale (pozzuolo)	civ. 30
Identificativi Catastali:	Compilata da: Arcangioli Damiano
Sezione:	Iscritto all'albo: Geometri
Foglio: 38	Prov. Perugia
Particella: 158	N. 03736
Subalterno: 8	

Scheda n. 1 Scala 1:200

Catasto dei Fabbricati - Situazione al 22/06/2015 - Comune di CASTIGLIONE DEL LAGO (C309) - < Foglio: 38 Particella: 158 - Subalterno 8 - VIA NAZIONALE n. 30 piano: T-1;

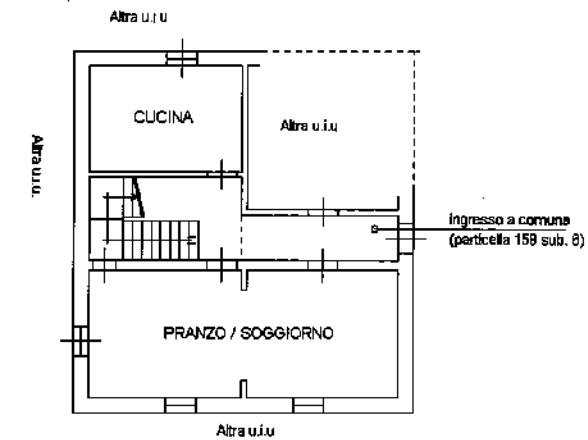

PIANO TERRA H=3,05

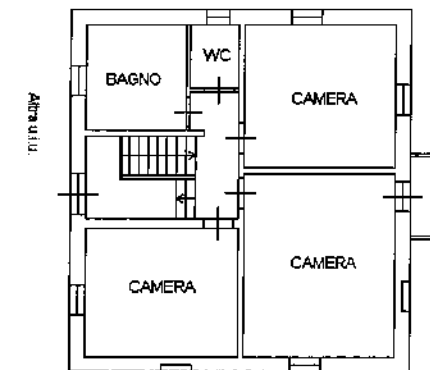

PIANO PRIMO H=3,10

Ultima Planimetria in atti



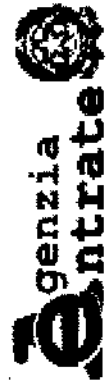

Ufficio Provinciale di Perugia - Territorio
Servizi Catastali

Visura per soggetto

Situazione degli atti informatizzati al 12/06/2015

Data: 12/06/2015 - Ora: 08.29.38

Segue

Visura n.: T10903 Pag: 1

Dati della richiesta	[REDACTED]
Soggetto individuato	Terreni e Fabbricati siti in tutta la provincia di PERUGIA

1. Unità Immobiliari site nel Comune di CASTIGLIONE DEL LAGO(Codice C309) - Catasto dei Fabbricati

N.	DATI IDENTIFICATIVI				DATI DI CLASSAMENTO			ALTRE INFORMAZIONI					
	Sezione Urbana	Foglio	Particella	Sub	Zona Cens.	Zona	Micro Zona	Categoria	Classe	Consistenza	Rendita	Indirizzo	Dati ulteriori
1		38	158	8				A/3	4	7,5 vani	Euro 445,44	VIA NAZIONALE n. 30 piano: T-1; VARIAZIONE del 19/11/2014 n. 14779.1/2014 in atti dal 19/11/2014 (protocollo n. PG0308719)	Annotazione

Immobile 1: Annotazione: classamento e rendita proposti (d.m. 701/94)

Intestazione degli immobili indicati al n. 1

N.	DATI ANAGRAFICI	CODICE FISCALE	DIRITTI E ONERI REALI
1	[REDACTED]	[REDACTED]	(1) Proprietà per 1/1

DATI DERIVANTI DA [REDACTED] (STRUMENTO (ATTO PUBBLICO) del 02/12/2014 Nota presentata con Modello Unico n. 19507.2/2014 in atti dal 10/12/2014 Repertorio n.: 5442 Rogante: CANAPE ALBERTA
Sede: CITTA' DELLA PIEVE Registrazione: Sede: DIVISIONE

Ufficio Provinciale di Perugia - Territorio

Servizi Catastali

Comune di: CASTIGLIONE DEL LAGO

Elenco Subalterni: ACCERTAMENTO DELLA PROPRIETA IMMOBILIARE URBANA

ELENCO DEI SUBALTERNI ASSEGNATI

Comune	Sezione	Foglio	Particella	Tipo mappale		del:
CASTIGLIONE DEL LAGO		38	158			
Sub	UBICAZIONE via/piazza	n° civ	Piani	Scala	Int.	DESCRIZIONE
1						SOPPRESSO
2						SOPPRESSO
3	via nazionale (pozzuolo)		S1			SOPPRESSO
4	via nazionale (pozzuolo)		S1-T1			GARAGE AL PIANO INTERRATO CON RELATIVA RAMPA DI ACCESSO
5	via nazionale (pozzuolo)	30	T			ABITAZIONE AL P. T. CON CANTINA AL P. INTERRATO, SOFFITTA E TERRAZZA AL P.I
6	via nazionale (pozzuolo)	30	T			RESEDE AL P. T. , BENE NON CENSIBILE, COMUNE AI SUB. 3-4
7	via nazionale (pozzuolo)	30	T			RESEDE ED INGRESSO AL P. T. , BENE NON CENSIBILE, COMUNE AI SUB. 7-8
8	via nazionale (pozzuolo)	30	T-1			MAGAZZINO AL P.T. ABITAZIONE AL P.T. ED AL P.I

Visura ordinaria

Richiedente: **TRIBUNALE DI PERUGIA**

ELABORATO PLANIMETRICO
 Compilato da:
 Arcangioli Damiano
 Iscritto all'albo:
 Geometri
 Prov. Perugia N. 03736

Agenzia delle Entrate
CATASTO FABBRICATI
 Ufficio Provinciale di
 Perugia

Comune di Castiglione Del Lago Protocollo n. PG0308719 del 19/11/2014
 Sezione: Foglio: 38 Particella: 158 Tipo Mappale n. del
 Dimostrazione grafica dei subalterni Scala 1 : 500

CATASTO DEL FABBRICATI - SITUAZIONE AL 22/06/2015 - COMUNE DI CASTIGLIONE DEL LAGO (C309) - < Foglio: 38 PARTICELLA: 158 - F. 38

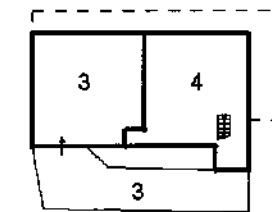

PIANO PRIMO SOTTOSTRADA

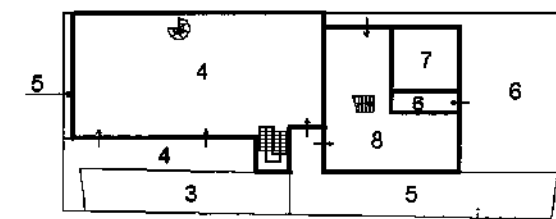

PIANO TERRA CON RESEDE

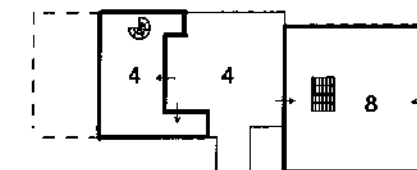

PIANO PRIMO

Ultima Planimetria in atti

Data: 22/06/2015 - n. PG0123239 - Richiedente

Scheda 1 di 1 - Formato di acq.: A4(210x297) - Fatt. di scala: 1:1

