

MODULARIO
F. rig. rend. 487



MINISTERO DELLE FINANZE
DIPARTIMENTO DEL TERRITORIO

CATASTO EDILIZIO URBANO (RDL 13-4-1939, n. 652)

MOD. BN (C)



40

Planimetria di u.i.u. in Comune di BENTIVOGLIO via TRASVERSALE DI PIANURA civ. 1

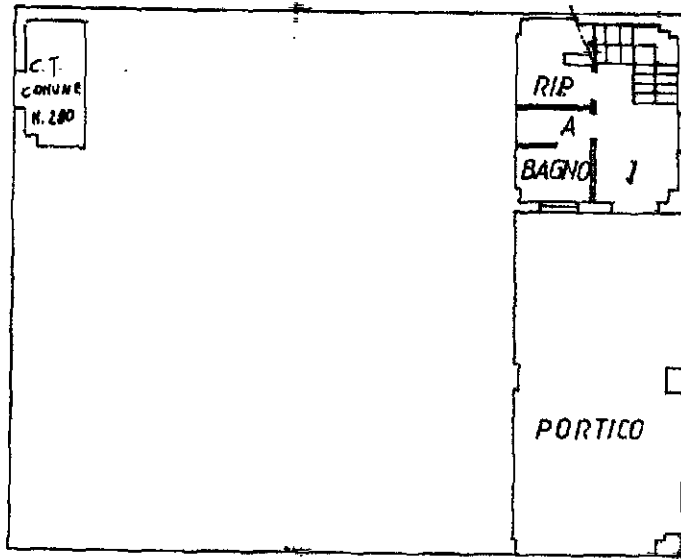

PIANO TERRA

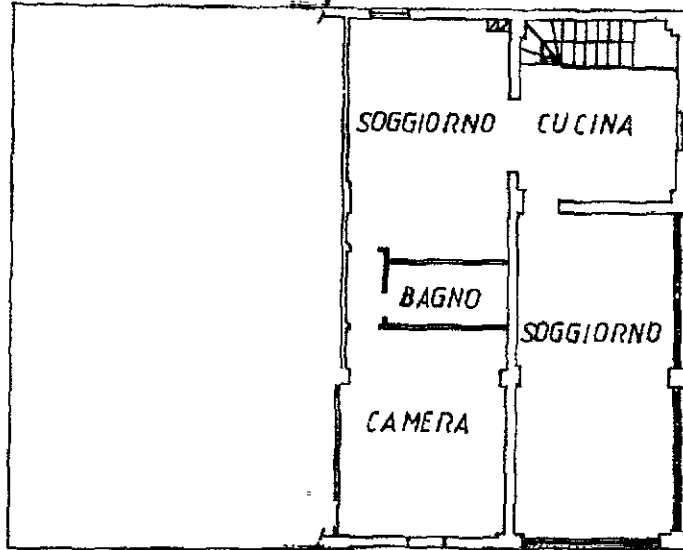

PIANO PRIMO

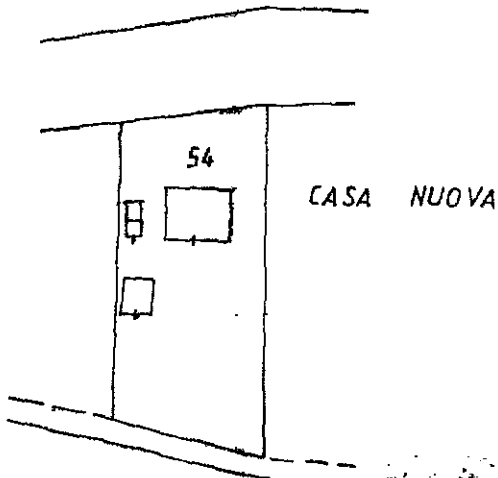

PLANIMETRIA
CASTALE
SCALA 1:2000

ORIENTAMENTO
N



SCALA 1:200

Catasto del fabbricati - Situazione al 2/10/2015 - Comune di BENTIVOGLIO (A/85) - Foglio: 54 - Particella: 54 - Subalterno: 2 - VIA BARCHETTA II. S. PIANO. 1-1.

Dichiarazione di N.C.
Denuncia di variazione

Compilata dal GEOM. RIMONDI G. PAOLO
(Titolo, cognome e nome)

RISERVATO ALL'UFFICIO

Ultima planimetria in atti
F. 53

Iscritto all'albo de GEOMETRI

Scheda		
F.	N.	SUB.
53	54	2

Data presentazione: 12/12/1995 - Data di approvazione: 27/10/2015 - n. BO0220121 - Richiedente SORGHINI STEFANO
Tot. schede: 1 - Formato di acq.: A4 (298x297) - Fatt. di scala: 1:1

1370

MODULARIO
F. IN 487



MINISTERO DELLE FINANZE
DIREZIONE GENERALE DEL CATASTO E DEI SERVIZI TECNICI ERARIALI

Mod. B (Nuovo Catasto Edilizio Urbano)

Lire
100

104 NUOVO CATASTO EDILIZIO URBANO

(R. DECRETO LEGGE 13 APRILE 1939, N. 454)

Planimetria dell'immobile situato nel Comune di Bentivoglio Via Barchetta 5
 Ditta s.a.s. LEPA di Branchini Paola e C. con sede in Bologna
 Allegata alla dichiarazione presentata all'Ufficio Tecnico Erariale di Bologna

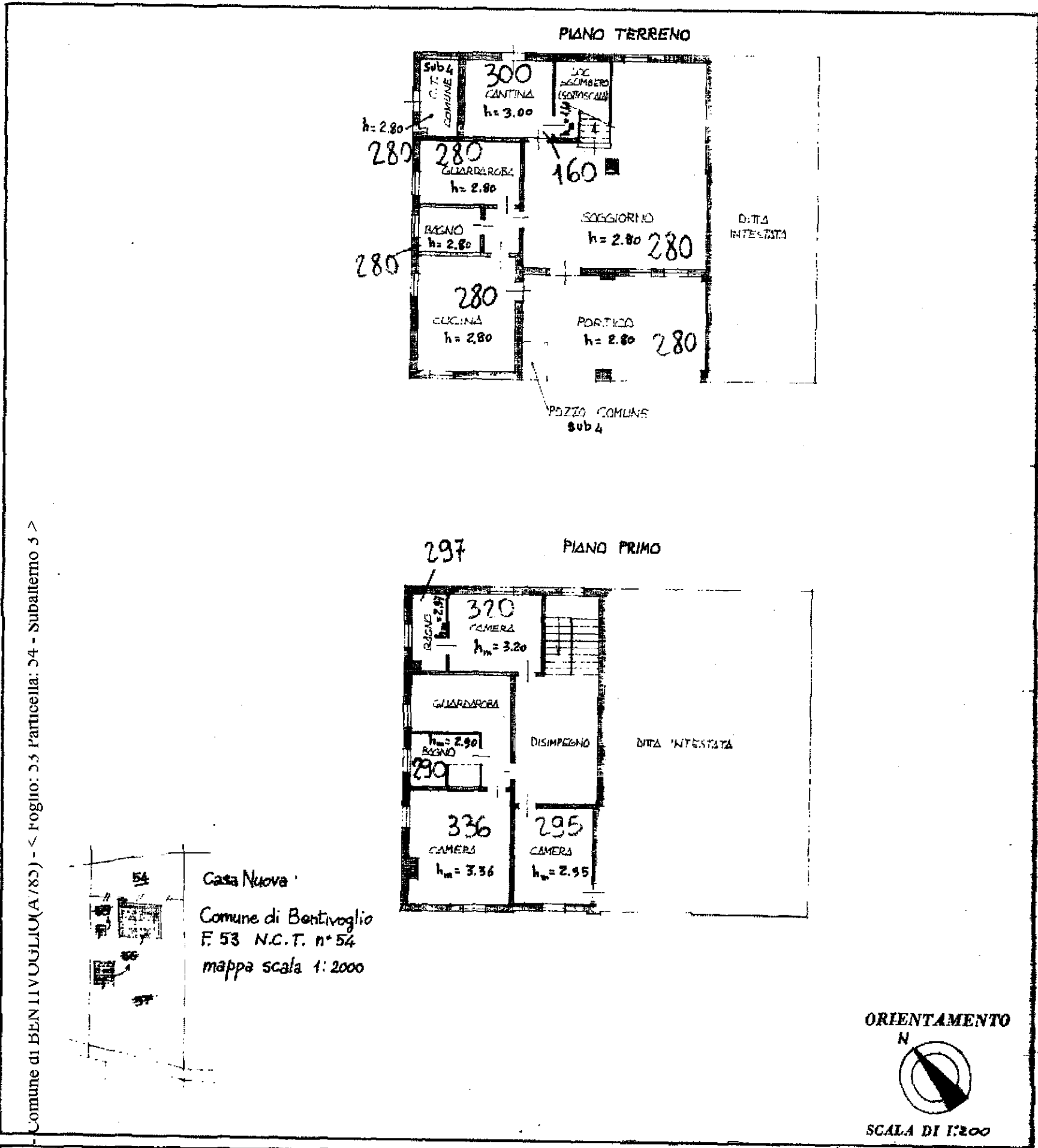

ORIENTAMENTO
N
SCALA DI 1:200

SPAZIO RISERVATO PER LE ANNOTAZIONI D'UFFICIO

DATA **A126730** MRO. 1
 PROT. N°
 F. NCT F. NCEL 53 54 3

SOSTITUI PER
 Sched.

F. NCT	F. NCEL	53	54	3
--------	---------	----	----	---

Compilata dal Geom. Cavazza
 Giuseppe
 Iscritto all'Albo dei Geometri
 della Provincia di Bologna
 DATA 15/05/1986
 Firma: Giuseppe Cavazza



1370
MODULARIO
F. n. 487

MOD. B (Nuovo Catasto Edilizio Urbano)



MINISTERO DELLE FINANZE
DIREZIONE GENERALE DEL CATASTO E DEI SERVIZI TECNICI ERARIALI

Lire
150

105 NUOVO CATASTO EDILIZIO URBANO

(R. DECRETO-LEGGE 18 APRILE 1939, N. 652)

Planimetria dell'immobile situato nel Comune di Bentivoglio Via Barchetta 5
Ditta s.a.s. LEPA di Branchini Paola e C. con sede in Bologna
Allegata alla dichiarazione presentata all'Ufficio Tecnico Erariale di Bologna

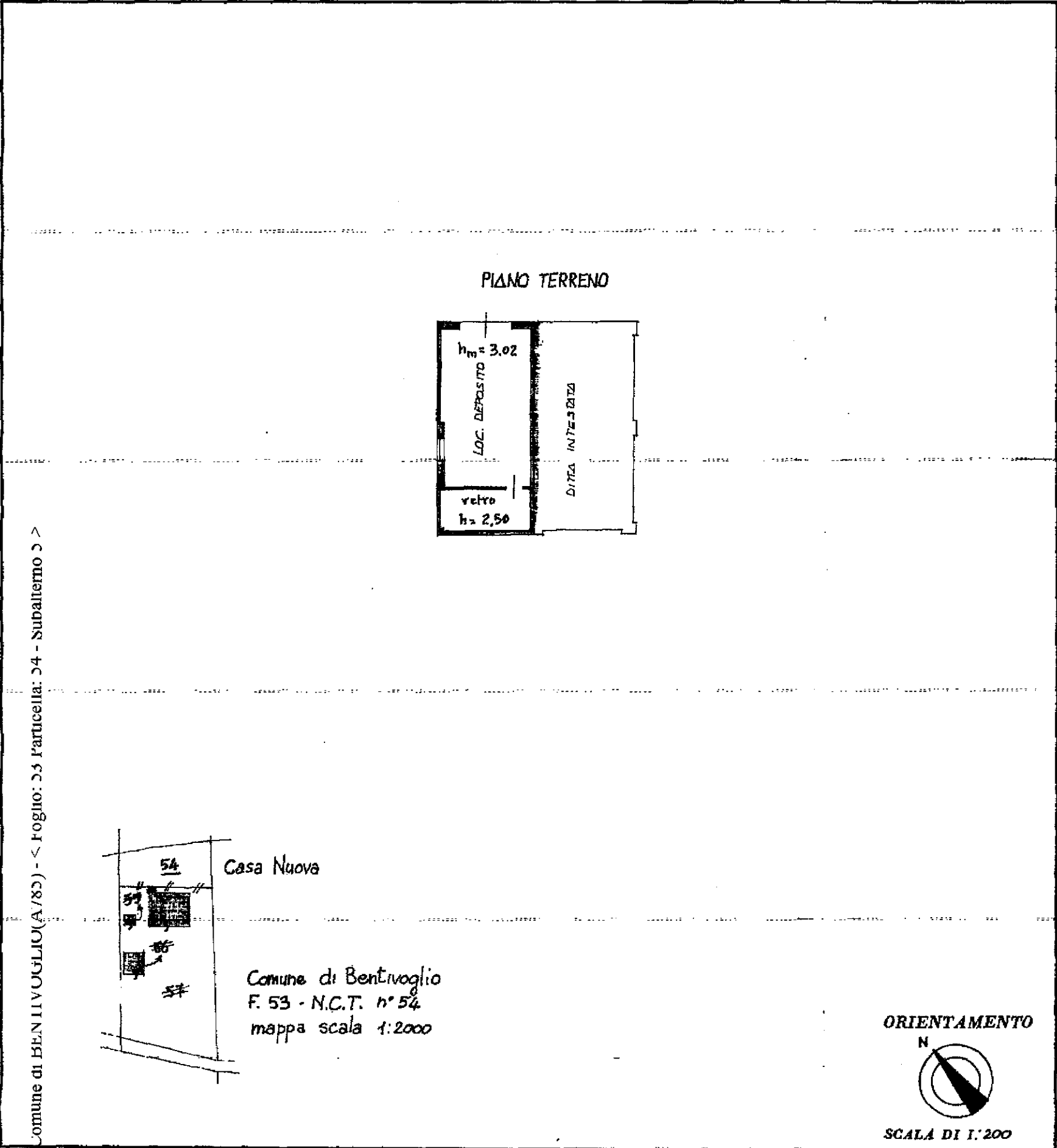

SPAZIO RISERVATO PER LE ANNOTAZIONI D'UFFICIO

DATA 10/10/2015
DATA A 1 2 6 7 3 0 MAG. 1986
PROT. N° 3 53 54 5

Compilata dal Geom. Cavazza
(Titolo, nome e cognome del tecnico)
Giuseppe
Iscritto all'Albo dei geometri della Provincia di Bologna
DATA 15/05/1986
Firma: geom. Cavazza

1370
MODULARIO
F. 19.000.007

MOD. B (Nuovo Catasto Edilizio Urbano)



MINISTERO DELLE FINANZE
DIREZIONE GENERALE DEL CATASTO E DEI SERVIZI TECNICI ERARIALI

Lire
150

106 NUOVO CATASTO EDILIZIO URBANO

(R. DECRETO-LEGGE 18 APRILE 1989, N. 682)

Planimetria dell'immobile situato nel Comune di Bentivoglio Via Barchetta 5

Ditta S.a.s. LEPA di Branchini Paola e C. con sede in Bologna

Allegata alla dichiarazione presentata all'Ufficio Tecnico Erariale di Bologna

PIANO TERRENO

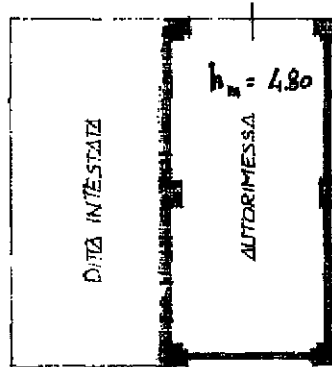

Comune di BENVIGLIO (A/83) - Foglio: 53 Particella: 54 - Subalterno 6 >

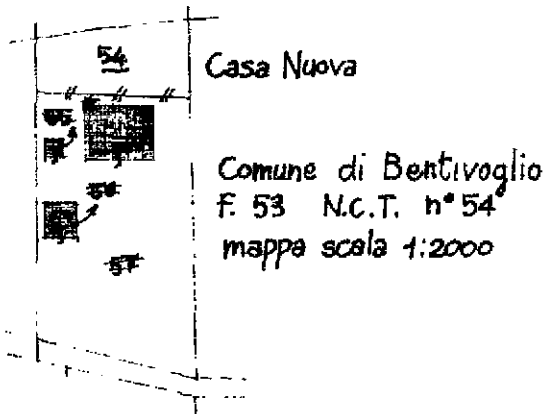

ORIENTAMENTO



SCALA DI 1:200

SPAZIO RISERVATO PER LE ANNOTAZIONI D'UFFICIO

DATA 15/05/1986
PRET. N° 53 54 6

Compilata dal Geom. Cavazza
(Titolo, nome e cognome del tecnico)

Giuseppe

Iscritto all'Albo dei geometri
della Provincia di Bologna

DATA 15/05/1986

Firma: Giuseppe Cavazza



1370

MODULARIO
P. n. 1000 - 497



MINISTERO DELLE FINANZE
DIREZIONE GENERALE DEL CATASTO E DEI SERVIZI TECNICI ERARIALI

Mod. B (Nuovo Catasto Edilizio Urbano)

Lire
100

109 NUOVO CATASTO EDILIZIO URBANO

(R. DECRETO-LEGGE 13 APRILE 1939, N. 659)

Planimetria dell'immobile situato nel Comune di Bentivoglio Via Barchetta 5

Ditta Bene Comune censibile ai N.ri 54 sub. 2,3 del F. 53

Allegata alla dichiarazione presentata all'Ufficio Tecnico Erariale di Bologna

PIANO PRIMO

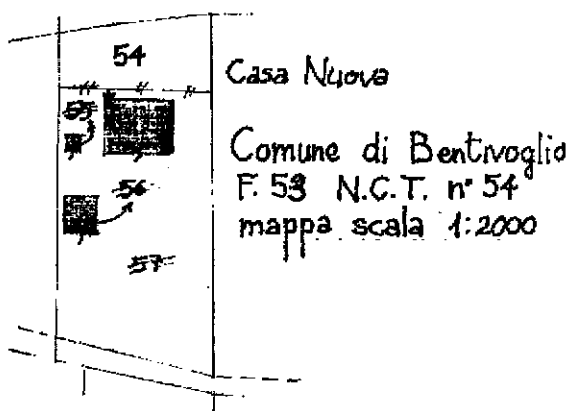

ORIENTAMENTO



SCALA DI 1:200

SPAZIO RISERVATO PER LE ANNOTAZIONI D'UFFICIO

DATA A 12 1986

PROT. N°

F. NCT	F. NCEU	MAPP.	SUB.
53	54	9	

SOSTITUI		PER	
Sched.	F. NCT	F. NCEU	MAPP.

Compilata dal Geom. Cavazza
(Titolo, nome e cognome del tecnico)

Giuseppe

Iscritto all'Albo dei geometri
della Provincia di Bologna

DATA 15/05/1986

Firma: geom. Cavazza

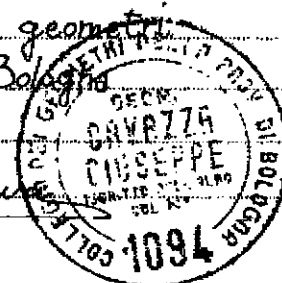

1370

MODULARIO
F. n. 497



MINISTERO DELLE FINANZE
DIREZIONE GENERALE DEL CATASTO E DEI SERVIZI TECNICI ERARIALI

Mod. B (Nuovo Catasto Edilizio Urbano)

110 NUOVO CATASTO EDILIZIO URBANO

Lire
100

(R. DECRETO-LEGGE 13 APRILE 1939, N. 652)

Planimetria dell'immobile situato nel Comune di Bentivoglio Via Barchetta 5

Dina Bene comune censibile ai N.ri 54 sub. 2,3 del F.53

Allegata alla dichiarazione presentata all'Ufficio Tecnico Erariale di Bologna

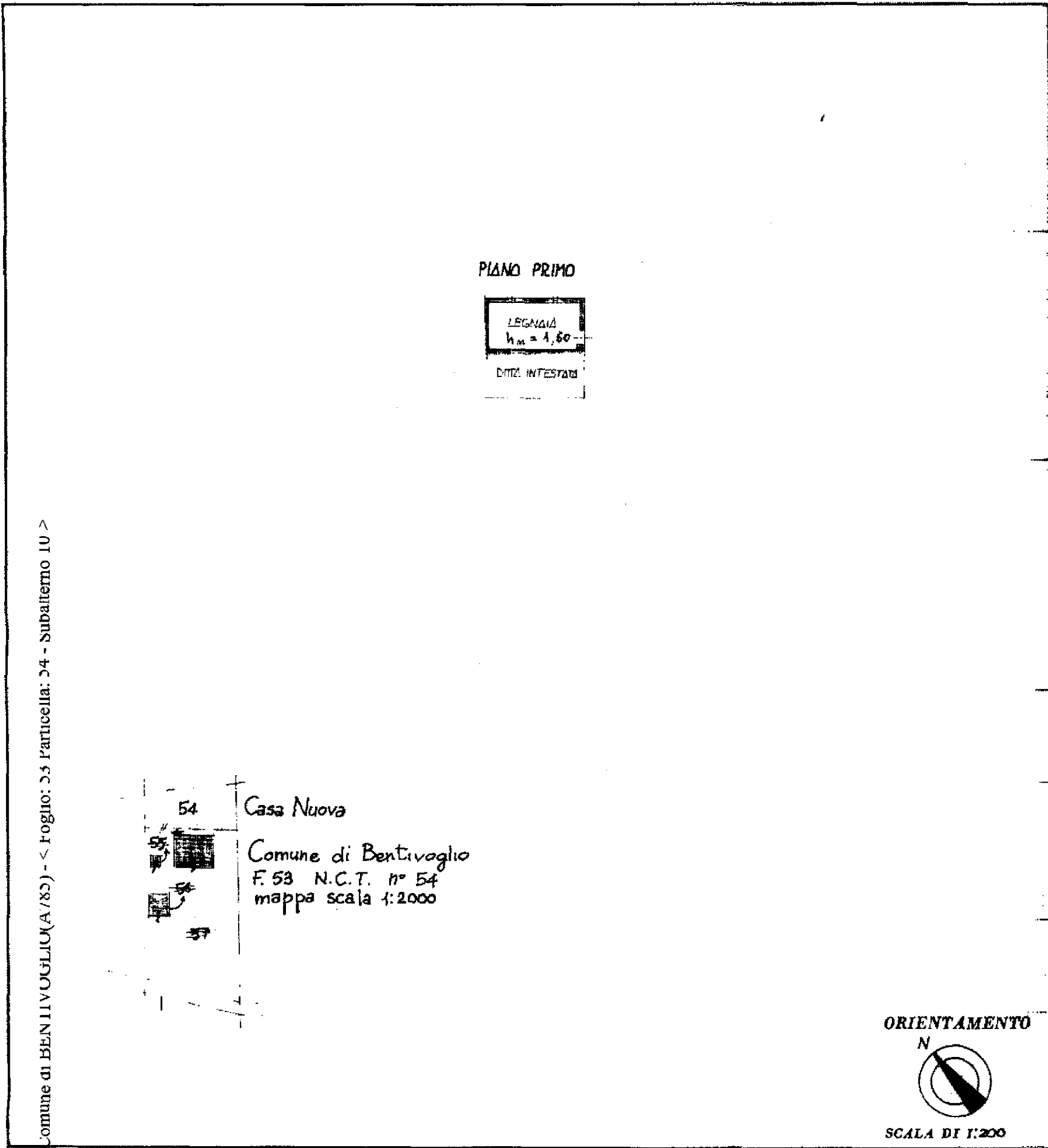

Comune di BENTIVOGLIO (A/83) - foglio: 55 particella: 24 - Subalterno 10 >

SPAZIO RISERVATO PER LE ANNOTAZIONI D'UFFICIO

DATA 15/05/1986

PRET. N°

3	53	54	10
---	----	----	----

SOSTITUI ... PER

SCH	F. NCT	F. NCEL	MAP	SUB

Compilata dal Geom. Cavazza
(Titolo, nome e cognome del tecnico)

Giuseppe

Iscritto all'Albo dei geometri della Provincia di Bologna

DATA 15/05/1986

Firma: *geom. Cavazza*

MODULARIO
F. rig. rend. 487



MINISTERO DELLE FINANZE
DIPARTIMENTO DEL TERRITORIO
CATASTO EDILIZIO URBANO (RDL 13-4-1939, n. 652)

MOD. BN (CEU)

LIRE
500

41

Planimetria di u.i.u. in Comune di BENTIVOGLIO via TRASVERSALE DI PIANURA civ. 1

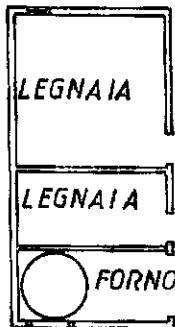

PIANO TERRA

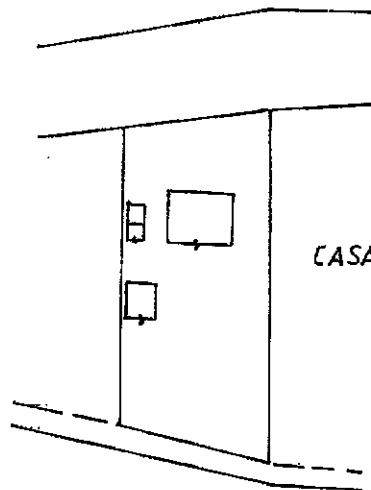

PLANIMETRIA
CATASTALE
SCALA 1:2000

CASA NUOVA

ORIENTAMENTO



SCALA DI 1: 200

Catasto dei Fabbricati - Situazione al 14/03/2016 - Comune di BENTIVOGLIO (A785) - < Foglio 53 Particella 54 - Subalterno 11 >
SITUAZIONE IN UN'ALTRA PROVINCIA DELLA TRASVERSALE DI PIANURA n. I piano: I;

Ultima Planimetria in atti Dichiarazione di N.C.

Denuncia di variazione Data presentazione: 12/12/1995 - Data: 14/03/2016 - n. BO0037391 - Richiedente SORGHINI STEFANO.

Tot. schede: 1 - Formato di app.: A4 (208x297) - Fatti di GEOMETRI

Identificativi catastali: F. 53 della provincia di BOLOGNA n. 2126

RISERVATO ALL'UFFICIO		
SOSTITUISCE		
Sched.		
F.	M/OP.	SUB.
53	54	7

111/1

ELABORATO PLANIMETRICO

UBICAZIONE DELL'IMMOBILE		N.C.T.	SCALA ELABORATI
COMUNE	BENTIVOGLIO	FOGLIO 53	1 : 200
VIA -PIAZZA	BARCETTA N° 5	MAPP. 54	
IL PRESENTE ELABORATO SI COMPONE DI N. 3 PAGINE TIPO MAPPALE N. DEL			

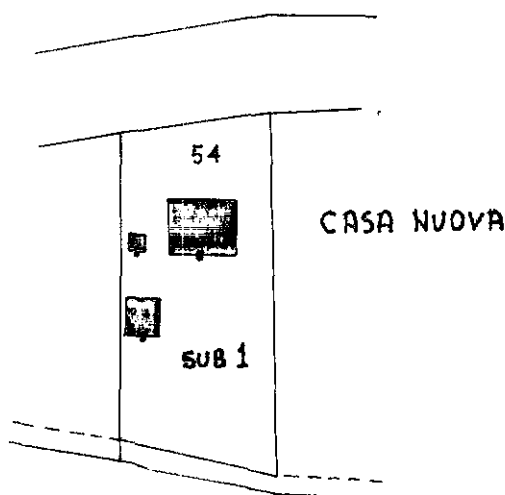

ESTRATTO DI MAPPA

RAPP. 1:2000

PAGINA N. 1

RISERVATO ALL'UFFICIO TECNICO ERARIALE

L'INCARICATO

IL TECNICO

sostituisce il precedente elaborato prot.

Geom. GIUSEPPE CAVAZZA

studio tecnico

Via di Frino n. 10 - 40138 BOLOGNA

tel. 051/3811138

Geo. Cavazza

Comune di BENTIVOGLIO (A785) - < Foglio: 53 - Particella: 54 - Elaborato planimetrico >
 Situazione al 16/10/2015

1570

III/2 ELENCO DEI SUBALTERNI ASSEGNATI							pagina 2	
comune BENTIVOGLIO			FOGLIO 53 (N.C.T.)		MAPP. 54		tipo mapp.n. del	
foglio	mapp.	sub.	UBICAZIONE via piatta	n. civico	piano	scala	int	DESCRIZIONE
53	54	1	BARCHETTA	5				BENE NON CENSIBILE - CORTE COMUNE AI SUB. 2, 3, 5, 6;
"	54	2	BARCHETTA	5	T.-1°			APPARTAMENTO, PORTICO;
"	54	3	BARCHETTA	5	T.-1°			APPARTAMENTO, PORTICO;
"	54	4	BARCHETTA	5	T.			BENE NON CENSIBILE - C.T., POZZO COMUNI AI SUB. 2, 3;
"	54	5	BARCHETTA	5	T.			LOCALE DEPOSITO;
"	54	6	BARCHETTA	5	T.			AUTOMENA PRIVATA;
"	54	7	BARCHETTA	5	T.			BENE COMUNE CENSIBILE (LOC. SGOMBRO E TETTO) AI SUB. 2, 3;
"	54	8	BARCHETTA	5	T.			BENE COMUNE CENSIBILE (LOC. SGOMBRO) AI SUB. 2, 3;
"	54	9	BARCHETTA	5	1°			BENE COMUNE CENSIBILE (FORNO) AI SUB. 2, 3;
"	54	10	BARCHETTA	5	1°			BENE COMUNE CENSIBILE (LEGNIA) AI SUB. 2, 3;

Catasto dei Fabbricati - Situazione al 16/10/2015 - Comune di BENTIVOGLIO (A785) - Foglio: 53 - Particella: 54 - Elaborato planimetrico >

RISERVATO ALL'UFFICIO TECNICO ERARIALE		L'INCARICATO	IL TECNICO
sostituisce in data _____ n. _____ prot. _____ a sua volta è sostituito dalla pag. n. _____ prot. _____			Geom. GIUSEPPE CAVAZZA ufficio tecnico Via di Frino n. 10 - 05018 BENTIVOGLIO (TR)
Data presentazione: 30/05/1986 - Data: 16/10/2015 - n. T203628 - Richiedente: Telematico Totale schede: 3 - Formato di acquisizione: A4(210x297) - Formato stampa richiesto: A4(210x297) - Formato scaricabile			[Firma]

UTE - BO

1511

DIMOSTRAZIONE DEI SUBALTERNI ASSEGNATI

PAGINA 3

comune **BENTIVOGLIO**

FOGLIO 53
(N.C.T.)

MAPP. 54

tipo mapp. n. del

III / 3
PIANTA PIANO TERRENO

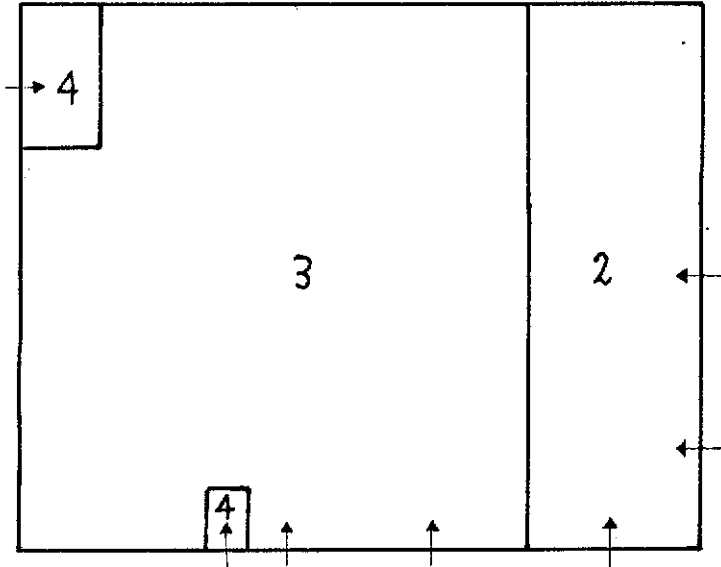

PIANTA PIANO TERRENO

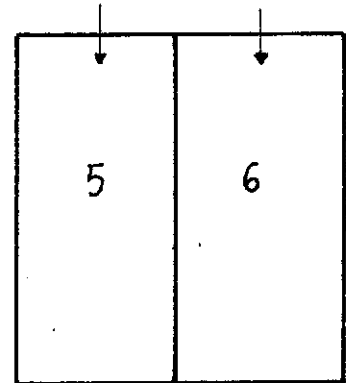

PIANTA PIANO PRIMO

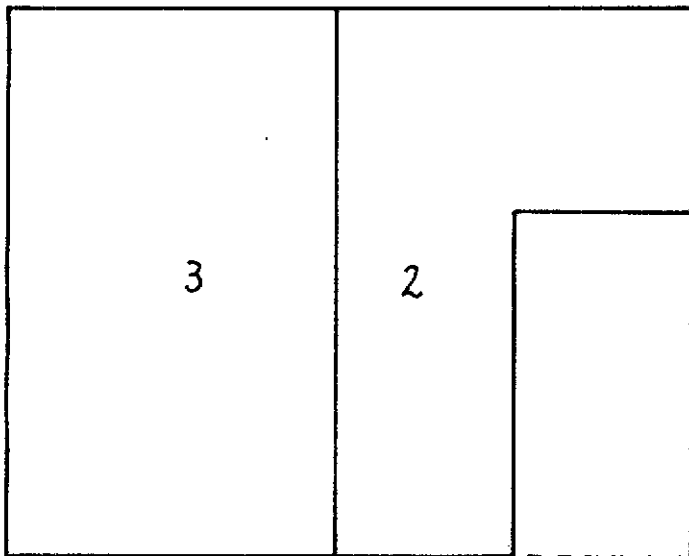

PIANTA PIANO TERRENO

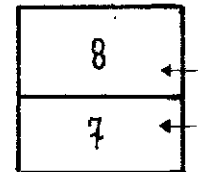

PIANTA PIANO PRIMO

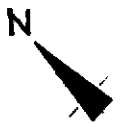
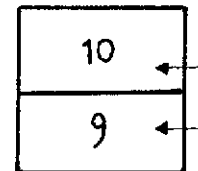

RISERVATO ALL'UFFICIO TECNICO ERARIALE

L'INCARICATO

IL TECNICO

Ultima planimetria in atti

sostituisce la pagina n. prot.

Geom. GIUSEPPE CAVAZZA

studio tecnico

Via di Fiume n. 10 - 40138 BOLOGNA

40138 - BOLOGNA

Leonelli

Data presentazione: 30/05/1986 - Data: 16/10/2015 - n. T203628 - Richiedente: Telematico

Totale schede: 3 - Formato di acquisizione: A4 (210x297) - Formato stampa richiesto: A4 (210x297)

annullata e sostituita dalla pag. n. prot.

UTE DO A 1267

Catasto dei Fabbricati - Situazione al 16/10/2015 - Comune di BENTIVOGLIO (A785) - Foglio: 53 - Particella: 54 - Elaborato planimetrico

Ufficio Provinciale di Bologna - Territorio
 Servizi Catastali
 Comune di: BENTIVOGLIO
 Elenco Subalterni

**ACCERTAMENTO DELLA PROPRIETA IMMOBILIARE URBANA
 ELENCO DEI SUBALTERNI ASSEGNATI**

Comune		Sezione	Foglio	Particella		Tipo mappale	del:
BENTIVOGLIO			53	54			
Sub	UBICAZIONE via/piazza	n°civ	Piani	Scala	Int.	DESCRIZIONE	
2	VIA BARCHETTA	5	T 0001			A02 ABITAZIONI DI TIPO CIVILE	
3	VIA BARCHETTA	5	T 0001			A02 ABITAZIONI DI TIPO CIVILE	
5	VIA BARCHETTA	5	T			C02 MAGAZZINI E LOCALI DI DEPOSITO, CANTINE E SOFFITTE SE NON UNITE ALL'UNITA' IMMOBILIARE ABITATIVA	
6	VIA BARCHETTA	5	T			C06 STALLE, SCUDERIE, RIMESSE ED AUTORIMESSE	
7				00	000	Immobile soppresso	
8				00	000	Immobile soppresso	
9	VIA BARCHETTA	5	1			C03 LABORATORI PER ARTI E MESTIERI	
10	VIA BARCHETTA	5	1			C02 MAGAZZINI E LOCALI DI DEPOSITO, CANTINE E SOFFITTE SE NON UNITE ALL'UNITA' IMMOBILIARE ABITATIVA	
11	STRADA PROVINCIALE TRASVERSALE DI PIANURA	1	T			Partita speciale 0000000	

Unità immobiliari n. 9

Tributi erariali: 0,00

Visura telematica

N=4940300

E=1689100



Comune: BENTIVOGLIO
Foglio: 53

Scala originale: 1:2000
Dimensione cornice: 534.000 x 378.000 metri

16-Ott-2015 15:38:18
Prot. n. T203404/2015

1 Particella: 54