

**Agenzia del Territorio
CATASTO FABBRICATI
Ufficio Provinciale di
Treviso**

Dichiarazione protocollo n. TV0099725 del 31/03/2008

Planimetria di u.i.u. in Comune di Vittorio Veneto

Via Del Maniero

civ.

Identificativi Catastali:

Sezione: H
Foglio: 1
Particella: 661
Subalterno: 80

Compilata da:



Scheda n. 1 Scala 1:200

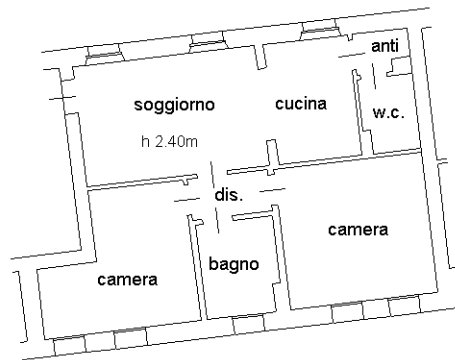

Pianta piano primo
H 2.40m



Ultima planimetria in atti

Catasto dei Fabbricati - Situazione al 09/10/2018 - Comune di VITTORIO VENETO (M089) - < Sez.Urb.: H - Foglio: 1 - Particella: 661 - Subalterno: 80 >
VIA DEL MANIERO piano: 1;

**Agenzia del Territorio
CATASTO FABBRICATI
Ufficio Provinciale di
Treviso**

Dichiarazione protocollo n. TV0099725 del 31/03/2008

Planimetria di u.i.u. in Comune di Vittorio Veneto

Via Del Maniero

civ.

Identificativi Catastali:

Sezione: H

Foglio: 1

Particella: 661

Subalterno: 39

Compilata da:



Scheda n. 1

Scala 1:200

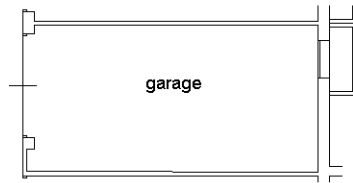

Pianta piano sottostrada

H 2.40m



Ultima planimetria in atti

ELABORATO PLANIMETRICO		Compilato da: _____	
Comune di Vittorio Veneto	Sezione: H	Foglio: 1	Particella: 661
Dimostrazione grafica dei subalterni		Tipo Mappale n. _____ del _____	
		Scala 1 : 500	



Agenzia del Territorio
CATASTO FABBRICATI
 Provincia di Treviso

Ultima planimetria in atti
 Data: 17/05/2018 - n. T227628 - Richiedente: Telematico
 Totale schede: 5 - Formato di acquisizione: A3(297x420) - Formato stampa richiesto: A4(210x297) - Fattore di scala non utilizzabile

ELABORATO PLANIMETRICO			
Comune di Vittorio Veneto	Sezione: H	Foglio: 1	Particella: 661
Dimostrazione grafica dei subalterni		Prot. n. 25962	03/09/2008 del
		Tipo Mappale n.	del
		Scala 1 : 500	

Agenzia del Territorio
CATASTO FABBRICATI
 Provincia di Treviso

Ultima planimetria in atti
 Data: 17/05/2018 - n. T227628 - Richiedente: Telematico
 Totale schede: 5 - Formato di acquisizione: A3(297x420) - Formato stampa richiesto: A4(210x297) - Fattore di scala non utilizzabile

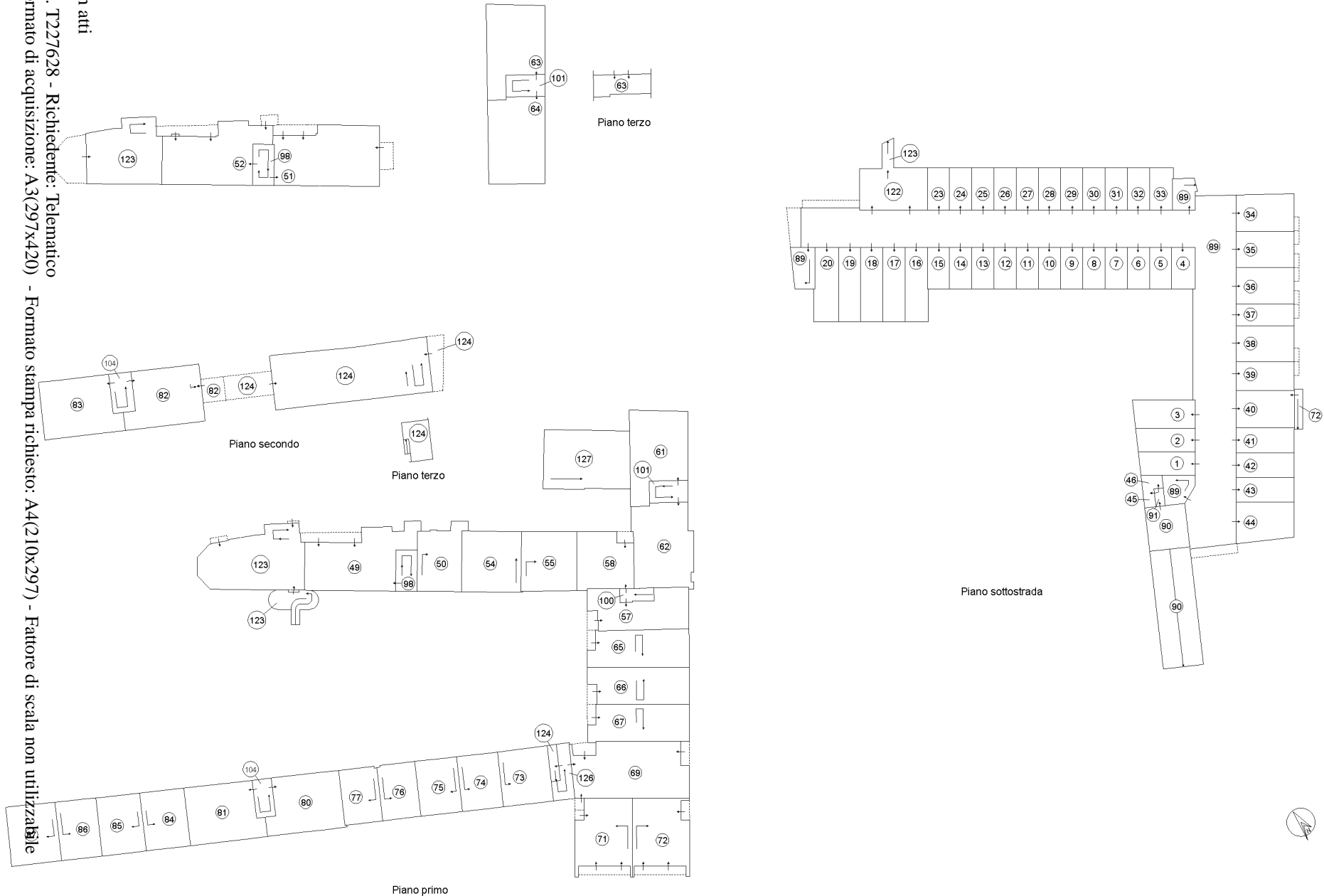

Visura storica per immobile

Situazione degli atti informatizzati dall'impianto meccanografico al 17/05/2018

Dati della richiesta	Comune di VITTORIO VENETO (Codice: M089)
Catasto Fabbricati	Provincia di TREVISO Sez. Urb.: H Foglio: 1 Particella: 661 Sub.: 39

INTESTATO

1				(1) Proprietà per 1/1
---	--	--	--	-----------------------

Unità immobiliare dal 09/11/2015

N.	DATI IDENTIFICATIVI				DATI DI CLASSAMENTO							DATI DERIVANTI DA
	Sezione Urbana	Foglio	Particella	Sub	Zona Cens.	Micro Zona	Categoria	Classe	Consistenza	Superficie Catastale	Rendita	
1	H	1	661	39			C/6	6	30 m ²	Totale: 32 m ²	Euro 75,92	Variazione del 09/11/2015 - Inserimento in visura dei dati di superficie.
Indirizzo					VIA DEL MANIERO piano: S1;							
Annotazioni					Classamento e rendita validati (D.M. 701/94)							

Situazione dell'unità immobiliare dal 23/09/2008

N.	DATI IDENTIFICATIVI				DATI DI CLASSAMENTO							DATI DERIVANTI DA
	Sezione Urbana	Foglio	Particella	Sub	Zona Cens.	Micro Zona	Categoria	Classe	Consistenza	Superficie Catastale	Rendita	
1	H	1	661	39			C/6	6	30 m ²		Euro 75,92	VARIAZIONE NEL CLASSAMENTO del 23/09/2008 protocollo n. TV0284063 in atti dal 23/09/2008 VARIAZIONE DI CLASSAMENTO (n. 19693.1/2008)
Indirizzo					, VIA DEL MANIERO piano: S1;							
Annotazioni					Classamento e rendita validati (D.M. 701/94)							

Situazione dell'unità immobiliare dal 31/03/2008

N.	DATI IDENTIFICATIVI				DATI DI CLASSAMENTO							DATI DERIVANTI DA
	Sezione Urbana	Foglio	Particella	Sub	Zona Cens.	Micro Zona	Categoria	Classe	Consistenza	Superficie Catastale	Rendita	
1	H	1	661	39			C/6	6	30 m ²		Euro 75,92	VARIAZIONE del 31/03/2008 protocollo n. TV0099725 in atti dal 31/03/2008 FRAZIONAMENTO E FUSIONE-ULTIMAZIONE DI FABBRICATO URBANO (n. 6720.1/2008)

Visura storica per immobile

Data: 17/05/2018 - Ora: 13.54.29 Fine

Visura n.: T227410 Pag: 2

Situazione degli atti informatizzati dall'impianto meccanografico al 17/05/2018

Indirizzo	, VIA DEL MANIERO piano: S1;
Annotazioni	classamento e rendita proposti (D.M. 701/94)

Situazione dell'unità immobiliare dal 14/12/2007

N.	DATI IDENTIFICATIVI				DATI DI CLASSAMENTO						DATI DERIVANTI DA	
	Sezione Urbana	Foglio	Particella	Sub	Zona Cens.	Micro Zona	Categoria	Classe	Consistenza	Superficie Catastale		Rendita
1	H	1	661	39			in corso di costruz.					VARIAZIONE del 14/12/2007 protocollo n. TV0540611 in atti dal 14/12/2007 AMPLIAMENTO- RISTRUTTURAZIONE (n. 30602.1/2007)
Indirizzo		, VIA DEL MANIERO piano: S1;										

Situazione degli intestati dal 28/10/2008

N.	DATI ANAGRAFICI	CODICE FISCALE	DIRITTI E ONERI REALI
1			(1) Proprieta` per 1/1
DATI DERIVANTI DA		ISTRUMENTO (ATTO PUBBLICO) del 28/10/2008 Nota presentata con Modello Unico in atti dal 05/11/2008 Repertorio n.: 6425 Rogante: Sede: PORDENONE Registrazione: Sede: COMPRAVENDITA (n. 26594.1/2008)	

Situazione degli intestati dal 14/12/2007

N.	DATI ANAGRAFICI	CODICE FISCALE	DIRITTI E ONERI REALI
1			(1) Proprieta` per 1/1 fino al 28/10/2008
DATI DERIVANTI DA		VARIAZIONE del 14/12/2007 protocollo n. TV0540611 in atti dal 14/12/2007 Registrazione: AMPLIAMENTO-RISTRUTTURAZIONE (n. 30602.1/2007)	

Per ulteriori variazioni richiedere le visure storiche dei seguenti immobili soppressi, originari del precedente:

- sezione urbana H foglio 1 particella 17 subalterno 1
- sezione urbana H foglio 1 particella 18 subalterno 3
- sezione urbana H foglio 1 particella 18 subalterno 4
- sezione urbana H foglio 1 particella 18 subalterno 5
- sezione urbana H foglio 1 particella 17 subalterno 2
- sezione urbana H foglio 1 particella 18 subalterno 9

Unità immobiliari n. 1

Tributi erariali: Euro 0,90

Visura telematica

* Codice Fiscale Validato in Anagrafe Tributaria

Visura storica per immobile

Situazione degli atti informatizzati dall'impianto meccanografico al 17/05/2018

Dati della richiesta	Comune di VITTORIO VENETO (Codice: M089)
Catasto Fabbricati	Provincia di TREVISO Sez. Urb.: H Foglio: 1 Particella: 661 Sub.: 80

INTESTATO

1				(1) Proprieta` per 1/1
---	--	--	--	------------------------

Unità immobiliare dal 09/11/2015

N.	DATI IDENTIFICATIVI				DATI DI CLASSAMENTO							DATI DERIVANTI DA
	Sezione Urbana	Foglio	Particella	Sub	Zona Cens.	Micro Zona	Categoria	Classe	Consistenza	Superficie Catastale	Rendita	
1	H	1	661	80			A/2	2	4,5 vani	Totale: 79 m ² Totale escluse aree scoperte**: 79 m ²	Euro 369,06	Variazione del 09/11/2015 - Inserimento in visura dei dati di superficie.
Indirizzo		VIA DEL MANIERO piano: 1;										
Annotazioni		Classamento e rendita validati (D.M. 701/94)										

Situazione dell'unità immobiliare dal 23/09/2008

N.	DATI IDENTIFICATIVI				DATI DI CLASSAMENTO							DATI DERIVANTI DA
	Sezione Urbana	Foglio	Particella	Sub	Zona Cens.	Micro Zona	Categoria	Classe	Consistenza	Superficie Catastale	Rendita	
1	H	1	661	80			A/2	2	4,5 vani		Euro 369,06	VARIAZIONE NEL CLASSAMENTO del 23/09/2008 protocollo n. TV0284063 in atti dal 23/09/2008 VARIAZIONE DI CLASSAMENTO (n. 19693.1/2008)
Indirizzo		, VIA DEL MANIERO piano: 1;										
Annotazioni		Classamento e rendita validati (D.M. 701/94)										

Visura storica per immobile

Situazione degli atti informatizzati dall'impianto meccanografico al 17/05/2018

Situazione dell'unità immobiliare dal 31/03/2008

N.	DATI IDENTIFICATIVI				DATI DI CLASSAMENTO							DATI DERIVANTI DA
	Sezione Urbana	Foglio	Particella	Sub	Zona Cens.	Micro Zona	Categoria	Classe	Consistenza	Superficie Catastale	Rendita	
1	H	1	661	80			A/2	2	4,5 vani		Euro 369,06	VARIAZIONE del 31/03/2008 protocollo n. TV0099725 in atti dal 31/03/2008 FRAZIONAMENTO E FUSIONE- ULTIMAZIONE DI FABBRICATO URBANO (n. 6720.1/2008)
Indirizzo				, VIA DEL MANIERO piano: 1;								
Annotazioni				classamento e rendita proposti (D.M. 701/94)								

Situazione dell'unità immobiliare dal 14/12/2007

N.	DATI IDENTIFICATIVI				DATI DI CLASSAMENTO							DATI DERIVANTI DA
	Sezione Urbana	Foglio	Particella	Sub	Zona Cens.	Micro Zona	Categoria	Classe	Consistenza	Superficie Catastale	Rendita	
1	H	1	661	80			in corso di costruz.					VARIAZIONE del 14/12/2007 protocollo n. TV0540611 in atti dal 14/12/2007 AMPLIAMENTO- RISTRUTTURAZIONE (n. 30602.1/2007)
Indirizzo				, VIA DEL MANIERO piano: 1;								

Situazione degli intestati dal 28/10/2008

N.	DATI ANAGRAFICI	CODICE FISCALE	DIRITTI E ONERI REALI
1			(1) Proprieta` per 1/1
DATI DERIVANTI DA		ISTRUMENTO (ATTO PUBBLICO) del 28/10/2008 Nota presentata con Modello Unico in atti dal 05/11/2008 Repertorio n.: 6425 Rogante: Sede: PORDENONE Registrazione: Sede: COMPRAVENDITA (n. 26594.1/2008)	

Situazione degli intestati dal 14/12/2007

N.	DATI ANAGRAFICI	CODICE FISCALE	DIRITTI E ONERI REALI
1			(1) Proprieta` per 1/1 fino al 28/10/2008
DATI DERIVANTI DA		VARIAZIONE del 14/12/2007 protocollo n. TV0540611 in atti dal 14/12/2007 Registrazione: AMPLIAMENTO-RISTRUTTURAZIONE (n. 30602.1/2007)	

Per ulteriori variazioni richiedere le visure storiche dei seguenti immobili soppressi, originari del precedente:

- sezione urbana H foglio 1 particella 17 subalterno 1
- sezione urbana H foglio 1 particella 18 subalterno 3
- sezione urbana H foglio 1 particella 18 subalterno 4
- sezione urbana H foglio 1 particella 18 subalterno 5
- sezione urbana H foglio 1 particella 17 subalterno 2
- sezione urbana H foglio 1 particella 18 subalterno 9

Visura storica per immobile

Situazione degli atti informatizzati dall'impianto meccanografico al 17/05/2018

Unità immobiliari n. 1

Tributi erariali: Euro 0,90

Visura telematica

* Codice Fiscale Validato in Anagrafe Tributaria

** Si intendono escluse le "superfici di balconi, terrazzi e aree scoperte pertinenziali e accessorie, comunicanti o non comunicanti"
(cfr. Provvedimento del Direttore dell'Agenzia delle Entrate 29 marzo 2013).