

**Agenzia del Territorio
CATASTO FABBRICATI
Ufficio Provinciale di
Piacenza**

Dichiarazione protocollo n. PC0204394 del 16/12/2010

Planimetria di u.i.u. in Comune di Piacenza

Viale Dei Mille

civ. 3

Identificativi Catastali:

Sezione:
Foglio: 119
Particella: 1007
Subalterno: 648

Compilata da:
Pizzamiglio Lorena
Iscritto all'albo:
Geometri

Prov. Piacenza

N. 1642

Scheda n. 1

Scala 1:200

PIANO QUATTORDICESIMO

h = 3.00

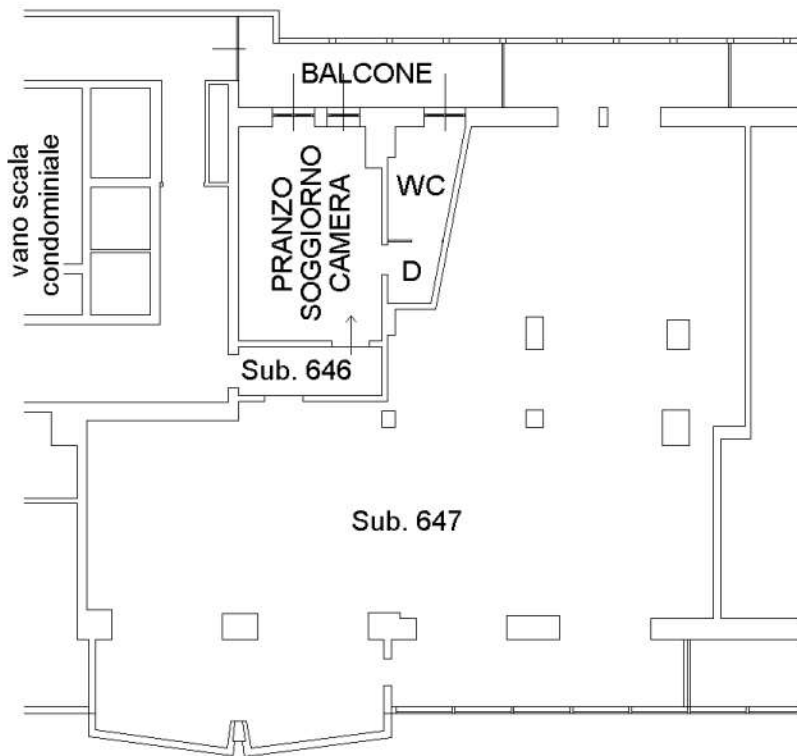

Catasto dei Fabbricati - Situazione al 03/03/2017 - Comune di PIACENZA (G535) - < Foglio: 119 - Particella: 1007 - Subalterno: 648 >
VIALE DEI MILLE n. 3 piano: 14;

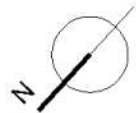

Ultima planimetria in atti