

MODULARIO  
a.r. n. 497



MINISTERO DELLE FINANZE  
DIPARTIMENTO DEL TERRITORIO

**CATASTO EDILIZIO URBANO** (RDL 13-4-1939, n. 652)

\* Scala originale non disponibile. \*

**SAN BONIFACIO** via **UDINE**

MOD. **BN** (CEU)

LIRE  
**200**  
**SNC**

Planimetria di u.i.u. in Comune di..... via..... civ.....

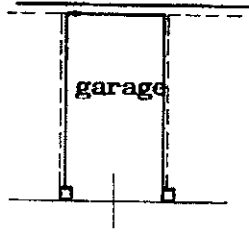

**PIANO SCANTINATO**  
h = 2.50 mt

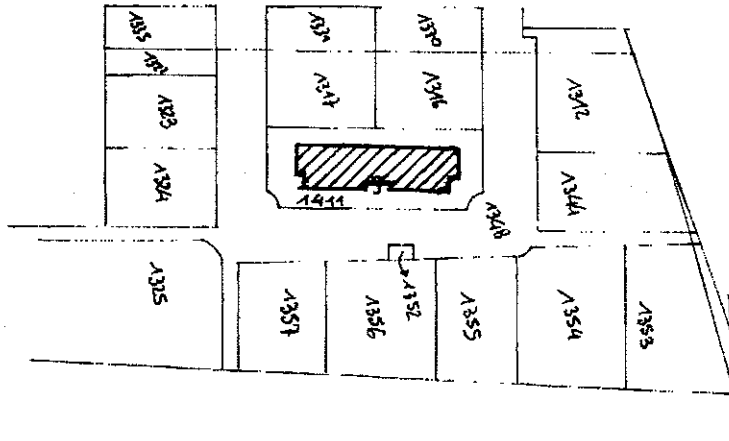

**BRANO MAPPALE**  
sc. 1:2000

ORIENTAMENTO



SCALA DI I: 200

Catasto dei Fabbricati - Situazione al 20/11/2010 - Comune di SAN BONIFACIO (H783) - < Foglio: 6 - Particella: 1411 - Subalterno: 34 >  
VIAREGGIO - SAN BONIFACIO - VERONA - PROV. VERONA

Dichiarazione di N.C.   
Denuncia di variazione

Compilata dal **GEOM. BIGNOTTO EDOARDO**  
(Titolo, cognome e nome)

RISERVATO ALL'UFFICIO

Data presentazione: 25/07/2000 - Data: 20/11/2010 - n. T55147 - Richiedente: MLTFLV50D14B073P  
Totale schede: 1 - Formato di acquisizione: A4 (210x297) - Formato stampa richiesto: A4 (210x297)  
n. **1411** sub. **34**  
data **20.07.00** Firma



174859

CONDONINIO "OLIMPIA 5 ED"

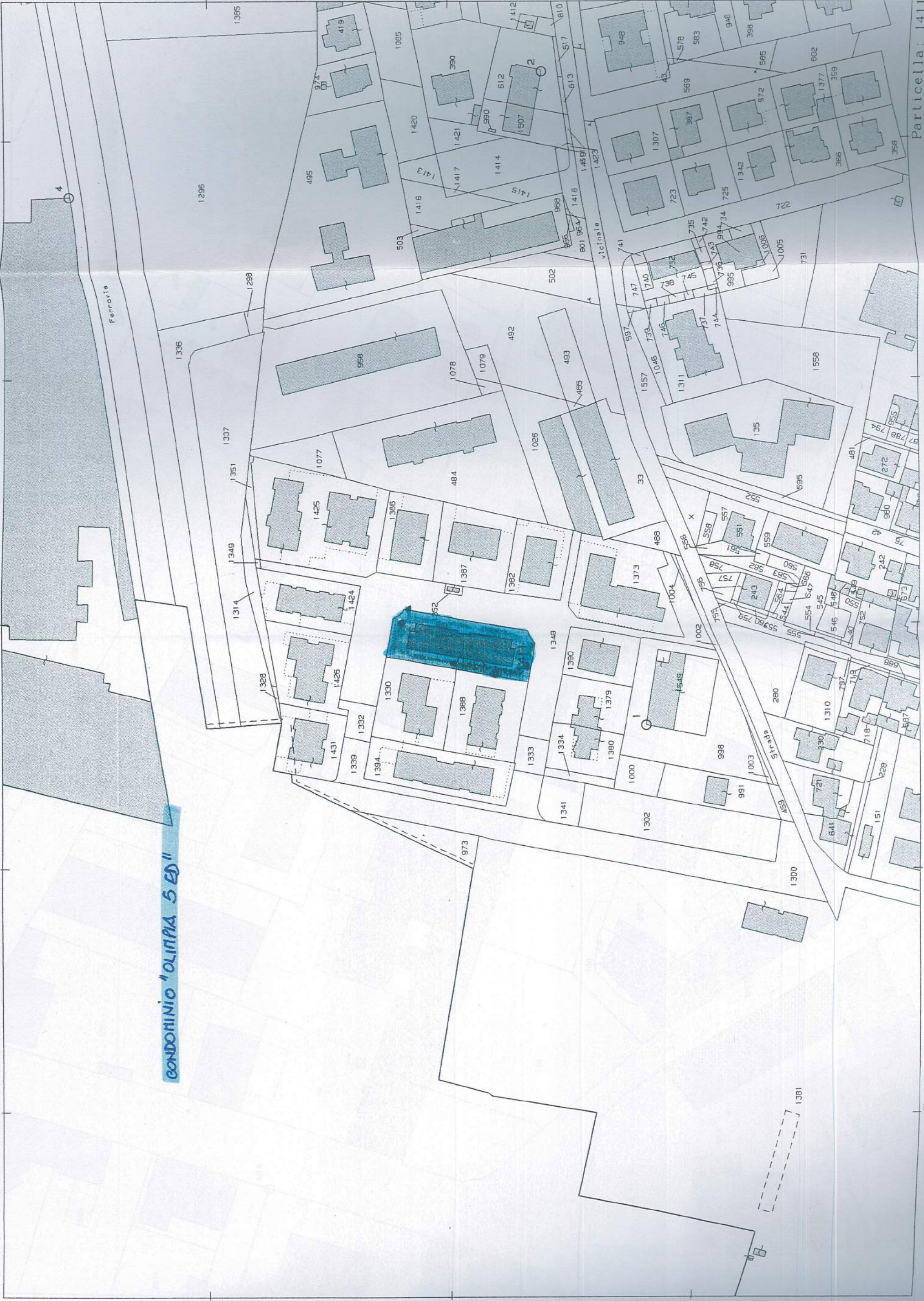

Particella: 1411

E=800

N=700



Ufficio Tecnico Erariale di VERONA

**ELABORATO PLANIMETRICO**

Pag. n. 4 di 5

Comune <b>SAN BONIFACIO</b>	Sezione	Foglio <b>6</b>	Numero <b>1411</b>	Tipo mappale n. <b>80027</b>	del <b>27.04.00</b>
--------------------------------	---------	--------------------	-----------------------	---------------------------------	------------------------

**DIMOSTRAZIONE GRAFICA DEI SUBALTERNI ASSEGNATI**

scala 1: **5 00**

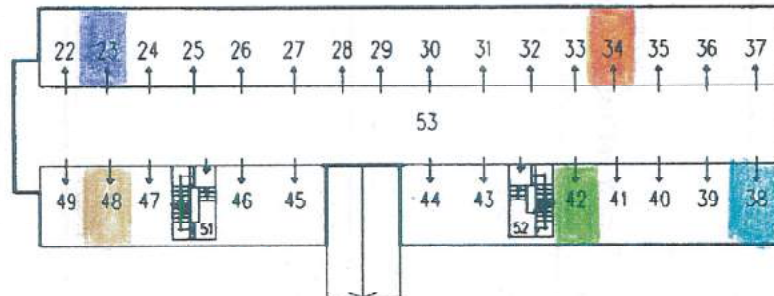

**PIANO SCANTINATO**

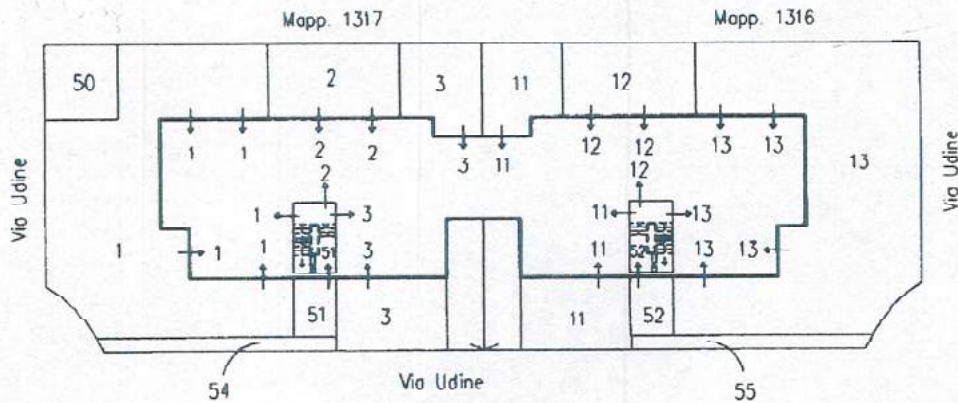

**PIANO TERRA**

Riservato all'Ufficio Tecnico Erariale

Protocollo 175859  
Sostituisce il presente mod. EP/2 prot. ....  
Annullato e sostituito dal mod. EP/2 prot. ....

L'operatore

*[Signature]*

IL TECNICO

20.07.2000

data

firma e timbro



MODULARIO  
F. - Comune - 438



MINISTERO DELLE FINANZE  
DIPARTIMENTO DEL TERRITORIO

Mod. EP/2 CEU

Ufficio Tecnico Erariale di VERONA

**ELABORATO PLANIMETRICO**

Pag. n. 4 di 5

Comune <b>SAN BONIFACIO</b>	Sezione	Foglio <b>6</b>	Numero <b>1411</b>	Tipo mappa n. <b>80027</b>	del <b>27.04.00</b>
--------------------------------	---------	--------------------	-----------------------	-------------------------------	------------------------

**DIMOSTRAZIONE GRAFICA DEI SUBALTERNI ASSEGNATI**

scala 1: 5 00

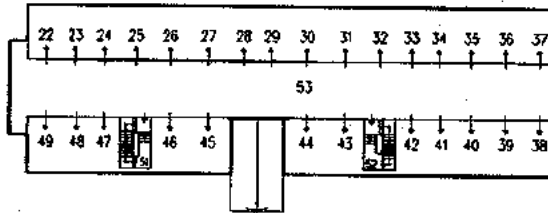

**PIANO SCANTINATO**

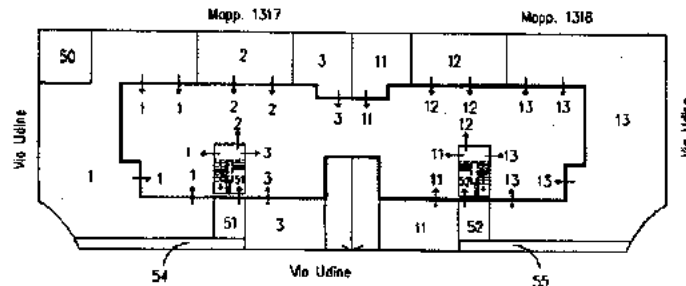

**PIANO TERRA**

Riservato all'Ufficio Tecnico Erariale

Protocollo *176859*

Sostituisce il presente mod. EP/2 prot.

Annullato e sostituito dal mod. EP/2 prot.

L'operatore

*[Signature]*

IL TECNICO

20.07.2000

data

Firma e timbro



Foto: Mappa Proprietaria e Stato delle cose - P.C.

MODULANO  
P. - Comune - 432

**MINISTERO DELLE FINANZE**  
**DIPARTIMENTO DEL TERRITORIO**

Mod. EP/2 CEU

Ufficio Tecnico Erariale di VERONA

**ELABORATO PLANIMETRICO**

Pag. n. 5 di 5

Comune	Sezione	Foglio	Numero	Tip. mappa n.	dat.
SAN BONIFACIO		6	1411	80027	27.04.00

**DIMOSTRAZIONE GRAFICA DEI SUBALTERNI ASSEGNATI**

scala 1: 5 00



**PIANO SECONDO**

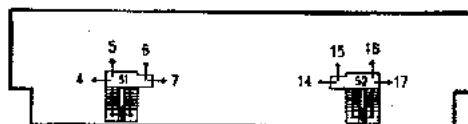

**PIANO PRIMO**

Riservato all'Ufficio Tecnico Erariale

L'operatore

IL TECNICO

Protocollo 175859

20.07.2000

Sostituisce il presente mod. EP/2 prot.

Arruolato e sostituito dal mod. EP/2 prot.

Scala e univ.

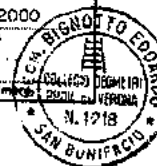

Esatto dai Fabbricati - Situazione al 20/11/2010 - Comune di SAN BONIFACIO (H783) - < Foglio: 6 - Particella: 1411 - Elaborato planimetrico >