



Planimetria di u.i.u. in Comune di Castel Bolognese via Emilia Ponente civ. ....

Ufficio Tecnico Comunale di Ravenna

ELABORATO PLANIMETRICO

**Piano Terra**

h: 2.93 ml.

Utilizzazione e destinazioni catastali dell'immobile:

comune Castel Bolognese

via Emilia Ponente

ESTRATTO DI MAPPA

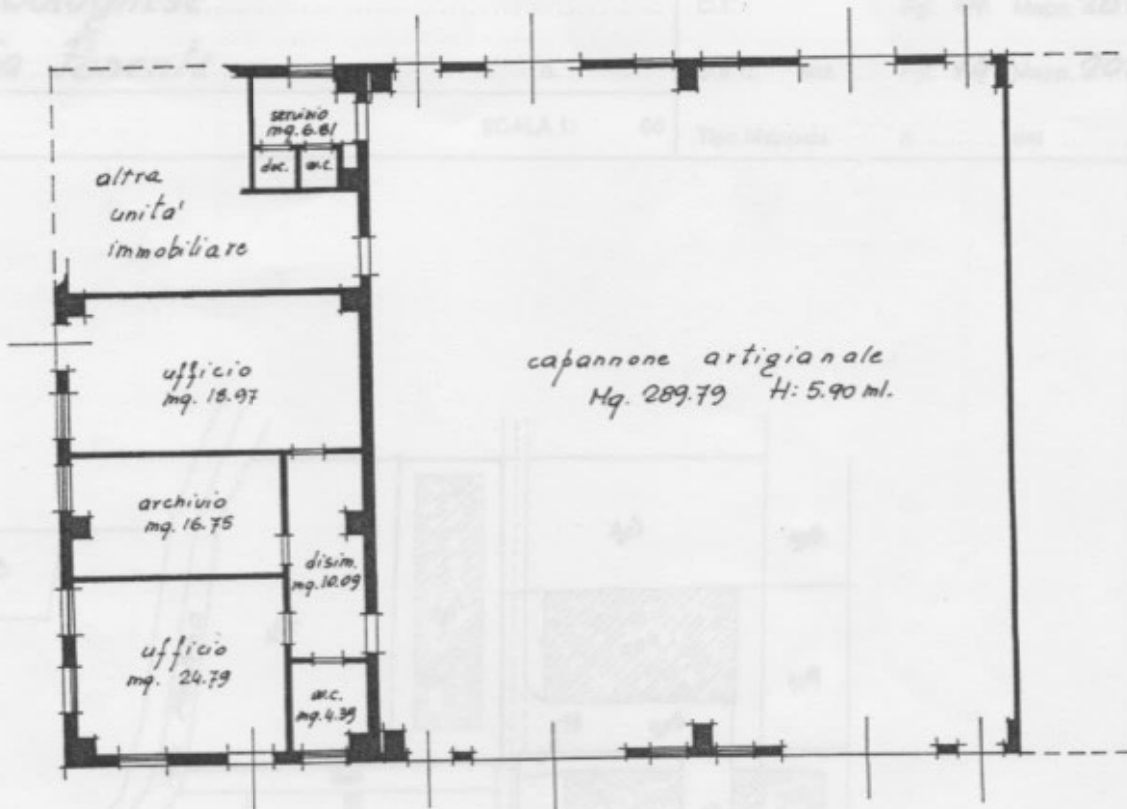

ORIENTAMENTO



SCALA DI 1: 200

Dichiarazione di N.C.   
Denuncia di variazione

Identificativi catastali  
F. 14  
n. 201 sub. 34

Compilata dal Geometra  
(Titolo, cognome e nome)

Giacomoni Ermes

Iscritto all'albo de i Geometri

della provincia di Ravenna n. 886

data 03.06.1999 Firma

585

COLLEGIO GEOMETRI  
PROVINCIA RAVENNA  
ERMES GIACOMONI  
n. GCMRMS54B1206294

RISERVATO ALL'UFFICIO



**MINISTERO DELLE FINANZE  
DIPARTIMENTO DEL TERRITORIO**

Ufficio Tecnico Erariale di Ravenna

**ELABORATO PLANIMETRICO**

Pag. n. 1, di 1

Comune <u>Castel Bolognese</u>	Sezione	Foglio <u>14</u>	Numero <u>201</u>	Tipo mappale n. del
-----------------------------------	---------	---------------------	----------------------	------------------------

DIMOSTRAZIONE GRAFICA DEI SUBALTERNI ASSEGNATI

SCALA 1: 00

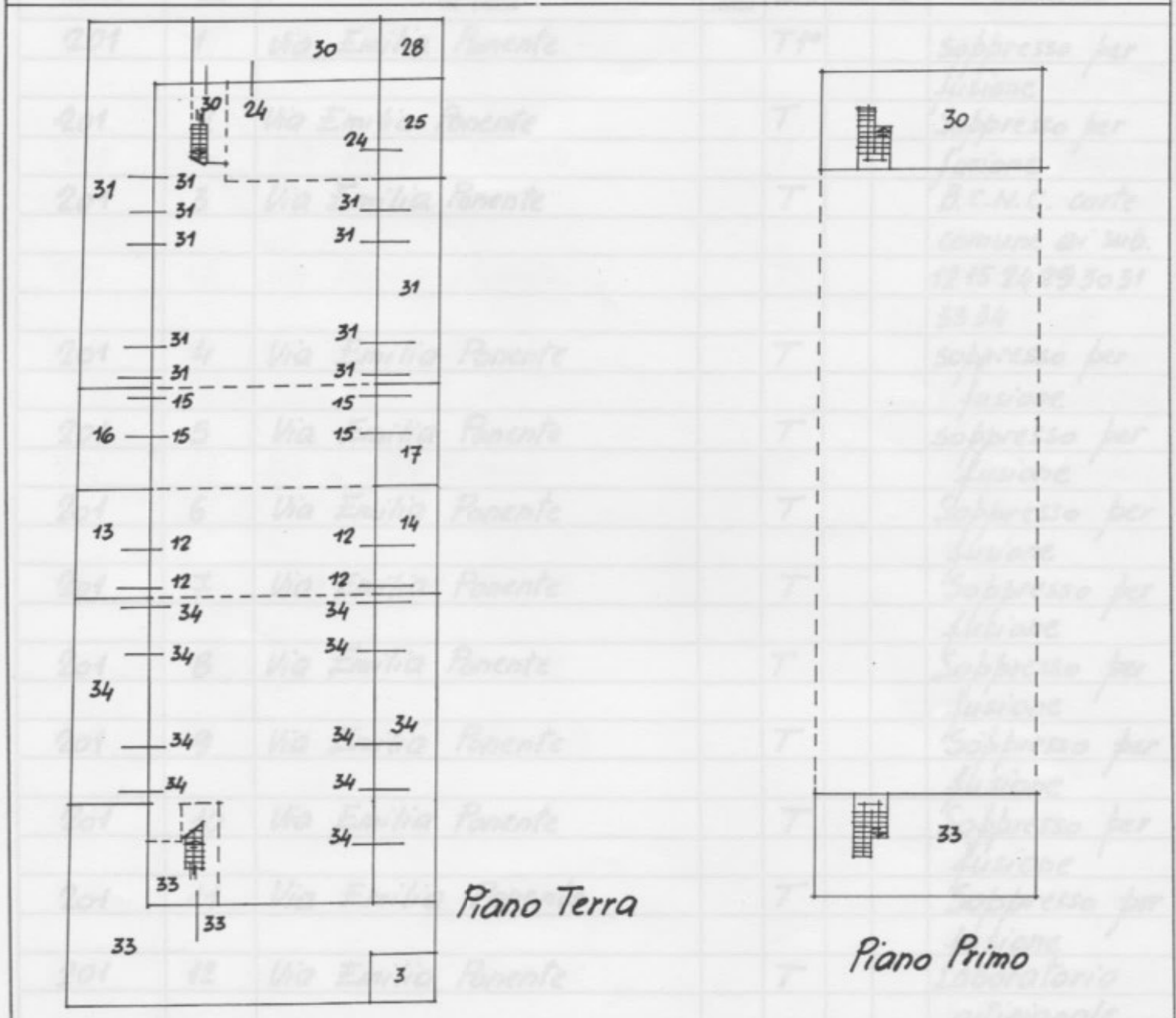

Riservato all'Ufficio Tecnico Erariale

L'operatore

Protocollo .....

Sostituisce il precedente mod. EP/2 prot. ....

Annullato o sostituito dal mod. EP/2 prot. ....

IL TECNICO

03.06.1999

COLLEGIO GEOMETRI

PROVINCIA RAVENNA

ERMES GIACOMONI

C.I. GCMRMS54B12DB29A

p.i. 00391240397

886



MINISTERO DELLE FINANZE  
DIPARTIMENTO DEL TERRITORIO

Ufficio Tecnico Erariale di *Ravenna*

ELABORATO PLANIMETRICO

Pag. n. *1*, di *1*

Ubicazione e riferimenti catastali dell'immobile

Comune *Castel Bolognese*

C.T. Fgl. *14* Mapp. *201*

Via/ *Emilia Ponente* n. ....

C.E.U. Sez. .... Fgl. *14* Mapp. *201*

ESTRATTO DI MAPPA

SCALA 1: 00

Tipo Mappale n. .... del .....

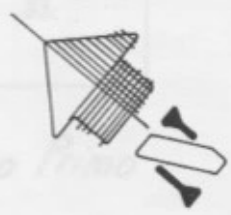
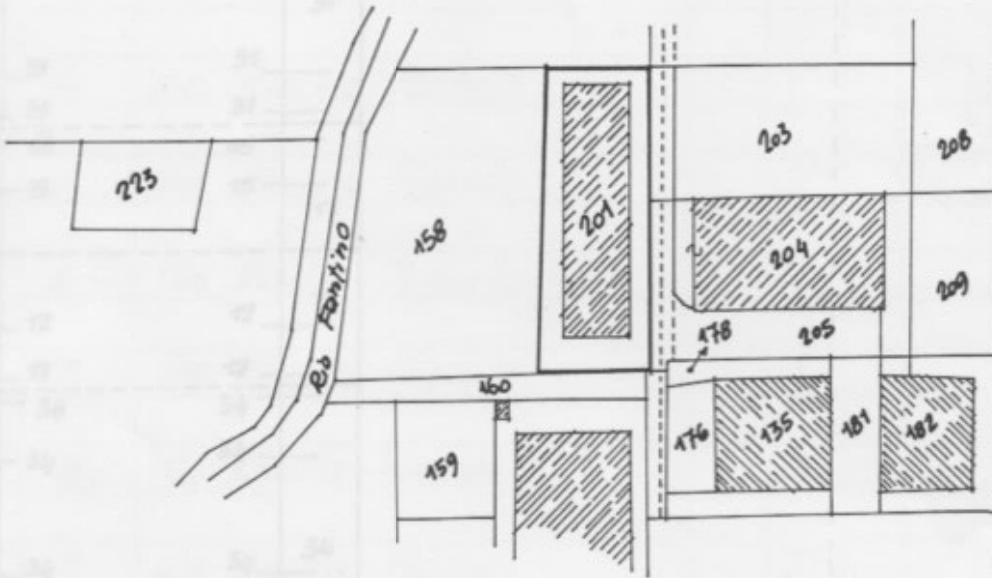

Riservato all'Ufficio Tecnico Erariale

L'operatore

IL TECNICO

Protocollo .....

*03.06.1999*

Sostituisce il precedente mod. EP/1 prot. ....

ALLEGIO GEOMETRI  
PROVINCIA RAVENNA  
ERMES GIACOMONI  
c.f. GCMRMSS4B12D829A  
p. 0039724397

Annullato o sostituito dal mod. EP/1 prot. ....

886



Data : 07/06/1999

Ora : 9:39:38

Ufficio del Territorio di Ravenna  
**Ricevuta di Avvenuta Denuncia di Variazione**

Pag :1 Fine

## Catasto Fabbricati

Protocollo n° : 31088	Comune di CASTEL BOLOGNESE (Codice : H7AG )		Unità a destinazione ordinaria n° 1	Unità in costituzione n° 2
	Tipo Mappale n° -		speciale e particolare n°	Unità in variazione n° -
	Dati del C.T. Fgl. 14	Num. 201	Beni Comuni non Censibili n° -	Unità in soppressione n° 1
	Motivo della variazione: DIVISIONE, DIVERSA DISTRIBUZIONE SPAZI INTERNI, VARIAZIONE			

## UNITA' IMMOBILIARI

IDENTIFICATIVO							DATI DI CLASSAMENTO PROPOSTI							
Progr.	OP.	Sez.	Foglio	Numero	Sub.Prov	Sub.Def.	Ubicazione	ZC	Cat.	Cl.	Cons.	Sup.Cat.	Rendita £	Rendita €
1	S		14	201		32								
2	C		14	201		33	VIA EMILIA PONENTE,p. T-1	U	A10	1	6,5	183	3.217.500	1.661,7
3	C		14	201		34	VIA EMILIA PONENTE,p. T	U	D07				4.640.000	2.396,36

Riservato all'Ufficio

Data 07/06/1999

Protocollo 31088

L'incaricato

ADDETTA TERMINALI EVOLUTIVE  
**Masotti Claudia**

COPIA