

**Agenzia delle Entrate
CATASTO FABBRICATI
Ufficio Provinciale di
Milano**

Dichiarazione protocollo n. MI0421016 del 30/10/2018

Planimetria di u.i.u. in Comune di Busto Garolfo

Via Inveruno

civ. 101

Identificativi Catastali:

Sezione:
Foglio: 26
Particella: 228
Subalterno: 807



Scheda n. 1 Scala 1:500

piano terra

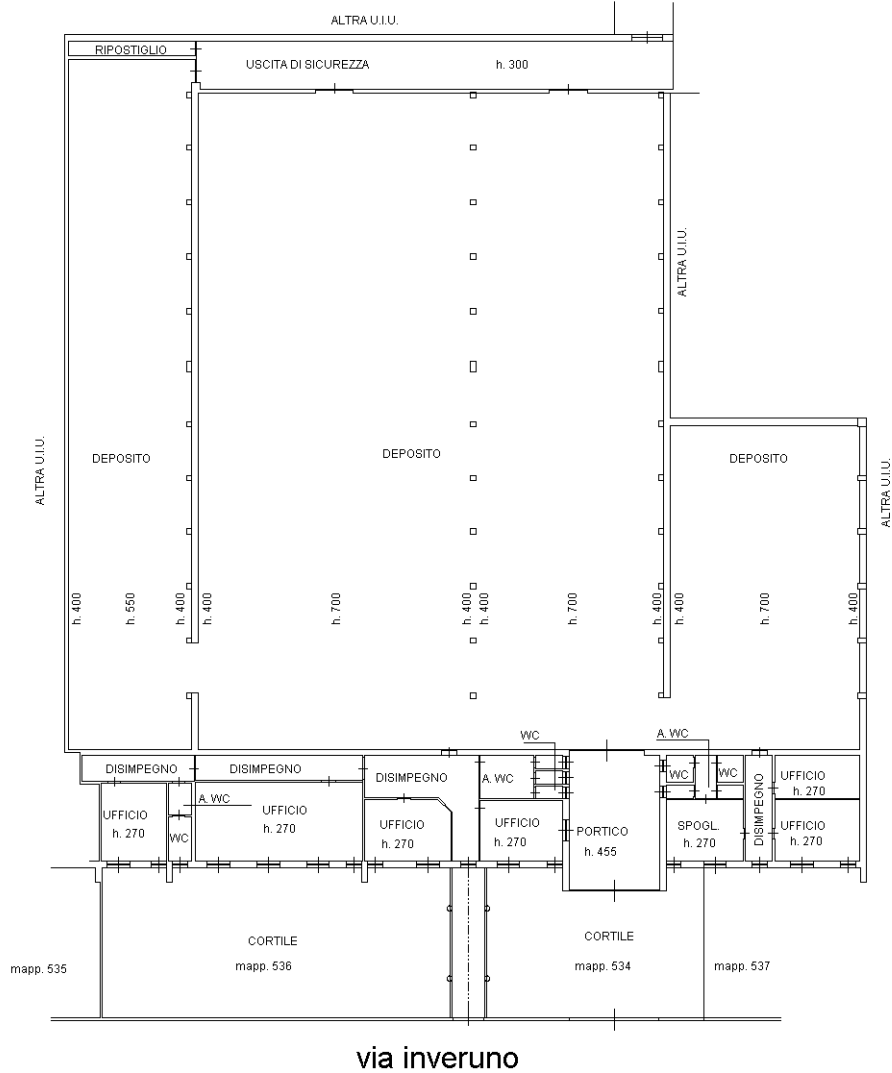

Catasto dei Fabbricati - Situazione al 31/10/2018 - Comune di BUSTO GAROLFO (B301) - < Foglio: 26 - Particella: 228 - Subalterno: 807 >
VIA INVERUNO n. 101 piano: T;

Ultima planimetria in atti

ELABORATO PLANIMETRICO	Compilato da: Rezzonico Gianluca	Iscritto all'albo: Geometri	Prov. Milano	N. 08660
Comune di Busto Garolfo	Sezione:	Foglio: 26	Particella: 228	Protocollo n. MI0326216 del 11/07/2017
Dimostrazione grafica dei subalterni			Tipo Mappale n. del	Scala 1 : 500

Agenzia delle Entrate
CATASTO FABBRICATI
 Ufficio provinciale di Milano

PIANO TERRA

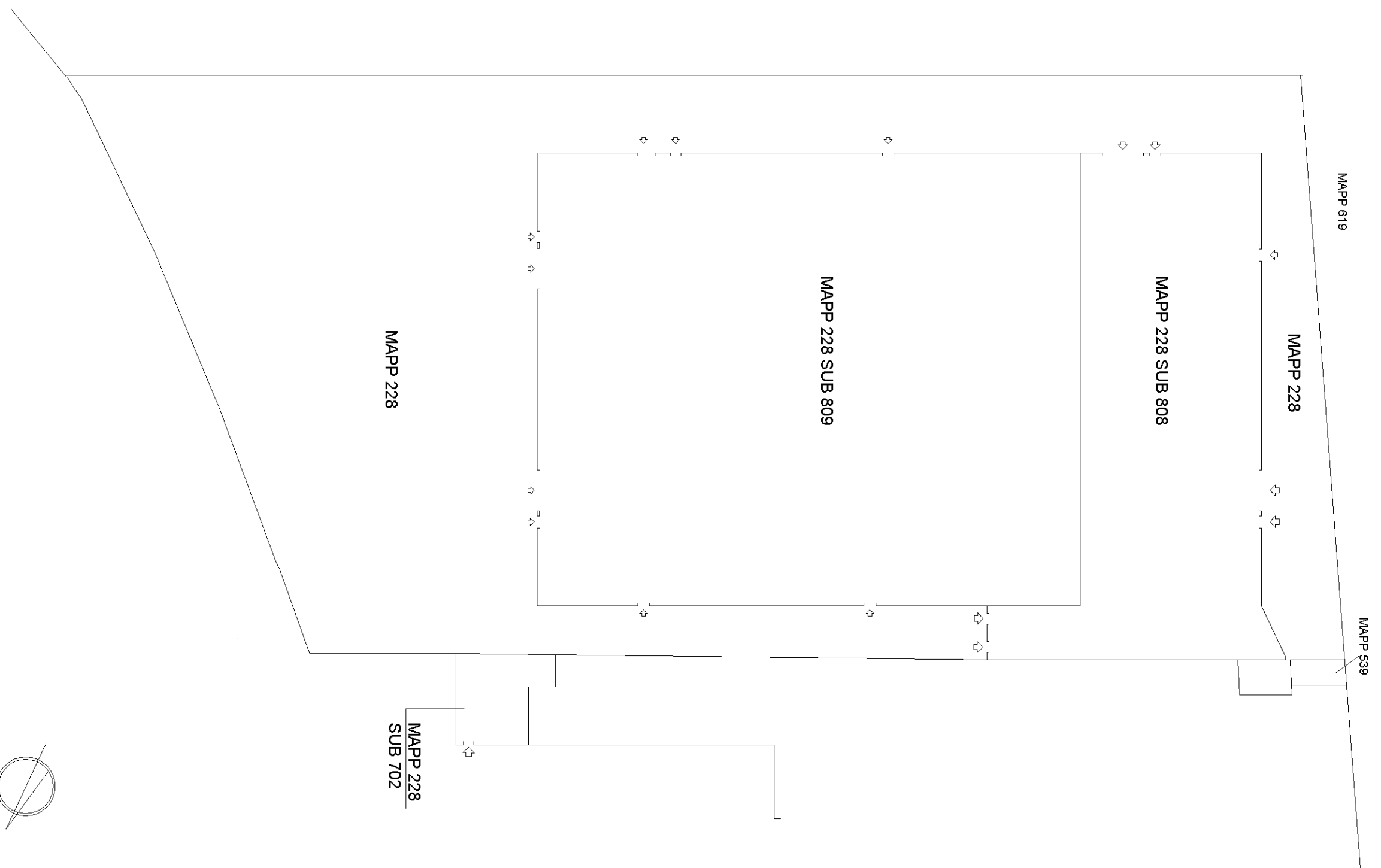

Data: 16/05/2018 - n. T331001 - Richiedente: Telematico
 Totale schede: 2 - Formato di acquisizione: A3(297x420) - Formato stampa richiesto: A3(297x420) - Fattore di scala non utilizzabile
 Ultima planimetria in atti

Visura storica per immobile

Situazione degli atti informatizzati dall'impianto meccanografico al 31/10/2018

Dati della richiesta	Comune di BUSTO GAROLFO (Codice: B301)
Catasto Fabbricati	Provincia di MILANO Foglio: 26 Particella: 228 Sub.: 807

INTESTATO

1	UNICREDIT LEASING S.P.A. con sede in MILANO	03648050015*	(1) Proprieta` per 1/1
---	---	--------------	------------------------

Unità immobiliare dal 30/10/2018

N.	DATI IDENTIFICATIVI				DATI DI CLASSAMENTO							DATI DERIVANTI DA
	Sezione Urbana	Foglio	Particella	Sub	Zona Cens.	Micro Zona	Categoria	Classe	Consistenza	Superficie Catastale	Rendita	
1		26	228	807			D/7				Euro 18.024,00	DIVERSA DISTRIBUZIONE DEGLI SPAZI INTERNI del 29/10/2018 protocollo n. MI0421016 in atti dal 30/10/2018 DIVERSA DISTRIBUZIONE DEGLI SPAZI INTERNI (n. 143788.1/2018)
			534 536									
Indirizzo				VIA INVERUNO n. 101 piano: T;								
Annotazioni				classamento e rendita proposti (D.M. 701/94)								

Mappali Terreni Correlati

Codice Comune B301 - Sezione - Foglio 26 - Particella 228

Situazione dell'unità immobiliare dal 28/09/2011

N.	DATI IDENTIFICATIVI				DATI DI CLASSAMENTO							DATI DERIVANTI DA
	Sezione Urbana	Foglio	Particella	Sub	Zona Cens.	Micro Zona	Categoria	Classe	Consistenza	Superficie Catastale	Rendita	
1		26	228	807			D/7				Euro 18.024,00	VARIAZIONE NEL CLASSAMENTO del 28/09/2011 protocollo n. MI1155053 in atti dal 28/09/2011 VARIAZIONE DI CLASSAMENTO (n. 529215.1/2011)
			534 536									
Indirizzo				, VIA INVERUNO n. 101 piano: T;								
Annotazioni				Classamento e rendita validati (D.M. 701/94)								

Visura storica per immobile

Situazione degli atti informatizzati dall'impianto meccanografico al 31/10/2018

Situazione dell'unità immobiliare dal 01/09/2011

N.	DATI IDENTIFICATIVI				DATI DI CLASSAMENTO							DATI DERIVANTI DA
	Sezione Urbana	Foglio	Particella	Sub	Zona Cens.	Micro Zona	Categoria	Classe	Consistenza	Superficie Catastale	Rendita	
1		26	228 534 536	807			D/7				Euro 18.024,00	VARIAZIONE TOPONOMASTICA del 01/09/2011 protocollo n. MI1030037 in atti dal 01/09/2011 VARIAZIONE DI TOPONOMASTICA RICHIESTA DAL COMUNE (n. 462384.1/2011)
Indirizzo				, VIA INVERUNO n. 101 piano: T;								
Annotazioni				classamento e rendita proposti (D.M. 701/94)								

Situazione dell'unità immobiliare dal 24/11/2010

N.	DATI IDENTIFICATIVI				DATI DI CLASSAMENTO							DATI DERIVANTI DA
	Sezione Urbana	Foglio	Particella	Sub	Zona Cens.	Micro Zona	Categoria	Classe	Consistenza	Superficie Catastale	Rendita	
1		26	228 534 536	807			D/7				Euro 18.024,00	DIVERSA DISTRIBUZIONE DEGLI SPAZI INTERNI del 24/11/2010 protocollo n. MI0945262 in atti dal 24/11/2010 DIVERSA DISTRIBUZIONE DEGLI SPAZI INTERNI (n. 74301.1/2010)
Indirizzo				, VIA PER INVERUNO n. 101 piano: T;								
Annotazioni				classamento e rendita proposti (D.M. 701/94)								

Situazione dell'unità immobiliare dal 24/12/2009

N.	DATI IDENTIFICATIVI				DATI DI CLASSAMENTO							DATI DERIVANTI DA
	Sezione Urbana	Foglio	Particella	Sub	Zona Cens.	Micro Zona	Categoria	Classe	Consistenza	Superficie Catastale	Rendita	
1		26	228 534 536	807			D/7				Euro 18.024,00	VARIAZIONE del 24/12/2009 protocollo n. MI1166070 in atti dal 24/12/2009 ESATTA RAPPRESENTAZIONE GRAFICA (n. 246584.1/2009)
Indirizzo				, VIA PER INVERUNO n. 101 piano: T;								
Annotazioni				classamento e rendita proposti (D.M. 701/94)								

Visura storica per immobile

Situazione degli atti informatizzati dall'impianto meccanografico al 31/10/2018

Situazione dell'unità immobiliare dal 22/09/2009

N.	DATI IDENTIFICATIVI				DATI DI CLASSAMENTO							DATI DERIVANTI DA
	Sezione Urbana	Foglio	Particella	Sub	Zona Cens.	Micro Zona	Categoria	Classe	Consistenza	Superficie Catastale	Rendita	
1		26	228 534 536	807			D/7				Euro 18.024,00	VARIAZIONE NEL CLASSAMENTO del 22/09/2009 protocollo n. MI0892547 in atti dal 22/09/2009 VARIAZIONE DI CLASSAMENTO (n. 214257.1/2009)
Indirizzo		, VIA PER INVERUNO n. 101 piano: T;										
Annotazioni		Classamento e rendita validati (D.M. 701/94)										

Situazione dell'unità immobiliare dal 04/12/2008

N.	DATI IDENTIFICATIVI				DATI DI CLASSAMENTO							DATI DERIVANTI DA
	Sezione Urbana	Foglio	Particella	Sub	Zona Cens.	Micro Zona	Categoria	Classe	Consistenza	Superficie Catastale	Rendita	
1		26	228 534 536	807			D/7				Euro 18.024,00	FRAZIONAMENTO E FUSIONE del 04/12/2008 protocollo n. MI1020074 in atti dal 04/12/2008 FRAZIONAMENTO E FUSIONE (n. 113462.1/2008)
Indirizzo		, VIA PER INVERUNO n. 101 piano: T;										
Annotazioni		classamento e rendita proposti (D.M. 701/94)										

Situazione degli intestati dal 29/04/2014

N.	DATI ANAGRAFICI	CODICE FISCALE	DIRITTI E ONERI REALI
1	UNICREDIT LEASING S.P.A. con sede in MILANO	03648050015	(1) Proprieta` per 1/1
DATI DERIVANTI DA		VOLTURA D'UFFICIO del 29/04/2014 protocollo n. MI0250239 Voltura in atti dal 29/05/2014 Repertorio n.: 28377 Rogante: Sede: MILANO Registrazione: Sede: TRASFERIMENTO SEDE SOCIALE - TR.31475/14 (n. 32645.1/2014)	

Situazione degli intestati dal 16/04/2010

N.	DATI ANAGRAFICI	CODICE FISCALE	DIRITTI E ONERI REALI
1	UNICREDIT LEASING S.P.A. con sede in BOLOGNA	03648050015	(1) Proprieta` per 1/1 fino al 29/04/2014
DATI DERIVANTI DA		ISTRUMENTO (ATTO PUBBLICO) del 16/04/2010 Nota presentata con Modello Unico in atti dal 29/04/2010 Repertorio n.: 75587 Rogante: Sede: LEGNANO Registrazione: Sede: COMPRAVENDITA (n. 31832.1/2010)	

Visura storica per immobile

Situazione degli atti informatizzati dall'impianto meccanografico al 31/10/2018

Situazione degli intestati dal 04/12/2008

N.	DATI ANAGRAFICI	CODICE FISCALE	DIRITTI E ONERI REALI
1			(1) Proprieta` per 1/1 fino al 16/04/2010
DATI DERIVANTI DA FRAZIONAMENTO E FUSIONE del 04/12/2008 protocollo n. MI1020074 in atti dal 04/12/2008 Registrazione: FRAZIONAMENTO E FUSIONE (n. 113462.1/2008)			

Per ulteriori variazioni richiedere le visure storiche dei seguenti immobili soppressi, originari del precedente:

- foglio 26 particella 228 subalterno
- foglio 26 particella 228 subalterno 703
- foglio 26 particella 551 subalterno

Unità immobiliari n. 1

Tributi erariali: Euro 0,90

Visura telematica

* Codice Fiscale Validato in Anagrafe Tributaria

Visura storica per immobile

Situazione degli atti informatizzati dall'impianto meccanografico al 16/05/2018

Dati della richiesta	Comune di BUSTO GAROLFO (Codice: B301)
Catasto Terreni	Provincia di MILANO Foglio: 26 Particella: 537

INTESTATO

1	UNICREDIT LEASING S.P.A. con sede in MILANO	03648050015*	(1) Proprieta` per 1/1
---	---	--------------	------------------------

Situazione dell'Immobile dal 28/02/1989

N.	DATI IDENTIFICATIVI			DATI CLASSAMENTO						DATI DERIVANTI DA
	Foglio	Particella	Sub	Porz	Qualità Classe	Superficie(m²)	Deduz	Reddito		
						ha are ca		Dominicale	Agrario	
1	26	537		-	SEMIN IRRIG 2	01 00	IE32A	Euro 0,58 L. 1.130	Euro 0,72 L. 1.400	FRAZIONAMENTO del 28/02/1989 in atti dal 04/03/1989 MOD 12 NUM 35/88 (n. 35.3/1988)
Notifica				Partita		6272				

Sono stati inoltre variati i seguenti immobili:

- foglio 26 particella 204 - foglio 26 particella 533 - foglio 26 particella 534 - foglio 26 particella 535 - foglio 26 particella 536

L'intestazione alla data della richiesta deriva dai seguenti atti:

Situazione degli intestati dal 29/04/2014

N.	DATI ANAGRAFICI	CODICE FISCALE	DIRITTI E ONERI REALI
1	UNICREDIT LEASING S.P.A. con sede in MILANO	03648050015	(1) Proprieta` per 1/1
DATI DERIVANTI DA		ISTRUMENTO (ATTO PUBBLICO) del 29/04/2014 Nota presentata con Modello Unico in atti dal 21/05/2014 Repertorio n.: 28377 Rogante: [REDACTED] Sede: MILANO Registrazione: Sede: TRASFERIMENTO SEDE SOCIALE (n. 31475.1/2014)	

Situazione degli intestati dal 29/04/2011

N.	DATI ANAGRAFICI	CODICE FISCALE	DIRITTI E ONERI REALI
1	UNICREDIT LEASING S.P.A. con sede in BOLOGNA	03648050015	(1) Proprieta` per 1/1 fino al 29/04/2014
DATI DERIVANTI DA		ISTRUMENTO (ATTO PUBBLICO) del 29/04/2011 Nota presentata con Modello Unico in atti dal 10/05/2011 Repertorio n.: 67339 Rogante: [REDACTED] Sede: MAGENTA Registrazione: Sede: COMPRAVENDITA (n. 30173.1/2011)	

Visura storica per immobile

Situazione degli atti informatizzati dall'impianto meccanografico al 16/05/2018

Situazione degli intestati dal 12/10/2006

N.	DATI ANAGRAFICI	CODICE FISCALE	DIRITTI E ONERI REALI
1			(1) Proprietà per 1/1 fino al 29/04/2011
DATI DERIVANTI DA		ISTRUMENTO (ATTO PUBBLICO) del 12/10/2006 Nota presentata con Modello Unico in atti dal 23/10/2006 Repertorio n.: 97135 Rogante: Sede: GALLARATE Registrazione: COMPRAVENDITA (n. 83937.1/2006)	

Situazione degli intestati dal 28/12/1993

N.	DATI ANAGRAFICI	CODICE FISCALE	DIRITTI E ONERI REALI
1			(1) Proprietà per 1/1 fino al 12/10/2006
DATI DERIVANTI DA		ISTRUMENTO (ATTO PUBBLICO) del 28/12/1993 protocollo n. 1171645 Voltura in atti dal 06/12/2001 Repertorio n.: 139292 Rogante: NOT. Sede: MILANO Registrazione: UR Sede: MILANO n: 1120 del 11/01/1994 IDENTIFICAZIONE (n. 2684.1/1997)	

Situazione degli intestati dal 28/02/1989

N.	DATI ANAGRAFICI	CODICE FISCALE	DIRITTI E ONERI REALI
1			fino al 10/06/1987
DATI DERIVANTI DA		FRAZIONAMENTO del 28/02/1989 in atti dal 04/03/1989 Registrazione: MOD 12 NUM 35/88 (n. 35.3/1988)	

Situazione degli intestati dal 10/06/1987

N.	DATI ANAGRAFICI	CODICE FISCALE	DIRITTI E ONERI REALI
1			fino al 28/12/1993
DATI DERIVANTI DA		DECRETO (DISPOSIZIONI DELLE AUTORITA') del 10/06/1987 Voltura in atti dal 26/06/1990 Repertorio n.: 22513 Rogante: Registrazione: UR Sede: MILANO n: 32170 del 12/06/1987 (n. 6494.1/1990)	

Situazione dell'immobile che ha originato il precedente dall'impianto meccanografico

N.	DATI IDENTIFICATIVI			DATI CLASSAMENTO				DATI DERIVANTI DA		
	Foglio	Particella	Sub	Porz.	Qualità Classe	Superficie(m²)	Deduz	Reddito		
						ha are ca		Dominicale	Agrario	
1	26	204		-	SEMIN IRRIG 2	65 30	IE32A	L. 73.789	L. 91.420	Impianto meccanografico del 31/03/1973
Notifica				Partita		2443				

L'intestazione alla data della richiesta deriva dai seguenti atti:

Situazione degli intestati dal 10/06/1987

N.	DATI ANAGRAFICI	CODICE FISCALE	DIRITTI E ONERI REALI
1			fino al 20/09/1993
DATI DERIVANTI DA		DECRETO (DISPOSIZIONI DELLE AUTORITA') del 10/06/1987 Voltura in atti dal 26/06/1990 Repertorio n.: 22513 Rogante: TRIBUNALE DI MILAN Registrazione: UR Sede: MILANO n: 32170 del 12/06/1987 (n. 6494.1/1990)	

Visura storica per immobile

Situazione degli atti informatizzati dall'impianto meccanografico al 16/05/2018

Situazione degli intestati dal 30/12/1980

N.	DATI ANAGRAFICI	CODICE FISCALE	DIRITTI E ONERI REALI
1			fino al 10/06/1987
DATI DERIVANTI DA	ISTRUMENTO (ATTO PUBBLICO) del 30/12/1980 Voltura in atti dal 15/02/1983 Repertorio n.: 7134 Rogante: [REDACTED] n: 94 del 13/01/1981 (n. 43282)		Sede: RHO Registrazione: UR Sede: RHO Volume: 85

Situazione degli intestati dal 29/12/1980

N.	DATI ANAGRAFICI	CODICE FISCALE	DIRITTI E ONERI REALI
1			fino al 30/12/1980
DATI DERIVANTI DA	ISTRUMENTO (ATTO PUBBLICO) del 29/12/1980 Voltura in atti dal 15/02/1983 Repertorio n.: 7067 Rogante: [REDACTED] n: 92 del 13/01/1981 (n. 43182)		Sede: RHO Registrazione: UR Sede: RHO Volume: 85

Situazione degli intestati dall'impianto meccanografico

N.	DATI ANAGRAFICI	CODICE FISCALE	DIRITTI E ONERI REALI
1			fino al 29/12/1980
DATI DERIVANTI DA	Impianto meccanografico del 31/03/1973		

Unità immobiliari n. 1

Tributi erariali: Euro 0,90

Visura telematica

* Codice Fiscale Validato in Anagrafe Tributaria

Visura storica per immobile

Situazione degli atti informatizzati dall'impianto meccanografico al 04/10/2018

Dati della richiesta	Comune di BUSTO GAROLFO (Codice: B301)
Catasto Terreni	Provincia di MILANO Foglio: 26 Particella: 534

Area di enti urbani e promiscui dal 15/05/2017

N.	DATI IDENTIFICATIVI			DATI CLASSAMENTO					DATI DERIVANTI DA	
	Foglio	Particella	Sub	Porz	Qualità Classe	Superficie(m²)	Deduz	Reddito		
						ha are ca		Dominicale		Agrario
1	26	534		-	ENTE URBANO	02 00				Variazione del 15/05/2017 protocollo n. MI0230424 in atti dal 15/05/2017 BONIFICA IDENTIFICATIVO CATASTALE (n. 9946.1/2017)
Notifica					Partita	1				
Annotazioni		di stadio: varia ad ente urbano in quanto area identificata al catasto fabbricati; di immobile: passaggi intermedi da esaminare								

Mappali Fabbricati Correlati

Codice Comune B301 - Sezione - SezUrb - Foglio 26 - Particella 534

Situazione dell'Immobile dal 28/02/1989

N.	DATI IDENTIFICATIVI			DATI CLASSAMENTO					DATI DERIVANTI DA	
	Foglio	Particella	Sub	Porz	Qualità Classe	Superficie(m²)	Deduz	Reddito		
						ha are ca		Dominicale		Agrario
1	26	534		-	SEMIN IRRIG 2	02 00	IE32A	L. 2.260	L. 2.800	FRAZIONAMENTO del 28/02/1989 in atti dal 04/03/1989 MOD 12 NUM 35/88 (n. 35.3/1988)
Notifica					Partita	6272				

Sono stati inoltre variati i seguenti immobili:

- foglio 26 particella 204 - foglio 26 particella 533 - foglio 26 particella 535 - foglio 26 particella 536 - foglio 26 particella 537

L'intestazione alla data della richiesta deriva dai seguenti atti:

Visura storica per immobile

Situazione degli atti informatizzati dall'impianto meccanografico al 04/10/2018

Situazione degli intestati dal 16/06/1999

N.	DATI ANAGRAFICI	CODICE FISCALE	DIRITTI E ONERI REALI
1			(1) Proprieta` per 1/1 fino al 15/05/2017
DATI DERIVANTI DA	ISTRUMENTO (ATTO PUBBLICO) del 16/06/1999 protocollo n. 1221603 Voltura in atti dal 15/12/2001 Repertorio n.: 134886 Rogante: Sede: LEGNANO Registrazione: Sede: (n. 6945.1/1999)		

Situazione degli intestati dal 16/06/1999

N.	DATI ANAGRAFICI	CODICE FISCALE	DIRITTI E ONERI REALI
1			(1) Proprieta` per 1000/1000 fino al 16/06/1999
DATI DERIVANTI DA	ISTRUMENTO (ATTO PUBBLICO) del 16/06/1999 Voltura in atti dal 21/07/1999 Repertorio n.: 134886 Rogante: Sede: LEGNANO Registrazione: (n. 6945.1/1999)		

Situazione degli intestati dal 28/02/1989

N.	DATI ANAGRAFICI	CODICE FISCALE	DIRITTI E ONERI REALI
1			fino al 10/06/1987
DATI DERIVANTI DA	FRAZIONAMENTO del 28/02/1989 in atti dal 04/03/1989 Registrazione: MOD 12 NUM 35/88 (n. 35.3/1988)		

Situazione degli intestati dal 10/06/1987

N.	DATI ANAGRAFICI	CODICE FISCALE	DIRITTI E ONERI REALI
1			fino al 16/06/1999
DATI DERIVANTI DA	DECRETO (DISPOSIZIONI DELLE AUTORITA') del 10/06/1987 Voltura in atti dal 26/06/1990 Repertorio n.: 22513 Rogante: Registrazione: UR Sede: MILANO n: 32170 del 12/06/1987 (n. 6494.1/1990)		

Situazione dell'immobile che ha originato il precedente dall'impianto meccanografico

N.	DATI IDENTIFICATIVI				DATI CLASSAMENTO				DATI DERIVANTI DA	
	Foglio	Particella	Sub	Porz.	Qualità Classe	Superficie(m²)	Deduz	Reddito		
						ha are ca		Dominicale		Agrario
1	26	204		-	SEMIN IRRIG 2	65 30	IE32A	L. 73.789	L. 91.420	Impianto meccanografico del 31/03/1973
Notifica					Partita	2443				

L'intestazione alla data della richiesta deriva dai seguenti atti:

Situazione degli intestati dal 10/06/1987

N.	DATI ANAGRAFICI	CODICE FISCALE	DIRITTI E ONERI REALI
1			fino al 20/09/1993
DATI DERIVANTI DA	DECRETO (DISPOSIZIONI DELLE AUTORITA') del 10/06/1987 Voltura in atti dal 26/06/1990 Repertorio n.: 22513 Rogante: TRIBUNALE DI MILAN Registrazione: UR Sede: MILANO n: 32170 del 12/06/1987 (n. 6494.1/1990)		

Visura storica per immobile

Situazione degli atti informatizzati dall'impianto meccanografico al 04/10/2018

Situazione degli intestati dal 30/12/1980

N.	DATI ANAGRAFICI	CODICE FISCALE	DIRITTI E ONERI REALI
1			fino al 10/06/1987
DATI DERIVANTI DA	ISTRUMENTO (ATTO PUBBLICO) del 30/12/1980 Voltura in atti dal 15/02/1983 Repertorio n.: 7134 Rogante: [REDACTED] n: 94 del 13/01/1981 (n. 43282)		Sede: RHO Registrazione: UR Sede: RHO Volume: 85

Situazione degli intestati dal 29/12/1980

N.	DATI ANAGRAFICI	CODICE FISCALE	DIRITTI E ONERI REALI
1			fino al 30/12/1980
DATI DERIVANTI DA	ISTRUMENTO (ATTO PUBBLICO) del 29/12/1980 Voltura in atti dal 15/02/1983 Repertorio n.: 7067 Rogante: [REDACTED] n: 92 del 13/01/1981 (n. 43182)		Sede: RHO Registrazione: UR Sede: RHO Volume: 85

Situazione degli intestati dall'impianto meccanografico

N.	DATI ANAGRAFICI	CODICE FISCALE	DIRITTI E ONERI REALI
1			fino al 29/12/1980
DATI DERIVANTI DA	Impianto meccanografico del 31/03/1973		

Unità immobiliari n. 1

Tributi erariali: Euro 0,90

Visura telematica

Visura storica per immobile

Situazione degli atti informatizzati dall'impianto meccanografico al 06/09/2018

Dati della richiesta	Comune di BUSTO GAROLFO (Codice: B301)
Catasto Terreni	Provincia di MILANO Foglio: 26 Particella: 536

Area di enti urbani e promiscui dal 15/05/2017

N.	DATI IDENTIFICATIVI			DATI CLASSAMENTO					DATI DERIVANTI DA	
	Foglio	Particella	Sub	Porz	Qualità Classe	Superficie(m²)	Deduz	Reddito		
						ha are ca		Dominicale		Agrario
1	26	536		-	ENTE URBANO	03 20				Variazione del 15/05/2017 protocollo n. MI0230437 in atti dal 15/05/2017 BONIFICA IDENTIFICATIVO CATASTALE (n. 9947.1/2017)
Notifica					Partita	1				
Annotazioni		di stadio: varia ad ente urbano in quanto area identificata al catasto fabbricati; di immobile: passaggi intermedi da esaminare								

Mappali Fabbricati Correlati

Codice Comune B301 - Sezione - SezUrb - Foglio 26 - Particella 536

Situazione dell'Immobile dal 28/02/1989

N.	DATI IDENTIFICATIVI			DATI CLASSAMENTO					DATI DERIVANTI DA	
	Foglio	Particella	Sub	Porz	Qualità Classe	Superficie(m²)	Deduz	Reddito		
						ha are ca		Dominicale		Agrario
1	26	536		-	SEMIN IRRIG 2	03 20	IE32A	L. 3.616	L. 4.480	FRAZIONAMENTO del 28/02/1989 in atti dal 04/03/1989 MOD 12 NUM 35/88 (n. 35.3/1988)
Notifica					Partita	6272				

Sono stati inoltre variati i seguenti immobili:

- foglio 26 particella 204 - foglio 26 particella 533 - foglio 26 particella 534 - foglio 26 particella 535 - foglio 26 particella 537

L'intestazione alla data della richiesta deriva dai seguenti atti:

Visura storica per immobile

Situazione degli atti informatizzati dall'impianto meccanografico al 06/09/2018

Situazione degli intestati dal 16/06/1999

N.	DATI ANAGRAFICI	CODICE FISCALE	DIRITTI E ONERI REALI
1			(1) Proprieta` per 1/1 fino al 15/05/2017
DATI DERIVANTI DA		ISTRUMENTO (ATTO PUBBLICO) del 16/06/1999 protocollo n. 1221603 Voltura in atti dal 15/12/2001 Repertorio n.: 134886 Rogante: Sede: LEGNANO Registrazione: Sede: (n. 6945.1/1999)	

Situazione degli intestati dal 16/06/1999

N.	DATI ANAGRAFICI	CODICE FISCALE	DIRITTI E ONERI REALI
1			(1) Proprieta` per 1000/1000 fino al 16/06/1999
DATI DERIVANTI DA		ISTRUMENTO (ATTO PUBBLICO) del 16/06/1999 Voltura in atti dal 21/07/1999 Repertorio n.: 134886 Rogante: Sede: LEGNANO Registrazione: (n. 6945.1/1999)	

Situazione degli intestati dal 28/02/1989

N.	DATI ANAGRAFICI	CODICE FISCALE	DIRITTI E ONERI REALI
1			fino al 10/06/1987
DATI DERIVANTI DA		FRAZIONAMENTO del 28/02/1989 in atti dal 04/03/1989 Registrazione: MOD 12 NUM 35/88 (n. 35.3/1988)	

Situazione degli intestati dal 10/06/1987

N.	DATI ANAGRAFICI	CODICE FISCALE	DIRITTI E ONERI REALI
1			fino al 16/06/1999
DATI DERIVANTI DA		DECRETO (DISPOSIZIONI DELLE AUTORITA') del 10/06/1987 Voltura in atti dal 26/06/1990 Repertorio n.: 22513 Rogante: Registrazione: UR Sede: MILANO n: 32170 del 12/06/1987 (n. 6494.1/1990)	

Situazione dell'immobile che ha originato il precedente dall'impianto meccanografico

N.	DATI IDENTIFICATIVI				DATI CLASSAMENTO				DATI DERIVANTI DA	
	Foglio	Particella	Sub	Porz.	Qualità Classe	Superficie(m²)	Deduz	Reddito		
						ha are ca		Dominicale		Agrario
1	26	204		-	SEMIN IRRIG 2	65 30	IE32A	L. 73.789	L. 91.420	Impianto meccanografico del 31/03/1973
Notifica		Partita			2443					

L'intestazione alla data della richiesta deriva dai seguenti atti:

Situazione degli intestati dal 10/06/1987

N.	DATI ANAGRAFICI	CODICE FISCALE	DIRITTI E ONERI REALI
1			fino al 20/09/1993
DATI DERIVANTI DA		DECRETO (DISPOSIZIONI DELLE AUTORITA') del 10/06/1987 Voltura in atti dal 26/06/1990 Repertorio n.: 22513 Rogante: TRIBUNALE DI MILAN Registrazione: UR Sede: MILANO n: 32170 del 12/06/1987 (n. 6494.1/1990)	

Visura storica per immobile

Situazione degli atti informatizzati dall'impianto meccanografico al 06/09/2018

Situazione degli intestati dal 30/12/1980

N.	DATI ANAGRAFICI	CODICE FISCALE	DIRITTI E ONERI REALI
1			fino al 10/06/1987
DATI DERIVANTI DA	ISTRUMENTO (ATTO PUBBLICO) del 30/12/1980 Voltura in atti dal 15/02/1983 Repertorio n.: 7134 Rogante: [REDACTED] n: 94 del 13/01/1981 (n. 43282)		Sede: RHO Registrazione: UR Sede: RHO Volume: 85

Situazione degli intestati dal 29/12/1980

N.	DATI ANAGRAFICI	CODICE FISCALE	DIRITTI E ONERI REALI
1	S		fino al 30/12/1980
DATI DERIVANTI DA	ISTRUMENTO (ATTO PUBBLICO) del 29/12/1980 Voltura in atti dal 15/02/1983 Repertorio n.: 7067 Rogante: [REDACTED] n: 92 del 13/01/1981 (n. 43182)		Sede: RHO Registrazione: UR Sede: RHO Volume: 85

Situazione degli intestati dall'impianto meccanografico

N.	DATI ANAGRAFICI	CODICE FISCALE	DIRITTI E ONERI REALI
1			fino al 29/12/1980
DATI DERIVANTI DA	Impianto meccanografico del 31/03/1973		

Unità immobiliari n. 1

Tributi erariali: Euro 0,90

Visura telematica

Visura storica per immobile

Situazione degli atti informatizzati dall'impianto meccanografico al 16/05/2018

Dati della richiesta	Comune di BUSTO GAROLFO (Codice: B301)
Catasto Terreni	Provincia di MILANO Foglio: 26 Particella: 228

Area di enti urbani e promiscui dal 01/12/2008

N.	DATI IDENTIFICATIVI			DATI CLASSAMENTO						DATI DERIVANTI DA			
	Foglio	Particella	Sub	Porz	Qualità Classe	Superficie(m²)		Deduz	Reddito				
						ha	are		ca		Dominicale	Agrario	
1	26	228		-	ENTE URBANO	2	51	76					Tipo mappale del 01/12/2008 protocollo n. MI0951654 in atti dal 01/12/2008 (n. 951654.1/2008)
Notifica				Partita				1					

Mappali Fabbricati Correlati
Codice Comune B301 - Sezione - SezUrb - Foglio 26 - Particella 228

Area di enti urbani e promiscui dal 01/12/2008

N.	DATI IDENTIFICATIVI			DATI CLASSAMENTO						DATI DERIVANTI DA			
	Foglio	Particella	Sub	Porz	Qualità Classe	Superficie(m²)		Deduz	Reddito				
						ha	are		ca		Dominicale	Agrario	
1	26	228		-	ENTE URBANO	2	51	76					Tabella di variazione del 01/12/2008 protocollo n. MI0951654 in atti dal 01/12/2008 (n. 951654.1/2008)
Notifica				Partita				1					

Nella variazione sono stati soppressi i seguenti immobili:

- foglio 26 particella 555 - foglio 26 particella 616 - foglio 26 particella 617

Visura storica per immobile

Situazione degli atti informatizzati dall'impianto meccanografico al 16/05/2018

Area di enti urbani e promiscui dal 31/05/2001

N.	DATI IDENTIFICATIVI			DATI CLASSAMENTO					DATI DERIVANTI DA			
	Foglio	Particella	Sub	Porz	Qualità Classe	Superficie(m²)		Deduz		Reddito		
						ha	are ca			Dominicale	Agrario	
1	26	228		-	ENTE URBANO	1	25	60				TIPO MAPPALE del 31/05/2001 protocollo n. 546383 in atti dal 31/05/2001 (n. 22362.1/1989)
Notifica							Partita	1				
Annotazioni		varia graficamente per ampl fabbr										

Area di enti urbani e promiscui dal 06/05/1989

N.	DATI IDENTIFICATIVI			DATI CLASSAMENTO					DATI DERIVANTI DA			
	Foglio	Particella	Sub	Porz	Qualità Classe	Superficie(m²)		Deduz		Reddito		
						ha	are ca			Dominicale	Agrario	
1	26	228		-	ENTE URBANO	1	25	60				FRAZIONAMENTO del 06/05/1989 in atti dal 09/05/1989 MOD 12 NUM 36/88 (n. 36.1/1988)
Notifica							Partita	1				

Sono stati inoltre variati i seguenti immobili:

- foglio 26 particella 543 - foglio 26 particella 544 - foglio 26 particella 545 - foglio 26 particella 546 - foglio 26 particella 547 - foglio 26 particella 548 - foglio 26 particella 549 - foglio 26 particella 550 - foglio 26 particella 551 - foglio 26 particella 552 - foglio 26 particella 553 - foglio 26 particella 554 - foglio 26 particella 555 - foglio 26 particella 556

Area di enti urbani e promiscui dal 03/05/1989

N.	DATI IDENTIFICATIVI			DATI CLASSAMENTO					DATI DERIVANTI DA			
	Foglio	Particella	Sub	Porz	Qualità Classe	Superficie(m²)		Deduz		Reddito		
						ha	are ca			Dominicale	Agrario	
1	26	228		-	ENTE URBANO	1	91	10				VARIAZIONE D'UFFICIO del 03/05/1989 in atti dal 09/05/1989 TM.49306/89 (n. 49306.1/1989)
Notifica							Partita	1				

Nella variazione sono stati soppressi i seguenti immobili:

- foglio 26 particella 228 sub. 1 - foglio 26 particella 228 sub. 4

Visura storica per immobile

Situazione degli atti informatizzati dall'impianto meccanografico al 16/05/2018

Area di fabbricati rurali dal 05/05/1989

N.	DATI IDENTIFICATIVI			DATI CLASSAMENTO						DATI DERIVANTI DA		
	Foglio	Particella	Sub	Porz	Qualità Classe	Superficie(m²)		Deduz	Reddito			
						ha	are ca		Dominicale		Agrario	
1	26	228		-	FA DIV SUB	1	91	10				VERIFICA STRAORDINARIA del 05/05/1989 in atti dal 09/05/1989 IS.644/89 (n. 644.2/1989)
Notifica				Partita		3						

Area di fabbricati rurali dal 05/05/1988

N.	DATI IDENTIFICATIVI			DATI CLASSAMENTO						DATI DERIVANTI DA		
	Foglio	Particella	Sub	Porz	Qualità Classe	Superficie(m²)		Deduz	Reddito			
						ha	are ca		Dominicale		Agrario	
1	26	228		-	FA DIV SUB	1	91	10				VERIFICA STRAORDINARIA del 05/05/1988 in atti dal 09/05/1989 IS.644/89 (n. 644.1/1989)
Notifica				Partita		3						
Annotazioni				comprende il sub 5 per errato collegamento tra nct e cessato catasto								

Nella variazione sono stati soppressi i seguenti immobili:

- foglio 26 particella 228 sub. 5

Area di fabbricati rurali dal 18/03/1989

N.	DATI IDENTIFICATIVI			DATI CLASSAMENTO						DATI DERIVANTI DA		
	Foglio	Particella	Sub	Porz	Qualità Classe	Superficie(m²)		Deduz	Reddito			
						ha	are ca		Dominicale		Agrario	
1	26	228		-	FA DIV SUB	1	91	10				VARIAZIONE D'UFFICIO del 18/03/1989 in atti dal 18/03/1989 TM.68184/87 (n. 68184.1/1987)
Notifica				Partita		3						
Annotazioni				var graf per ampl e per nc								

Area di fabbricati rurali dall'impianto meccanografico

N.	DATI IDENTIFICATIVI			DATI CLASSAMENTO						DATI DERIVANTI DA		
	Foglio	Particella	Sub	Porz	Qualità Classe	Superficie(m²)		Deduz	Reddito			
						ha	are ca		Dominicale		Agrario	
1	26	228		-	FA DIV SUB	1	91	10				Impianto meccanografico del 31/03/1973

Visura storica per immobile

Situazione degli atti informatizzati dall'impianto meccanografico al 16/05/2018

Notifica		Partita	3		
-----------------	--	----------------	---	--	--

Unità immobiliari n. 1

Tributi erariali: Euro 0,90

Visura telematica

* Codice Fiscale Validato in Anagrafe Tributaria