

**Agenzia del Territorio
CATASTO FABBRICATI
Ufficio Provinciale di
Varese**

Dichiarazione protocollata n. VA0105062 del 21/06/2013

Planimetria di u.i.u. in Comune di Saronno

Via Portici

civ. 1

Identificativi Catastali:

Sezione: SA

Foglio: 11

Particella: 195

Subalterno: 3

Compilata da:

Codato Laura

Iscritto all'albo:

Geometri

Prov. Milano

N. 9821

Scheda n. 1

Scala 1:200

PIANO PRIMO H. 3.30

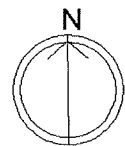
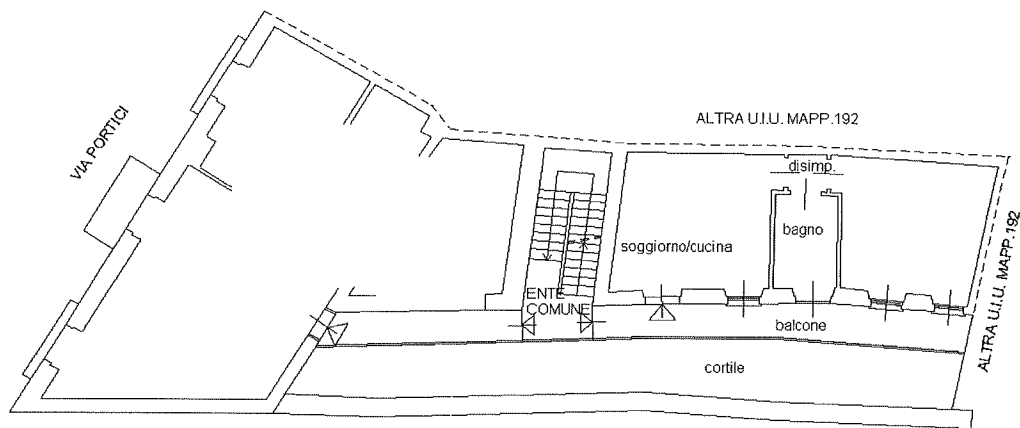

Ultima planimetria in atti

Data: 08/03/2017 - n. T336198 - Richiedente: GDULRT58H03F205K

Totale schede: 1 - Formato di acquisizione: A4(210x297) - Formato stampa richiesto: A4(210x297)

**Agenzia del Territorio
CATASTO FABBRICATI
Ufficio Provinciale di
Varese**

Dichiarazione protocollo n. VA0105062 del 21/06/2013

Planimetria di u.i.u. in Comune di Saronno

Via Portici

civ. 1

Identificativi Catastali:

Sezione: SA

Foglio: 11

Particella: 195

Subalterno: 6

Compilata da:

Codato Laura

Iscritto all'albo:
Geometri

Prov. Milano

N. 9821

Scheda n. 1

Scala 1:200

PIANO PRIMO H. 3.30

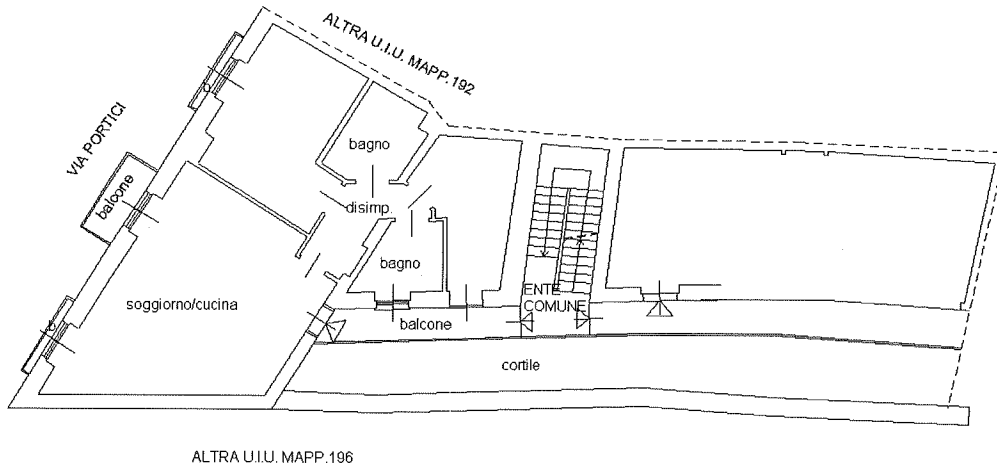

ALTRA U.I.U. MAPP. 196

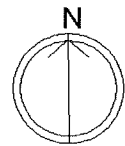

Ultima planimetria in atti

Data: 08/03/2017 - n. T336202 - Richiedente: GDULRT58H03F205K

Totale schede: 1 - Formato di acquisizione: A4(210x297) - Formato stampa richiesto: A4(210x297)

Agenzia del Territorio
CATASTO FABBRICATI
Ufficio Provinciale di
Varese

Dichiarazione protocollo n. VA0105062 del 21/06/2013

Planimetria di u.i.u. in Comune di Saronno

Via Portici

civ. 1

Identificativi Catastali:

Sezione: SA

Foglio: 11

Particella: 195

Subalterno: 5

Compilata da:
Codato Laura

Iscritto all'albo:
Geometri

Prov. Milano

N. 9821

Scheda n. 1

Scala 1:200

PIANO SECONDO H. 3.00

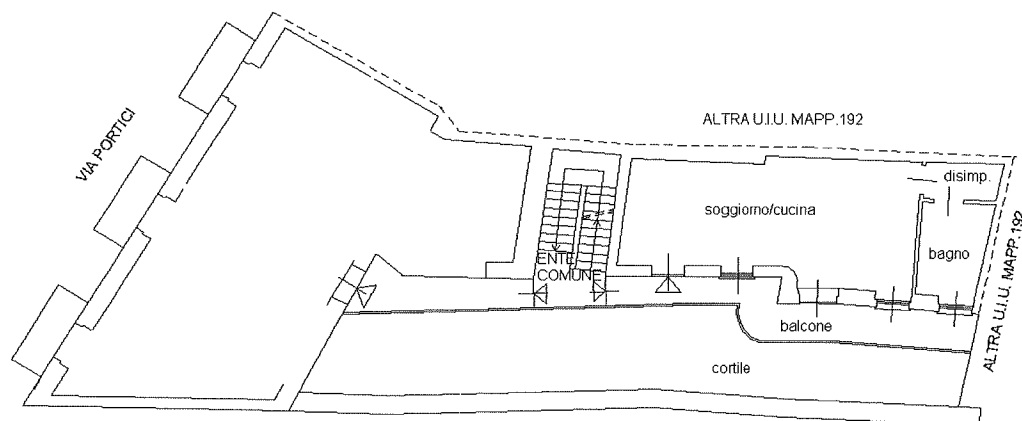

Ultima planimetria in atti

Data: 08/03/2017 - n. T336201 - Richiedente: GDULRT58H03F205K

Totale schede: 1 - Formato di acquisizione: A4(210x297) - Formato stampa richiesto: A4(210x297)

Catasto dei Fabbricati - Situazione al 08/03/2017 - Comune di SARONNO (I441) - < Sez.Urb.: SA - Foglio: 11 - Particella: 195 - Subalterno: 5 >
VIA PORTICI n. 1 piano: 2;

**Agenzia del Territorio
CATASTO FABBRICATI
Ufficio Provinciale di
Varese**

Dichiarazione protocollo n. VA0105062 del 21/06/2013

Planimetria di u.i.u. in Comune di Saronno

Via Portici

civ. 1

Identificativi Catastali:

Sezione: SA

Foglio: 11

Particella: 195

Subalterno: 4

Compilata da:

Codato Laura

Iscritto all'albo:
Geometri

Prov. Milano

N. 9821

Scheda n. 1

Scala 1:200

PIANO SECONDO H. 300

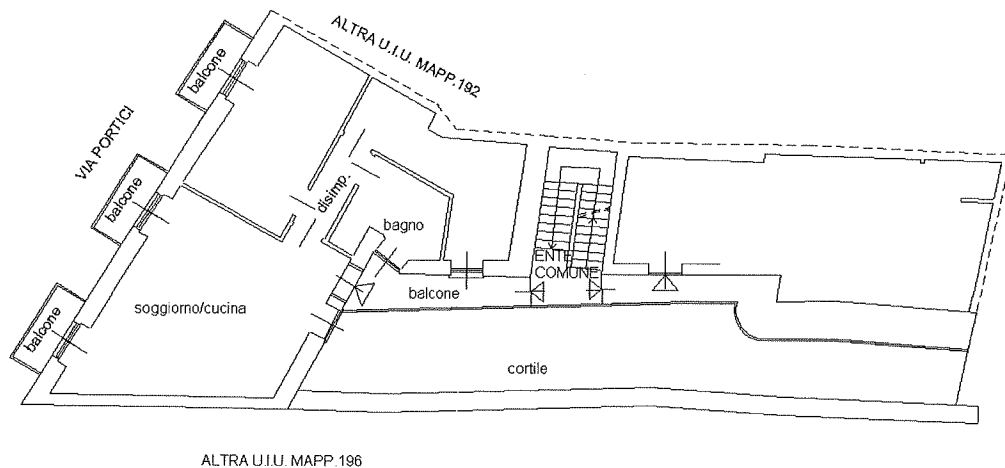

ALTRA U.I.U. MAPP. 196

Catasto dei Fabbricati - Situazione al 08/03/2017 - Comune di SARONNO (1441) - < Sez. Urb.: SA - Foglio: 11 - Particella: 195 - Subalterno: 4 >
VIA PORTICI n. 1 piano: 4;

Ultima planimetria in atti

Data: 08/03/2017 - n. T336200 - Richiedente: GDULRT58H03F205K

Totale schede: 1 - Formato di acquisizione: A4(210x297) - Formato stampa richiesto: A4(210x297)

ELABORATO PLANIMETRICO

Compilato da:
Girardi Giovanna
Iscritto all'albo:
Architetti
Prov. Como N. 01190

**Agenzia del Territorio
CATASTO FABBRICATI
Ufficio Provinciale di
Varese**

Comune di Saronno

Sezione: SA Foglio: 11 Particella: 195

Protocollo n. VA0119481 del 17/07/2013

Tipo Mappale n. del

Dimostrazione grafica dei subalterni

Scala 1 : 500

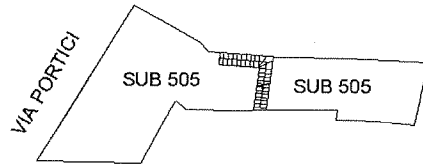

PIANO TERZO

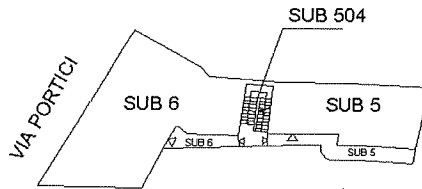

PIANO SECONDO

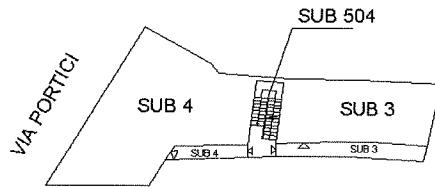

PIANO PRIMO

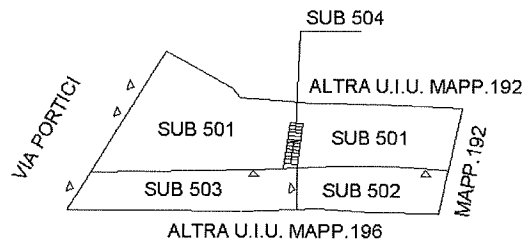

PIANO TERRA

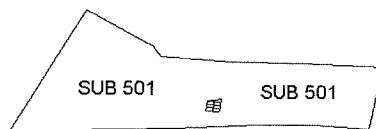

PIANO PRIMO SOTTO STRADA

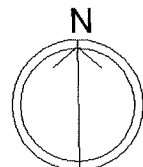

Ultima planimetria in atti

Data: 08/03/2017 - n. T337404 - Richiedente: Telematico

Totale schede: 1 - Formato di acquisizione: A4(210x297) - Formato stampa richiesto: A4(210x297) - Fattore di scala non utilizzabile

Catasto dei Fabbricati - Situazione al 08/03/2017 - Comune di SARONNO (1441) - < Sez.Urb.: SA - Foglio: 11 - Particella: 195 - Elaborato planimetrico ^

Visura per soggetto

Situazione degli atti informatizzati al 09/02/2018

Data: 09/02/2018 - Ora: 11.28.02

Segue

Visura n.: T112834 Pag: 1

Dati della richiesta	Denominazione: [REDACTED]
Soggetto individuato	Terreni e Fabbricati siti in tutta la provincia di VARESE

1. Unità Immobiliari site nel Comune di SARONNO(Codice I441) - Catasto dei Fabbricati

N.	DATI IDENTIFICATIVI				DATI DI CLASSAMENTO							ALTRE INFORMAZIONI	
	Sezione Urbana	Foglio	Particella	Sub	Zona Cens.	Micro Zona	Categoria	Classe	Consistenza	Superficie Catastale	Rendita	Indirizzo	Dati ulteriori
1	SA	11	195	3			A/3	3	3 vani	Totale: 49 m ² Totale escluse aree scoperte**: 46 m ²	Euro 255,65	VIA PORTICI n. 1 piano: 1; Variazione del 09/11/2015 - Inserimento in visura dei dati di superficie.	Annotazione
2	SA	11	195	4			A/3	3	3,5 vani	Totale: 84 m ² Totale escluse aree scoperte**: 81 m ²	Euro 298,25	VIA PORTICI n. 1 piano: 4; Variazione del 09/11/2015 - Inserimento in visura dei dati di superficie.	Annotazione
3	SA	11	195	5			A/3	3	2,5 vani	Totale: 45 m ² Totale escluse aree scoperte**: 42 m ²	Euro 213,04	VIA PORTICI n. 1 piano: 2; Variazione del 09/11/2015 - Inserimento in visura dei dati di superficie.	Annotazione
4	SA	11	195	6			A/3	3	4 vani	Totale: 89 m ² Totale escluse aree scoperte**: 87 m ²	Euro 340,86	VIA PORTICI n. 1 piano: 1; Variazione del 09/11/2015 - Inserimento in visura dei dati di superficie.	Annotazione

Immobile 1: Annotazione: classamento e rendita non rettificati entro dodici mesi dalla data di iscrizione in atti della dichiarazione (d.m. 701/94)

Immobile 2: Annotazione: classamento e rendita non rettificati entro dodici mesi dalla data di iscrizione in atti della dichiarazione (d.m. 701/94)

Immobile 3: Annotazione: classamento e rendita non rettificati entro dodici mesi dalla data di iscrizione in atti della dichiarazione (d.m. 701/94)

Immobile 4: Annotazione: classamento e rendita non rettificati entro dodici mesi dalla data di iscrizione in atti della dichiarazione (d.m. 701/94)

Totale: vani 13 Rendita: Euro 1.107,80

Visura per soggetto

Situazione degli atti informatizzati al 09/02/2018

N.	DATI ANAGRAFICI	CODICE FISCALE	DIRITTI E ONERI REALI
1			(1) Proprieta' per 1/1
DATI DERIVANTI DA	ISTRUMENTO (ATTO PUBBLICO) del 02/08/2011 Nota presentata con Modello Unico in atti dal 03/08/2011 Repertorio n.: 103892 Rogante: CHIODI DAELLI CESARE Sede: MILANO Registrazione: Sede: COMPRAVENDITA (n. 54077.1/2011)		

Visura telematica

* Codice Fiscale Validato in Anagrafe Tributaria

** Si intendono escluse le "superfici di balconi, terrazzi e aree scoperte pertinenziali e accessorie, comunicanti o non comunicanti" (cfr. Provvedimento del Direttore dell'Agenzia delle Entrate 29 marzo 2013).