

**Agenzia del Territorio
CATASTO FABBRICATI
Ufficio Provinciale di
Sassari**

Dichiarazione protocollo n. SS0191830 del 15/09/2004

Planimetria di u.i.u. in Comune di Olbia

Via Londra

civ. SN

Identificativi Catastali:

Sezione:
Foglio: 23
Particella: 1537
Subalterno: 7

Compilata da:
Sardo Francesco
Iscritto all'albo:
Geometri

Prov. Sassari

N. 2704

Scheda n. 1

Scala 1:200

PIANTA PIANO PRIMO

H. 2.70

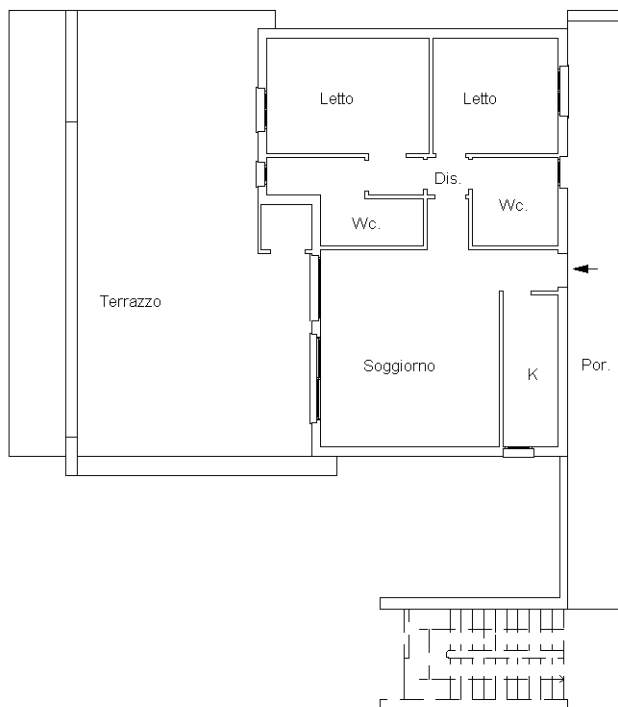

Catasto dei Fabbricati - Situazione al 10/03/2016 - Comune di OLBIA (G015) - < Foglio: 23 - Particella: 1537 - Subalterno: 7 >
VIA LONDRA n. SN piano: 1;

10 metri

Ultima planimetria in atti