



DIREZIONE GENERALE DEL CATASTO E DEI SERVIZI TECNICI ERARIALI

# NUOVO CATASTO EDILIZIO URBANO

[R. DECRETU-LEGGE 13 APRILE 1939, N. 65]

Planimetria dell'immobile situato nel Comune di **PALESTRO**.

Via GIOVANNI BOTTO N° 12

Ditta SOCIETÀ IMMOBILIARE INDIPENDENZA s.r.l. CAP. LA BARA IGARZIO MTO A PALERMO IL 28-X-1925

Allegata alla dichiarazione presentata all'Ufficio Tecnico Erariale di **PALERMO**

SCHEBA N: 59409114

Live  
200

Scala 'C,  
TREDICESIMO PIANO  
int. 45

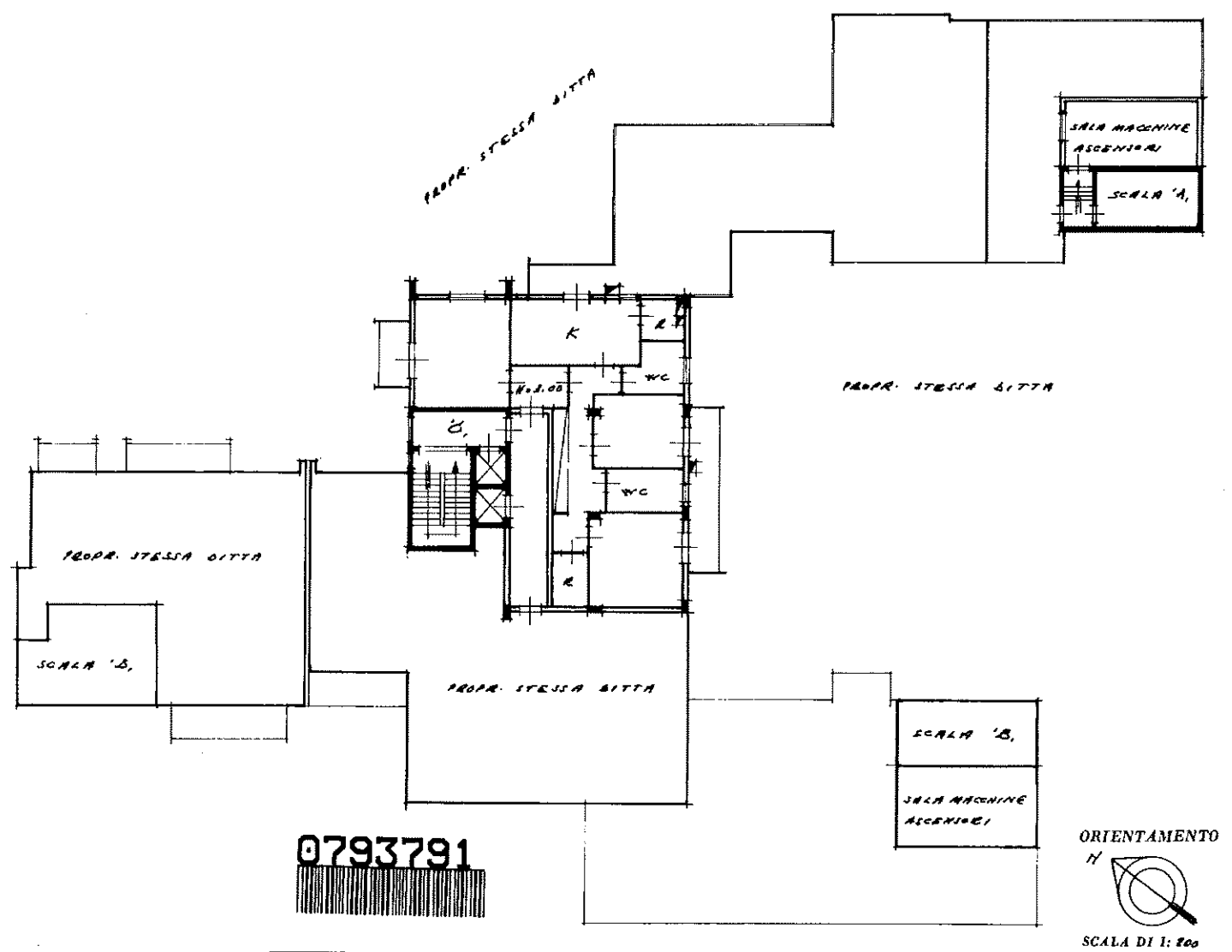

**0793791**

SPAZIO RISERVATO PER LE ANNOTAZIONI D'UFFICIO

DATA - 2 APR. 1962

PROT. N° 3231

153260

1000

593  
121

Compilata dal *Pireggen*  
**MASSIMO VERGA**

Iscritto all' Albo degli *avv.*  
della Provincia di *PARMA*

DATE - 6 MAR. 1984

Firma: Ing. Mariano Verges

## ORIENTAMENTO

SCALA DI 1: 20

MASSIMO  
VIRGA  
n. 3570

Visura per immobile  
Situazione degli atti informatizzati al 23/01/2009

Dati della richiesta	Comune di PALERMO ( Codice: G273)
Catasto Fabbricati	Provincia di PALERMO
	Foglio: 59 Particella: 590 Sub.: 121

Unità immobiliare

N.	DATI IDENTIFICATIVI				DATI DI CLASSAMENTO							DATI DERIVANTI DA
	Sezione	Foglio	Particella	Sub	Zona	Micro	Categoria	Classe	Consistenza	Superficie	Rendita	
	Urbana				Cens.	Zona				Catastale		
1		59	590	121	2		A/2	7	6,5 vani		Euro 503,55 L. 975.000	CLASSAMENTO del 15/09/1990 n . 153260 .2/1990 in atti dal 01/12/1994
Indirizzo		(SCALA) C (INTERNO) 45 n. 12, VIA GIOVANNI DOTTO n. 12 piano: 13 interno: 45 scala: C;										
Notifica	-							Partita	1106904	Mod.58	153260	

INTESTATO

N.	DATI ANAGRAFICI	CODICE FISCALE	DIRITTI E ONERI REALI
1	PENSIONI PER IL PERSONALE DELLA CASSA CENTRALE DI con sede in PALERMO	80016830822*	(1) Proprieta` per 1000/1000
DATI DERIVANTI DA		del 20/12/1985 Voltura n. 2391/1986 in atti dal 18/05/1989 Repertorio n.: 104523 Rogante: MIRTO Sede: PALERMO Registrazione: UR Sede: PALERMO n: 742 del 09/01/1986	

Mappali Terreni Correlati  
Sezione - Foglio 59 - Particella 409

Rilasciata da: Servizio Telematico