

13-Mag-2010 11:25
Prot. n. 566512/2010

Scala originale: 1:2000
Dimensione cornice: 776.000 x 552.000 metri

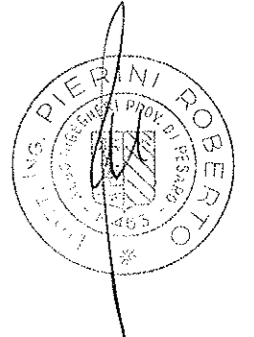

Comune: PESARO/E
Foglio: 25

E=19100

Particella: 473

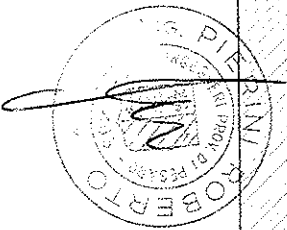
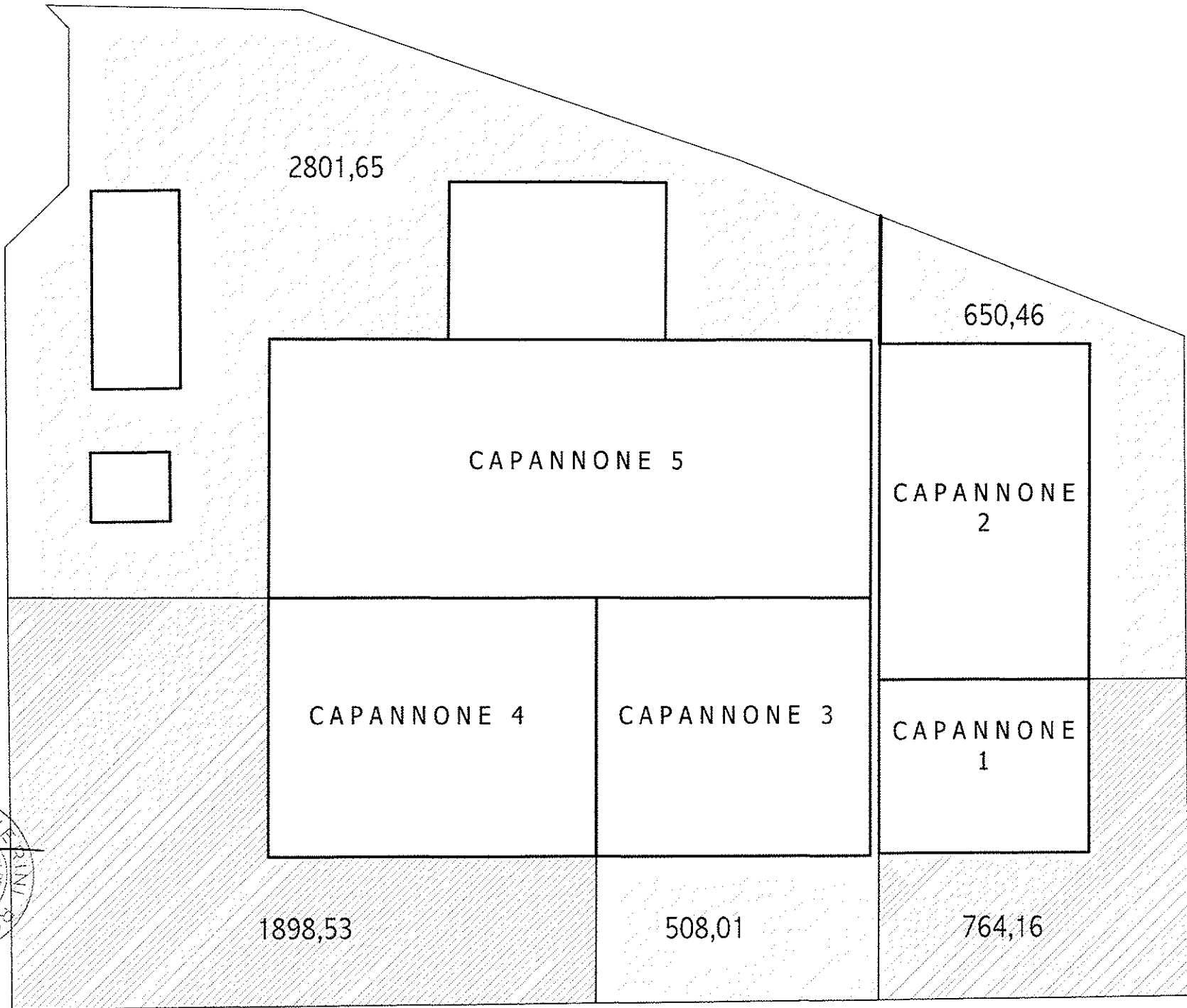

Acc. 2

Visura per soggetto

Situazione degli atti informatizzati al 14/05/2010

Dati della richiesta	Denominazione ██████████
	Terreni e Fabbricati siti in tutta la provincia di PESARO E URBINO
Soggetto individuato	██████████

1. Unità Immobiliari site nel Comune di PESARO(Codice G479) - Catasto dei Fabbricati

N.	DATI IDENTIFICATIVI				DATI DI CLASSAMENTO						ALTRE INFORMAZIONI	
	Sezione Urbana	Foglio	Particella	Sub	Zona Cens.	Micro Zona	Categoria	Classe	Consistenza	Rendita	Indirizzo Dati derivanti da	Dati ulteriori
1		25	473	11	2		D/7			Euro 3.408,62 L. 6.600.000	VIA TOSCANA n . 5 piano: T -I; VARIAZIONE del 24/04/1998 n . B01077 .1/1998 in atti dal 24/04/1998 FRAZIONAMENTO COSTITUZIONE B . C . N . C .	Annotazione
2		25	877	1	2		D/7			Euro 3.140,06 L. 6.080.000	VIA TOSCANA n . 5 piano: T; VARIAZIONE del 24/04/1998 n . B01077 .1/1998 in atti dal 24/04/1998 FRAZIONAMENTO COSTITUZIONE B . C . N . C .	Annotazione
3		25	877	2	2		D/7			Euro 1.611,35 L. 3.120.000	VIA TOSCANA n . 5 piano: T; VARIAZIONE del 24/04/1998 n . B01077 .1/1998 in atti dal 24/04/1998 FRAZIONAMENTO COSTITUZIONE B . C . N . C .	Annotazione

Immobile 1: Annotazione: classamento proposto e validato (d.m. 701/94)

Immobile 2: Annotazione: classamento proposto e validato (d.m. 701/94)

Immobile 3: Annotazione: classamento proposto e validato (d.m. 701/94)

Totale: Rendita: Euro 8.160,03

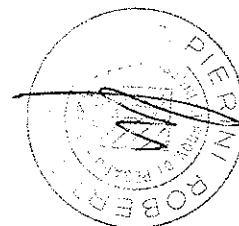

AEE. 3/1

Visura per soggetto

Situazione degli atti informatizzati al 14/05/2010

Intestazione degli immobili indicati al n. 1

N.	DATI ANAGRAFICI	CODICE FISCALE	DIRITTI E ONERI REALI
1	[REDACTED]		(1) Proprietà

2. Unità Immobiliari site nel Comune di PESARO(Codice G479) - Catasto dei Fabbricati

N.	DATI IDENTIFICATIVI				DATI DI CLASSAMENTO						ALTRE INFORMAZIONI	
	Sezione Urbana	Foglio	Particella	Sub	Zona Cens.	Micro Zona	Categoria	Classe	Consistenza	Rendita	Indirizzo	Dati ulteriori
1		25	473	15	2		D/7			Euro 10.980,00	VIA TOSCANA n. 5 piano: T -1; VARIAZIONE NEL CLASSAMENTO del 08/06/2009 n. 12859 .1/2009 in atti dal 08/06/2009 (protocollo n. PS0104487) VARIAZIONE DI CLASSAMENTO	Annotazione

Immobile 1: Annotazione: classamento e rendita validati (d.m. 701/94)

Intestazione degli immobili indicati al n. 2

N.	DATI ANAGRAFICI	CODICE FISCALE	DIRITTI E ONERI REALI
1	[REDACTED]		(1) Proprietà

Totale Generale: Rendita: Euro 19.140,03

Rilasciata da: Servizio Telematico

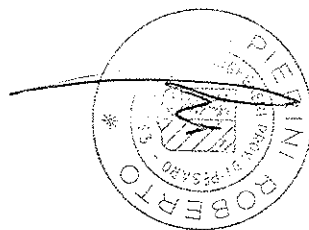

A00.3/2

Visura per soggetto

Situazione degli atti informatizzati al 14/05/2010

Dati della richiesta	Denominazione: ██████████
	Terreni e Fabbricati siti in tutta la provincia di PESARO E URBINO
Soggetto individuato	██

I. Unità Immobiliari site nel Comune di PESARO(Codice G479) - Catasto dei Fabbricati

N.	DATI IDENTIFICATIVI				DATI DI CLASSAMENTO						ALTRE INFORMAZIONI	
	Sezione	Foglio	Particella	Sub	Zona	Micro	Categoria	Classe	Consistenza	Rendita	Indirizzo	Dati ulteriori
1	Urbana	25	473	14	Cens. 2	Zona	D/7			Euro 632,00	VIA TOSCANA n. 5 piano: T; VARIAZIONE NEL CLASSAMENTO del 24/05/2004 n. 52410 .1/2004 in atti dal 24/05/2004 (protocollo n. PS0102371) VARIAZIONE DI CLASSAMENTO	Annotazione

Immobile 1: Annotazione: classamento proposto con decorsi i termini di cui all'art 1 comma3 (d.m. 701/94)

Intestazione degli immobili indicati al n. 1

N.	DATI ANAGRAFICI	CODICE FISCALE	DIRITTI E ONERI REALI
1	GALPA S.R.L. con sede in PESARO	00110230414*	(1) Proprieta' per 1000/1000
DATI DERIVANTI DA		UNITA' AFFERENTI EDIFICATE SU AREE DI CORTE del 23/05/2003 n. 1683 .1/2003 in atti dal 23/05/2003 (protocollo n. 75766) UNITA AFFERENTI EDIFICATE SU AREE DI CORTE	

Rilasciata da: Servizio Telematico

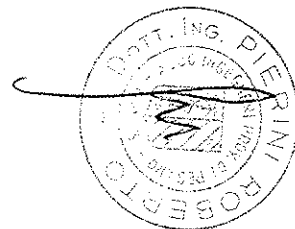

A02.3/3

ELABORATO PLANIMETRICO

Compilato da:
Fatisello Andrea
Iscritto all'albo:
Geometri

Prov. Pesaro N. 1585

**Agenzia del Territorio
CATASTO FABBRICATI
Ufficio Provinciale di
Pesaro**

Comune di Pesaro

Sezione: Foglio: 25 Particella: 877

Protocollo n. 75766 del 23/05/2003
Tipo Mappale n. 2176 del 13/05/2003

Dimostrazione grafica dei subaltermi

Scala 1 : 500

PIANO TERRA

orientamento

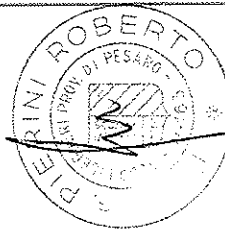
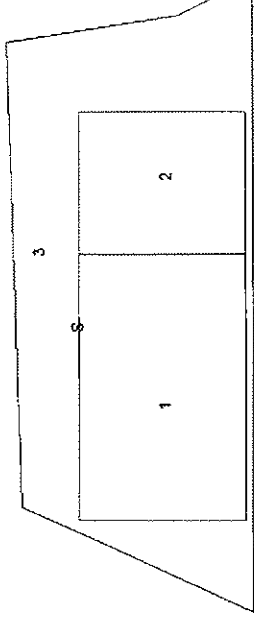

Ultima Planimetria in atti

Data: 13/05/2010 - n. PS0068271 - Richiedente PIERINI

Scheda 2 di 2 - Formato di acq.: A4(210x297) - Fatt. di scala: 1:1

A00.4

Data : 14/05/2010
Ora : 18:55:38

Elenco Immobili

Situazione degli archivi al 13/05/2010

Visura n.: 684254
Operatore : PRNLCN41P21A9441
Pag. 1 fine

COPIA NON COMMERCIALIZZABILE (art.9 del D.P.R. 10 luglio 1991 n.305)

Dati della richiesta

Catasto Fabbricati - Comune di PESARO (codice : G479)
Foglio : 25 Particella : 877

ELENCO UNITA IMMOBILIARI INDIVIDUATE

N.	Foglio	Particella	Sub	Z.C.	Categoria	Classe	Consistenza	Partita	Rendita(Euro)	Rendita(Lire)	Indirizzo
1	25	877	1	2	D/7			1032082	3.140,06	6.080.000	VIA TOSCANA nr. 5 piano T
2	25	877	2	2	D/7			1032082	1.611,35	3.120.000	VIA TOSCANA nr. 5 piano T
3	25	877	3					A			VIA TOSCANA nr. SNC piano T
4	25	877						C			

Immobili utili ai fini della liquidazione n. 4

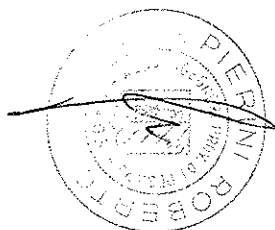

ADD. 5

APP. 6

MODULARIO
F. rig. req. 497

MINISTERO DELLE FINANZE

DIPARTIMENTO DEL TERRITORIO

CATASTO EDILIZIO URBANO (RDL 13-4-1939, n. 652)

MOD. BN

RF
200

Planimetria di u.i.u. in Comune di.....**PESARO**..... via.....**TOSCANA**..... CIV.....**5**.....

PLANIMETRIA

1:2000

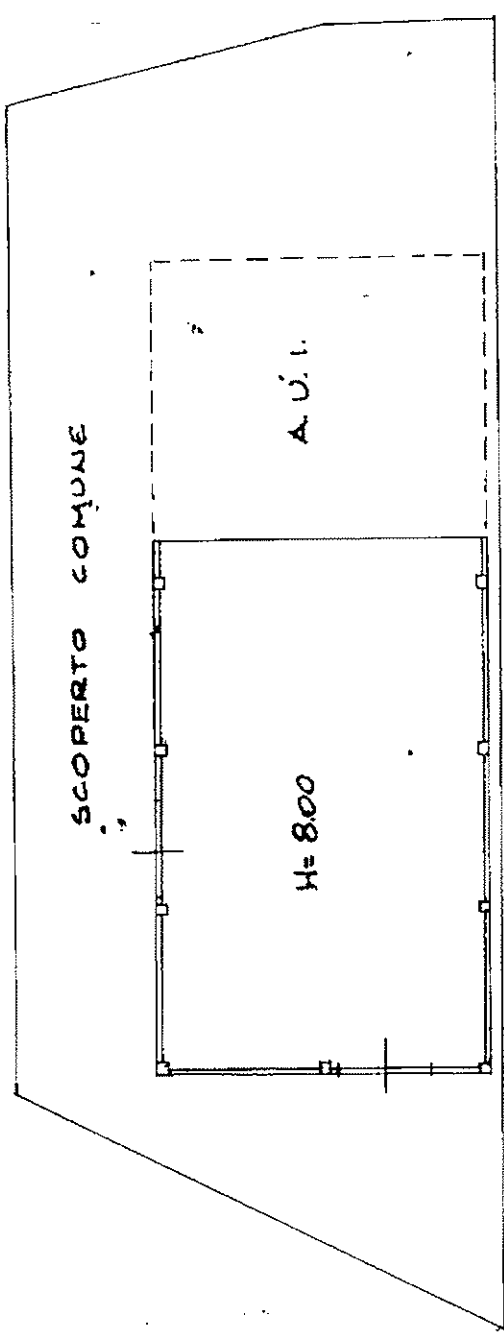
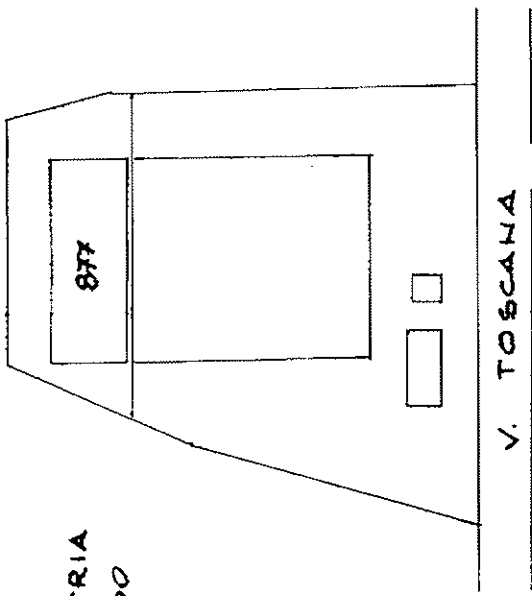

PIANO TERRA

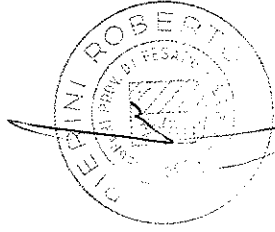

SCALA DI: 5

RISERVATO ALL'UFFICIO
86/FEOR08

Compilata dal **ING. BUI MARIO LUZIO**

(figlio, cognome e nome)

Dichiarazione di N.C.

Ultima

Data presentazione: **24/04/1998** - Data: **13/05/2010** - Data: **PS0068273** - Richiedente **PIERINI**

Toscane: **25** Formato di acq.: **A4** (210x297) - Fatt. di scag. I: **PE SA 010** n. **169**

n.~~877~~ sub.**1**.....

Catasto del Fabbricati - Situazione al 13/05/2010 - Comune di PESARO(G479) - < Foglio: 25 Particella: 877 - Subalterno 1 >

A00.7

MODULARIO
f. reg. rend. 487



MINISTERO DELLE FINANZE
DIPARTIMENTO DEL TERRITORIO

CATASTO EDILIZIO URBANO (RDL 13-4-1939, n. 652)

MOD. BN

1 HK
300

Planimetria di u.i.u. in Comune di **PESARO** via **TOSCANA** CIV. **5**

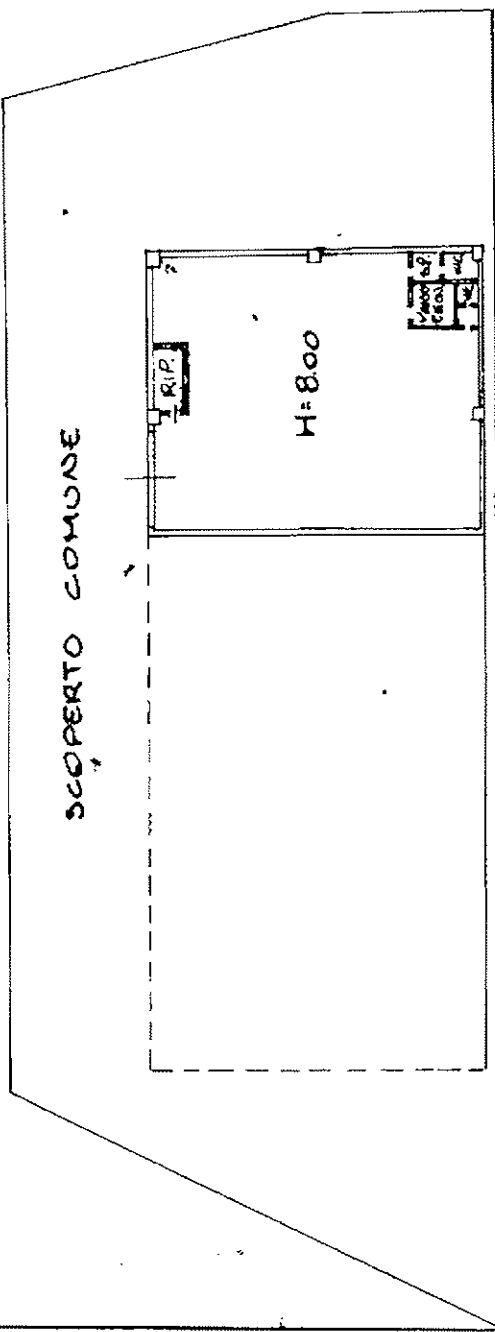
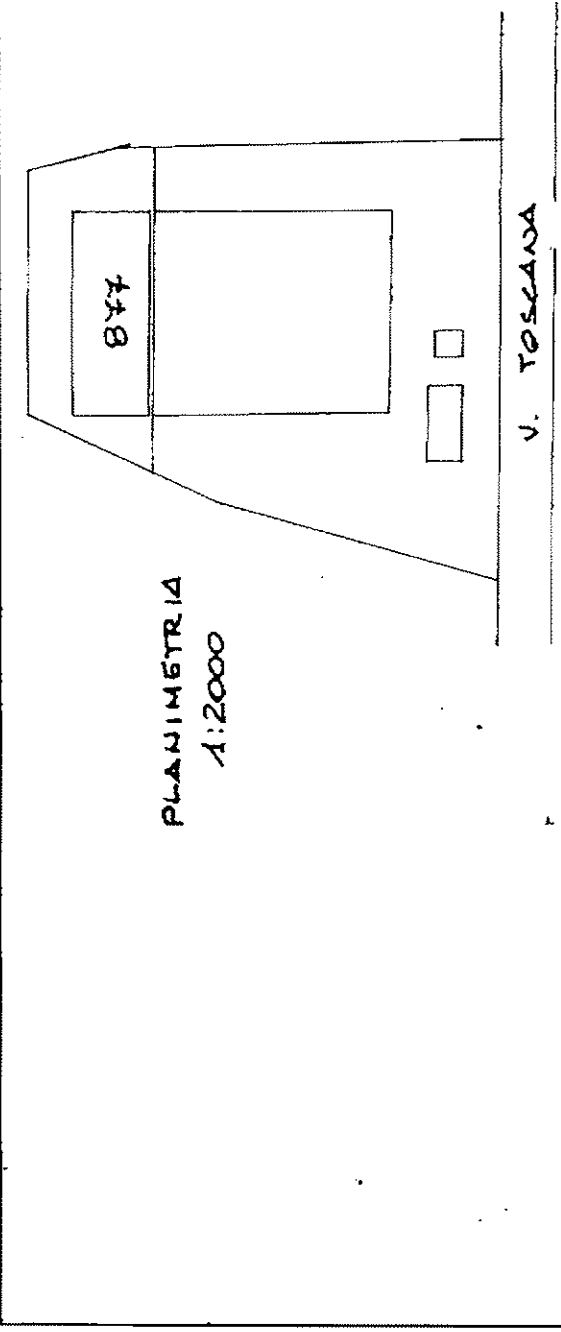

PANO TERRA

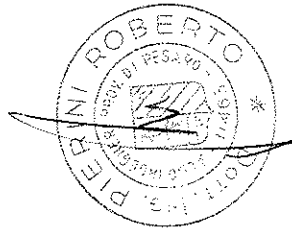

ORIENTAMENTO

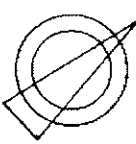

SCALA DI 1:5

Compilata dal **MAG. BU. MARIO LUCIO**
(Titolo, cognome e nome)

Dichiarazione di N.C.
Prima della variazione

Data presentazione: 24/04/1998 - Data: 13/05/2010 - n. PS0068275 - Richiedente PIERINI
Tot. schede: 25. Formato di acq.: A4 (210x297) - Fatti di scade: **169**
n. **BYT** sub. **2**

RESERVATO ALL'UFFICIO

80107709

ELABORATO PLANIMETRICO

Compilato da:
Morsiani Renato
Iscritto all'albo:
Ingegneri
Prov. Pesaro N. 826

**Agenzia del Territorio
CATASIO FABBRICATI
Ufficio Provinciale di
Pesaro**

Comune di Pesaro

Protocollo n. PS0094543 del 09/06/2008

Sezione: Foglio: 25 Particella: 473

Tipo Mappale n. del

Dimostrazione grafica dei subalterni

Scala 1 : 1000

PIANO TERRA

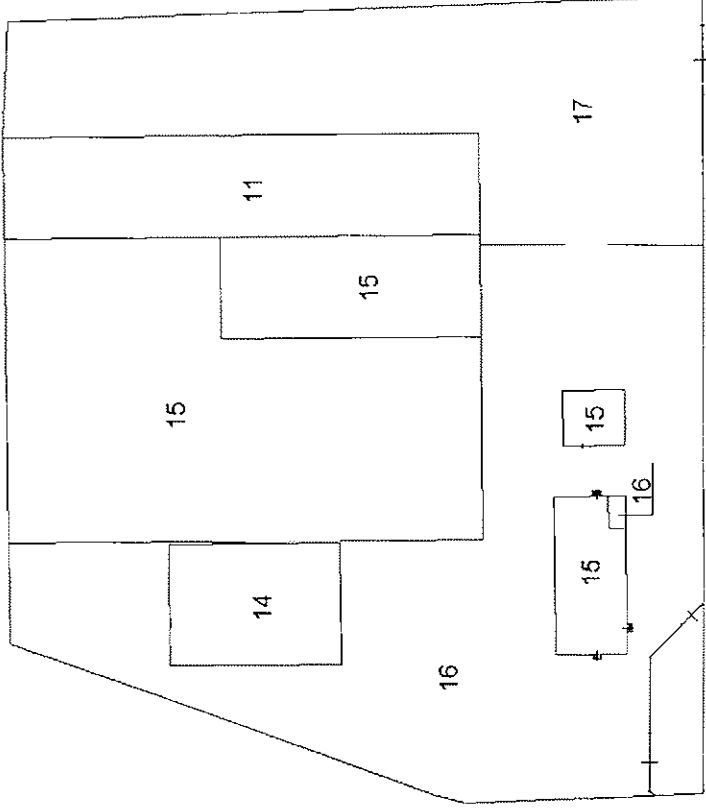

PIANO PRIMO

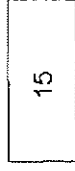

ultima Planimetria in atti

Data: 13/05/2010 - n. PS0068263 - Richiedente PIERINI

Scheda I di I - Formato di acq.: A4(210x297) - Fatt. di scala: 1:1

Data : 14/05/2010
Ora : 18:53:40

Elenco Immobili

Situazione degli archivi al 13/05/2010

Visura n.: 683857
Operatore : PRNLCN41P21A9441
Pag. 1 fine

COPIA NON COMMERCIALIZZABILE (art.9 del D.P.R. 10 luglio 1991 n.305)

Dati della richiesta

Catasto Fabbricati - Comune di PESARO (codice : G479)
Foglio : 25 Particella : 473

ELENCO UNITÀ IMMOBILIARI INDIVIDUATE

N.	Foglio	Particella	Sub	Z.C.	Categoria	Classe	Consistenza	Partita	Rendita(Euro)	Rendita(Lire)	Indirizzo
1	25	473	1	2				C			
2	25	473	2					C			
3	25	473	3					C			
4	25	473	4					C			
5	25	473	5					C			
6	25	473	6					C			
7	25	473	7					C			
8	25	473	8					C			
9	25	473	9					C			
10	25	473	10					C			
11	25	473	11	2	D/7			1032082	3.408,62	6.600.000	VIA TOSCANA nr. 5 piano T-1
12	25	473	12					C			
13	25	473	13					C			
14	25	473	14	2	D/7				632,00	1.223.722	VIA TOSCANA nr. 5 piano T
15	25	473	15	2	D/7				10.980,00	21.260.244	VIA TOSCANA nr. 5 piano T-1
16	25	473	16					A			VIA TOSCANA nr. 5 piano T
17	25	473	17					A			VIA TOSCANA nr. 5 piano T

Immobili utili ai fini della liquidazione n. 17

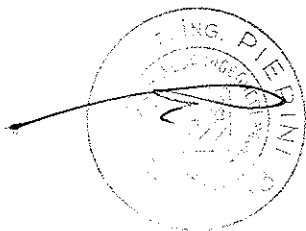

AQ. 9

Catasto dei Fabbricati - Situazione al 13/05/2010 - Comune di PESARO(G479) - < Foglio: 25 Particella: 473 - Subalterno 11 >
 V. TOSCANA n. 5 piano: T-1;
 Data presentazione: 24/04/1998 - Data: 13/05/2010 - n. PS0068257 - Richiedente PIERINI
 Formato di acq.: A3(296x420) - Formato di scala: 1:1
 Planimetria non attuale

MINISTERO DELLE FINANZE
 DIPARTIMENTO DEL TERRITORIO



CATASTO EDILIZIO URBANO (RDL 13-4-1939, n. 652)

AN
 300
 CIV

Planimetria di U.I.U. in Comune di PESARO via TOSCANA

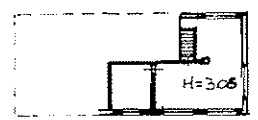
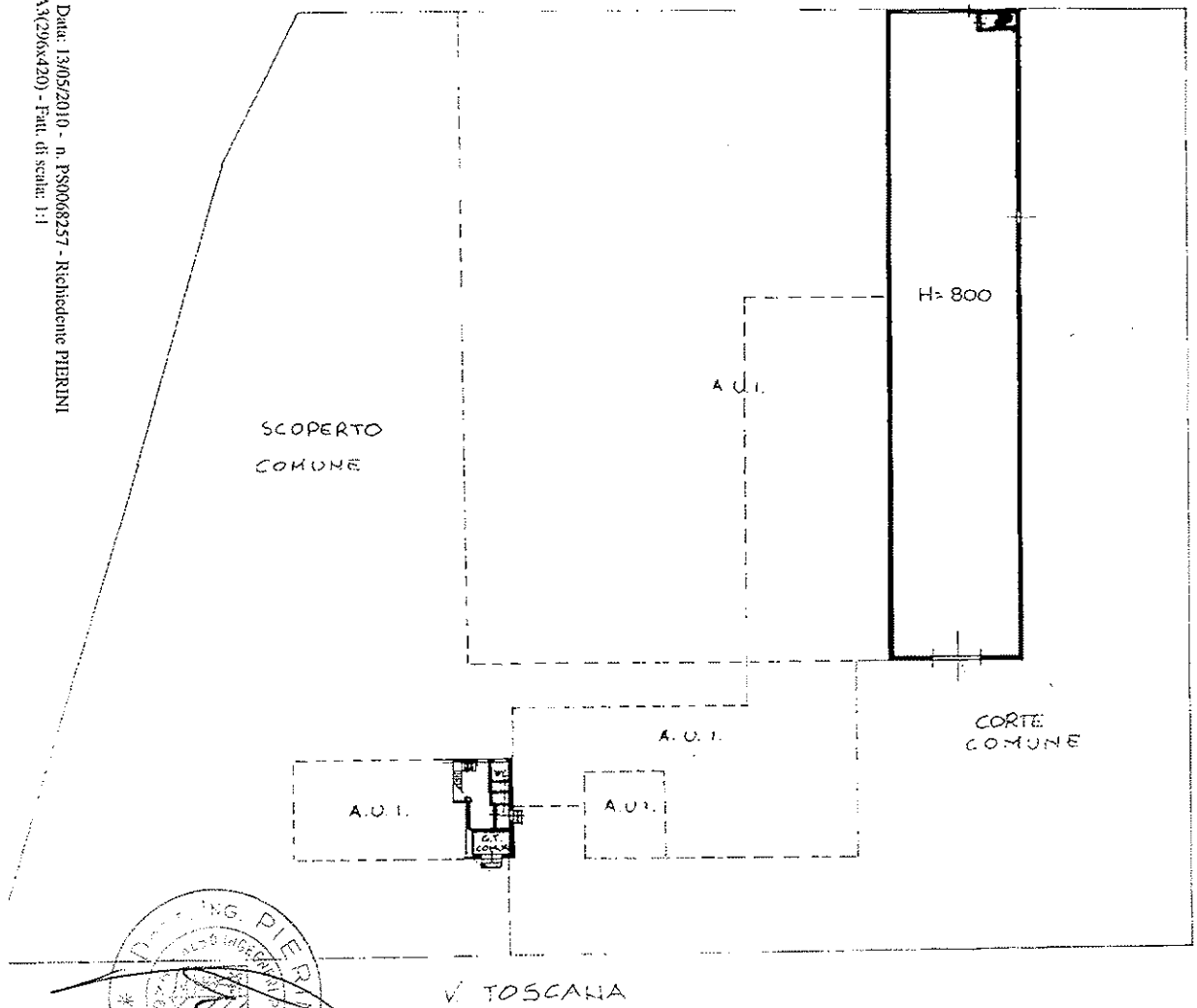

PIANO PRIMO

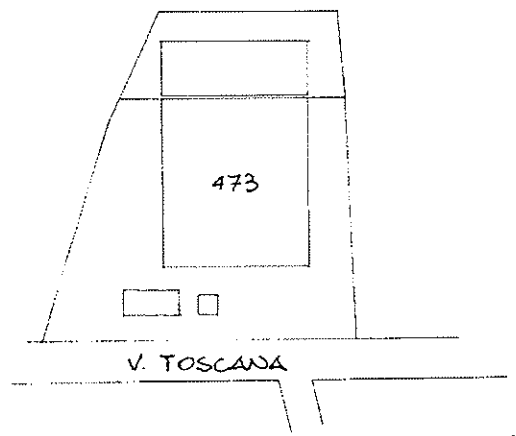

PLANIMETRIA 1:2000

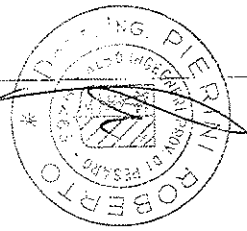

PIANO TERRA

Dichiarazione di N.C. <input type="checkbox"/> Denuncia di variazione <input checked="" type="checkbox"/>	Compilata dal ING. BUI MARIO LUCIO <small>(titolo cognome e nome)</small>	RISERVATO ALL'UFFICIO
Identificativi catastali F. 25 n. 473 sub. 11	Iscritto all'albo degli INGEGNERI della provincia di PESARO n. 169 <small>comune Pesaro</small>	20/07/2012

Aer. 10

Data presentazione: 24/04/1998 - Data: 13/05/2010 - n. PS0068257 - Richiedente PIERINI

**Agenzia del Territorio
CATASTO FABBRICATI
Ufficio Provinciale di
Pesaro**

Planimetria di u.i.u. in Comune di Pesaro

Via Toscana

civ. 5

Identificativi Catastali:

Sezione:
Foglio: 25
Particella: 473
Subalterno: 14

Compilata da:
Fariello Andrea
Iscritto all'albo:
Geometri

Prov. Pesaro N. 1585

Scheda n. 1 Scala 1:200

Catasto dei Fabbricati - Situazione al 13/05/2010 - Comune di PESARO (G479) - < Foglio: 25 Particella: 473 - Subalterno 14 >
VIA TOSCANA n. 5 piano: 1;

PIANO TERRA

orientamento
N ↗

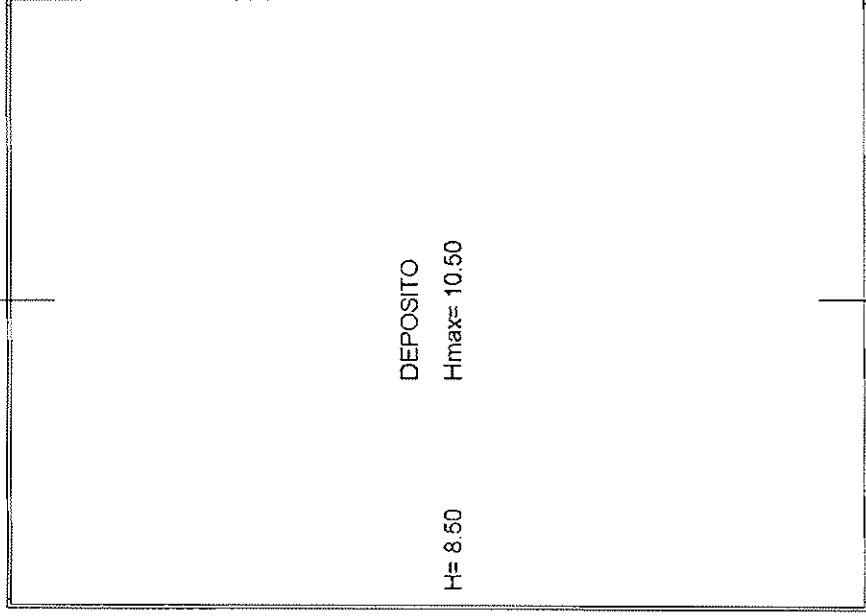

Ultima Planimetria in atti

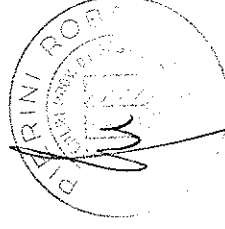

Ag. 14

Dichiarazione protocollo n. PS0094543 del 09/06/2008

Planimetria di u.i.u. in Comune di Pesaro

Via Toscana

civ. 5

**Agenzia del Territorio
CATASTO FABBRICATI
Ufficio Provinciale di
Pesaro**

Identificativi Catastali:

Sezione: 25

Foglio: 25

Particella: 473

Subalterno: 15

Compilata da:
Morsiani Renato

Isoritto all'albo:
Ingegneri

Prov. Pesaro

N. 826

Scheda n. 1 Scala 1:500

PIANO TERRA

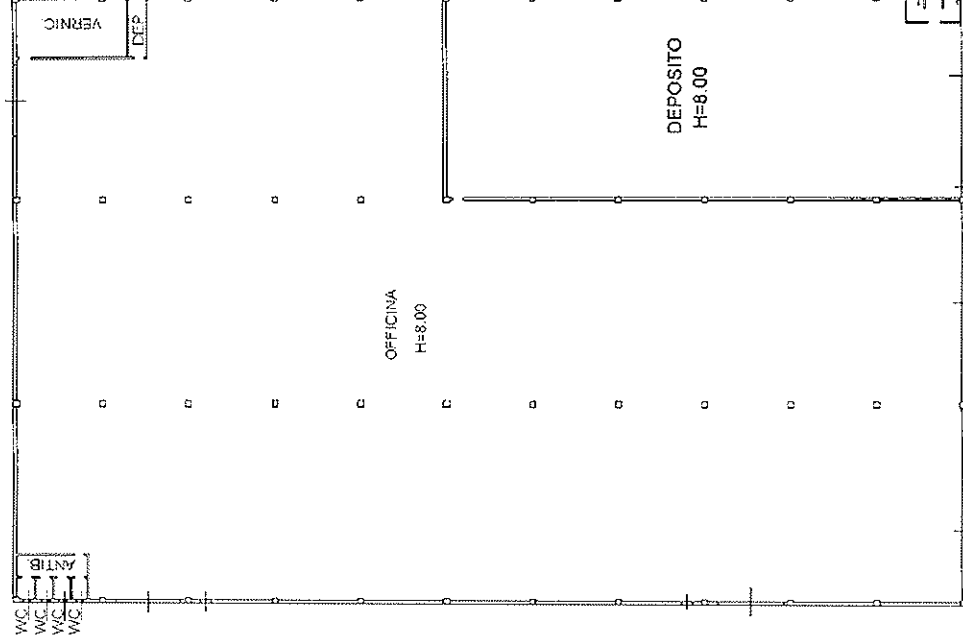

PIANO PRIMO

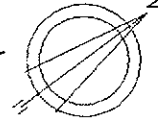
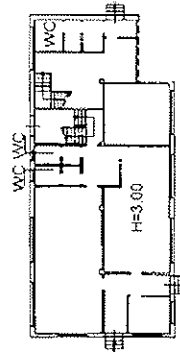
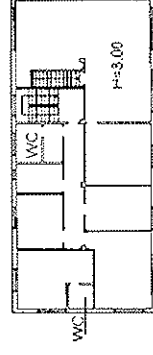

Ultima Planimetria in atti

Data: 13/05/2010 - n. PS0068261 - Richiedente PIERINI

Tot.schede: 1 - Formato di acq.: A4(210x297) - Fatt. di scala: 1:1