

N=4939300

LOTTO 2

E=1667400

I Particella: 60

Comune: CASTELFRANCO EMILIA
Foglio: 74

Scala originale: 1:2000
Dimensione cornice: 534.000 x 378.000 metri

19-Set-2017 19:11:55
Prot. n. 1365953/2017

Vis. tel. (0.90 euro)

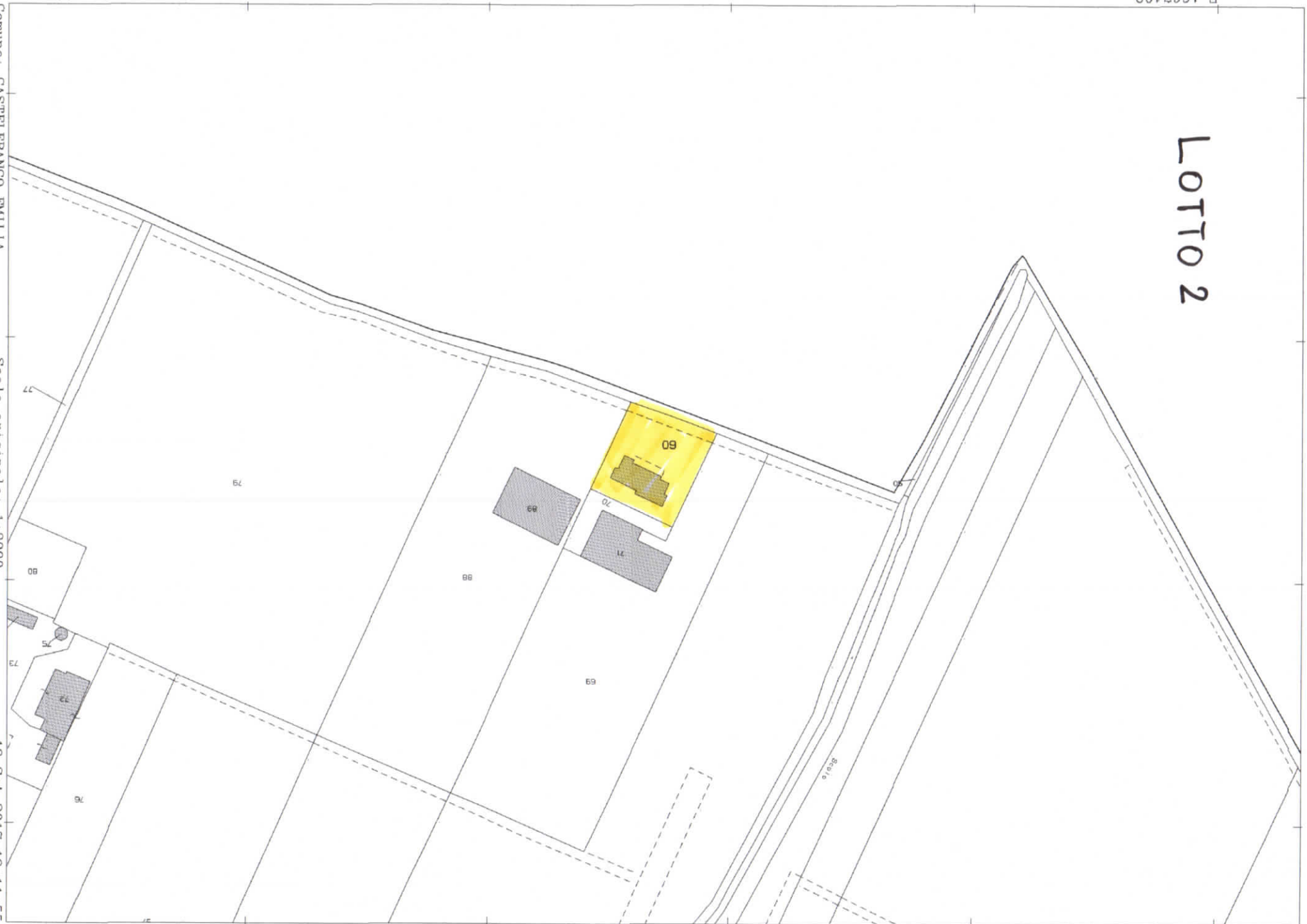

**Agenzia del Territorio
CATASTO FABBRICATI
Ufficio Provinciale di
Modena**

Dichiarazione protocollo n. MO0123158 del 13/07/2004

Planimetria di u.i.u. in Comune di Castelfranco Emilia

Via San Michele

civ. 3

Identificativi Catastali:

Sezione:

Foglio: 74

Particella: 60

Subalterno: 5

Compilata da:

Famigli Giovanni

Isritto all'albo:

Ingegneri

Prov. Modena

N. 650

Scheda n. 1

Scala 1:200

LOTTO 2

PIANO TERRA

H.2,78

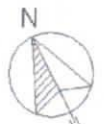

Ultima planimetria in atti

Data: 26/01/2017 - n. T32 - Richiedente: [REDACTED]

Totale schede: 1 - Formato di acquisizione: A4(210x297) - Formato stampa richiesto: A4(210x297)

Catasto dei Fabbricati - Situazione al 26/01/2017 - Comune di CASTELFRANCO EMILIA (C107) - < Foglio: 74 - Particella: 60 - Subalterno: 5 >
Firmato Da: COCCHI GIANLUCA Emesso Da: ARUBA PEC S.P.A. NG CA 3 Serial#: 2391b4c8f9f034df4cc7a4d00495473

**Agenzia del Territorio
CATASTO FABBRICATI
Ufficio Provinciale di
Modena**

Dichiarazione protocollo n. MO0123158 del 13/07/2004

Planimetria di u.i.u. in Comune di Castelfranco Emilia

Via San Michele

civ.

Identificativi Catastali:

Sezione:

Foglio: 74

Particella: 60

Subalterno: 4

Compilata da:

Famigli Giovanni

Iscritto all'albo:

Ingegneri

Prov. Modena

N. 650

Scheda n. 1

Scala 1:200

LOTTO 2

PIANO TERRA

H.2,78

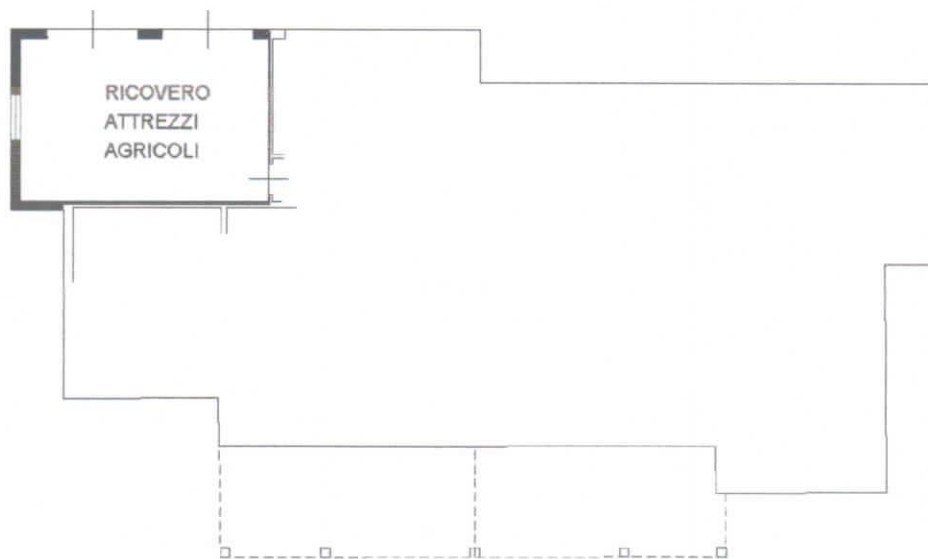

Ultima planimetria in atti

Data: 26/01/2017 - n. T31 - Richiedente: [REDACTED]

Totale schede: 1 - Formato di acquisizione: A4(210x297) - Formato stampa richiesto: A4(210x297)

Catasto dei Fabbricati - Situazione al 26/01/2017 - Comune di CASTELFRANCO EMILIA (C107) - < Foglio: 74 - Particella: 60 - Subalterno: 4 >
Firmato Da: COCCHI GIANLUCA Emesso Da: ARUBAPEC S.P.A. NG CA 3 Serial#: 2391b4c8f9f034df4cc7a4d00495473

ELABORATO PLANIMETRICO

Compilato da:
Famigli Giovanni
Iscritto all'albo:
Ingegneri
Prov. Modena N. 650

**Agenzia del Territorio
CATASTO FABBRICATI
Ufficio Provinciale di
Modena**

Comune di Castelfranco Emilia

Protocollo n. MO0144110 del 06/09/2004

Sezione: Foglio: 74 Particella: 60

Tipo Mappale n. 123181 del 13/07/2004

Dimostrazione grafica dei subalterni

Scala 1 : 500

LOTTO 2

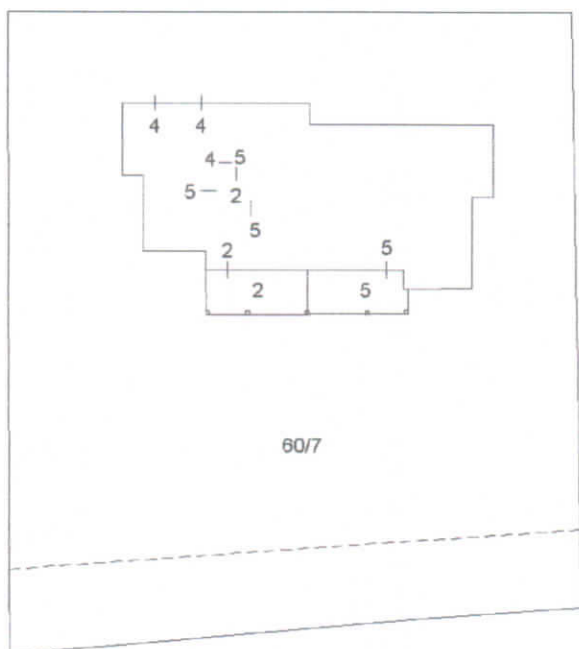

PIANO TERRA
con corte annessa

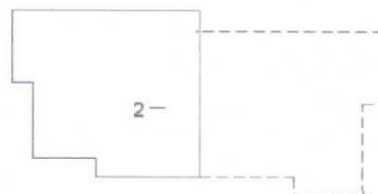

PIANO PRIMO



Ultima planimetria in atti

