

LOTTO 1

2.VISURE CATASTALI STORICHE

Visura storica per immobile

Situazione degli atti informatizzati dall'impianto meccanografico al 09/02/2018

Dati della richiesta	Comune di PONTENURE (Codice: G852)
Catasto Fabbricati	Provincia di PIACENZA Foglio: 2 Particella: 71 Sub.: 1

INTESTATI

1	[REDACTED]	[REDACTED]	(1) Proprieta' per 1/2 in regime di comunione dei beni con SPERONI FRANCO
2	[REDACTED]	[REDACTED]	(1) Proprieta' per 1/2 in regime di comunione dei beni con BETTI ANTONELLA

Unità immobiliare dal 09/11/2015

N.	DATI IDENTIFICATIVI				DATI DI CLASSAMENTO							DATI DERIVANTI DA
	Sezione Urbana	Foglio	Particella	Sub	Zona Cens.	Micro Zona	Categoria	Classe	Consistenza	Superficie Catastale	Rendita	
1		2	71	1			C/6	3	18 m ²	Totale: 21 m ²	Euro 65,07	Variazione del 09/11/2015 - Inserimento in visura dei dati di superficie.
Indirizzo		STRADA DI MURADELLO piano: T;										

Situazione dell'unità immobiliare dal 05/09/2014

N.	DATI IDENTIFICATIVI				DATI DI CLASSAMENTO							DATI DERIVANTI DA
	Sezione Urbana	Foglio	Particella	Sub	Zona Cens.	Micro Zona	Categoria	Classe	Consistenza	Superficie Catastale	Rendita	
1		2	71	1			C/6	3	18 m ²		Euro 65,07	VARIAZIONE TOPONOMASTICA del 05/09/2014 protocollo n. PC0128761 in atti dal 05/09/2014 VARIAZIONE DI TOPONOMASTICA (n. 82696.1/2014)
Indirizzo		STRADA DI MURADELLO piano: T;										

Visura storica per immobile

Situazione degli atti informatizzati dall'impianto meccanografico al 09/02/2018

Data: 09/02/2018 - Ora: 12.04.26 Segue

Visura n.: T139766 Pag: 2

Situazione dell'unità immobiliare dal 01/01/1992

N.	DATI IDENTIFICATIVI				DATI DI CLASSAMENTO							DATI DERIVANTI DA
	Sezione Urbana	Foglio	Particella	Sub	Zona Cens.	Micro Zona	Categoria	Classe	Consistenza	Superficie Catastale	Rendita	
1		2	71	1			C/6	3	18 m ²		Euro 65,07 L. 126.000	VARIAZIONE del 01/01/1992 VARIAZIONE DEL QUADRO TARIFFARIO
Indirizzo					, CASCINA BOSCO CRISTIANI piano: T;							
Notifica					-		Partita	632		Mod.58	-	

Situazione dell'unità immobiliare dall'impianto meccanografico

N.	DATI IDENTIFICATIVI				DATI DI CLASSAMENTO							DATI DERIVANTI DA
	Sezione Urbana	Foglio	Particella	Sub	Zona Cens.	Micro Zona	Categoria	Classe	Consistenza	Superficie Catastale	Rendita	
1		2	71	1			C/6	3	18 m ²		L. 129	Impianto meccanografico del 30/06/1987
Indirizzo					, CASCINA BOSCO CRISTIANI piano: T;							
Notifica					-		Partita	632		Mod.58	-	

Situazione degli intestati relativa ad atto del 07/06/1983 (antecedente all'impianto meccanografico)

N.	DATI ANAGRAFICI	CODICE FISCALE	DIRITTI E ONERI REALI
1	[REDACTED]	[REDACTED]	(1) Proprietà per 1/2 in regime di comunione dei beni con SPERONI FRANCO
2	[REDACTED]	[REDACTED]	(1) Proprietà per 1/2 in regime di comunione dei beni con BETTI ANTONELLA
DATI DERIVANTI DA			
ISTRUMENTO (ATTO PUBBLICO) del 07/06/1983 Voltura in atti dal 04/06/1990 Repertorio n.: 25470 Rogante: ZAPPIA ANNA MARIA Sede: PIACENZA Registrazione: UR Sede: PIACENZA n.: 4180 del 22/07/1983 (n. 146/1983)			

Situazione degli intestati relativa ad atto del 30/10/1975 (antecedente all'impianto meccanografico)

N.	DATI ANAGRAFICI	CODICE FISCALE	DIRITTI E ONERI REALI
1	[REDACTED]	[REDACTED]	fino al 07/06/1983
DATI DERIVANTI DA			
ISTRUMENTO (ATTO PUBBLICO) del 30/10/1975 Voltura in atti dal 04/06/1990 Repertorio n.: 28386 Rogante: LENZI LUCIANO Sede: MONTICELLI D'ONGINA Registrazione: UR Sede: PIACENZA n.: 4419 del 07/11/1975 (n. 71/1976)			

Visura storica per immobile

Situazione degli atti informatizzati dall'impianto meccanografico al 09/02/2018

Situazione degli intestati dall'impianto meccanografico

N.	DATI ANAGRAFICI	CODICE FISCALE	DIRITTI E ONERI REALI
1	[REDACTED]	[REDACTED]	(1) Proprietà per 1000/1000 fino al 30/10/1975
DATI DERIVANTI DA		Impianto meccanografico del 30/06/1987	

Unità immobiliari n. 1

Tributi erariali: Euro 0,90

Visura telematica

* Codice Fiscale Validato in Anagrafe Tributaria

Visura storica per immobile

Situazione degli atti informatizzati dall'impianto meccanografico al 09/02/2018

Data: 09/02/2018 - Ora: 12.05.07 Segue

Visura n.: T140236 Pag: 1

Dati della richiesta	Comune di PONTENURE (Codice: G852)
Catasto Fabbricati	Provincia di PIACENZA Foglio: 2 Particella: 71 Sub.: 2

INTESTATI

1	[REDACTED]	[REDACTED]	(1) Proprieta' per 1/2 in regime di comunione dei beni con SPERONI FRANCO
2	[REDACTED]	[REDACTED]	(1) Proprieta' per 1/2 in regime di comunione dei beni con BETTI ANTONELLA

Unità immobiliare dal 09/11/2015

N.	DATI IDENTIFICATIVI				DATI DI CLASSAMENTO							DATI DERIVANTI DA
	Sezione Urbana	Foglio	Particella	Sub	Zona Cens.	Micro Zona	Categoria	Classe	Consistenza	Superficie Catastale	Rendita	
1		2	71	2			A/7	1	9 vani	Totale: 228 m ² Totale escluse aree scoperte** : 226 m ²	Euro 650,74	Variazione del 09/11/2015 - Inserimento in visura dei dati di superficie.
Indirizzo		STRADA DI MURADELLO piano: T-1;										

Situazione dell'unità immobiliare dal 05/09/2014

N.	DATI IDENTIFICATIVI				DATI DI CLASSAMENTO							DATI DERIVANTI DA
	Sezione Urbana	Foglio	Particella	Sub	Zona Cens.	Micro Zona	Categoria	Classe	Consistenza	Superficie Catastale	Rendita	
1		2	71	2			A/7	1	9 vani		Euro 650,74	VARIAZIONE TOPONOMASTICA del 05/09/2014 protocollo n. PC0128762 in atti dal 05/09/2014 VARIAZIONE DI TOPONOMASTICA (n. 82697.1/2014)
Indirizzo		STRADA DI MURADELLO piano: T-1;										

Visura storica per immobile

Situazione degli atti informatizzati dall'impianto meccanografico al 09/02/2018

Data: 09/02/2018 - Ora: 12.05.08 Segue

Visura n.: T140236 Pag: 2

Situazione dell'unità immobiliare dal 01/01/1992

N.	DATI IDENTIFICATIVI				DATI DI CLASSAMENTO							DATI DERIVANTI DA
	Sezione Urbana	Foglio	Particella	Sub	Zona Cens.	Micro Zona	Categoria	Classe	Consistenza	Superficie Catastale	Rendita	
1		2	71	2			A/7	1	9 vani		Euro 650,74 L. 1.260.000	VARIAZIONE del 01/01/1992 VARIAZIONE DEL QUADRO TARIFFARIO
Indirizzo		, CASCINA BOSCO CRISTIANI piano: T-1;										
Notifica		-		Partita		632		Mod.58		-		

Situazione dell'unità immobiliare dall'impianto meccanografico

N.	DATI IDENTIFICATIVI				DATI DI CLASSAMENTO							DATI DERIVANTI DA
	Sezione Urbana	Foglio	Particella	Sub	Zona Cens.	Micro Zona	Categoria	Classe	Consistenza	Superficie Catastale	Rendita	
1		2	71	2			A/7	1	9 vani		L. 1.800	Impianto meccanografico del 30/06/1987
Indirizzo		, CASCINA BOSCO CRISTIANI piano: T-1;										
Notifica		-		Partita		632		Mod.58		-		

Situazione degli intestati relativa ad atto del 07/06/1983 (antecedente all'impianto meccanografico)

N.	DATI ANAGRAFICI	CODICE FISCALE	DIRITTI E ONERI REALI
1	[REDACTED]	[REDACTED]	(1) Proprietà per 1/2 in regime di comunione dei beni con SPERONI FRANCO
2	[REDACTED]	[REDACTED]	(1) Proprietà per 1/2 in regime di comunione dei beni con BETTI ANTONELLA
DATI DERIVANTI DA		ISTRUMENTO (ATTO PUBBLICO) del 07/06/1983 Voltura in atti dal 04/06/1990 Repertorio n.: 25470 Rogante: ZAPPIA ANNA MARIA Sede: PIACENZA Registrazione: UR Sede: PIACENZA n: 4180 del 22/07/1983 (n. 146/1983)	

Situazione degli intestati relativa ad atto del 30/10/1975 (antecedente all'impianto meccanografico)

N.	DATI ANAGRAFICI	CODICE FISCALE	DIRITTI E ONERI REALI
1	[REDACTED]	[REDACTED]	fino al 07/06/1983
DATI DERIVANTI DA		ISTRUMENTO (ATTO PUBBLICO) del 30/10/1975 Voltura in atti dal 04/06/1990 Repertorio n.: 28386 Rogante: LENZI LUCIANO Sede: MONTICELLI D'ONGINA Registrazione: UR Sede: PIACENZA n: 4419 del 07/11/1975 (n. 71/1976)	

Visura storica per immobile

Situazione degli atti informatizzati dall'impianto meccanografico al 09/02/2018

Situazione degli intestati dall'impianto meccanografico

N.	DATI ANAGRAFICI	CODICE FISCALE	DIRITTI E ONERI REALI
1			(1) Proprieta' per 1000/1000 fino al 30/10/1975
DATI DERIVANTI DA		Impianto meccanografico del 30/06/1987	

Unità immobiliari n. 1

Tributi erariali: Euro 0,90

Visura telematica

* Codice Fiscale Validato in Anagrafe Tributaria

** Si intendono escluse le "superfici di balconi, terrazzi e aree scoperte pertinenziali e accessorie, comunicanti o non comunicanti"
(cfr. Provvedimento del Direttore dell'Agenzia delle Entrate 29 marzo 2013).

LOTTO 1

3. ESTRATTO DI MAPPA



N=12700

E=11600

2-Feb-2017 9:38:14
ProL. n. T56709/2017

Scala originale: 1:2000
Dimensione cornice: 534.000 x 378.000 metri

Comune: PONTENURE
Foglio: 2

1 Particella: 71

LOTTO 1

4.PLANIMETRIE CATASTALI

Data presentazione: 26/10/1968 - Data: 02/02/2017 - n. T52727 - Richiedente: [redacted]
Totale schede: 1 - Formato di acquisizione: A2(420x594) - Formato stampa richiedo: A3(297x420)
Ultima planimetria in atti

MODULARIO
P. - Cat. S. T. - 388



MINISTERO DELLE FINANZE
DIREZIONE GENERALE DEL CATASTO E DEI SERVIZI TECNICI ERARIALI
NUOVO CATASTO EDILIZIO URBANO

MOD. A (FUSCO COLORE ZODIACO URBANO)

Lire 30

Planimetria dell'immobile situato nel Comune di Pontenure Via Levisione di Muradello
Ditta [redacted]
Allegata alla dichiarazione presentata all'Ufficio Tecnico Erariale di Piacenza 98

Foglio n. 2 del Comune di Pontenure

pianta coordinata

15a

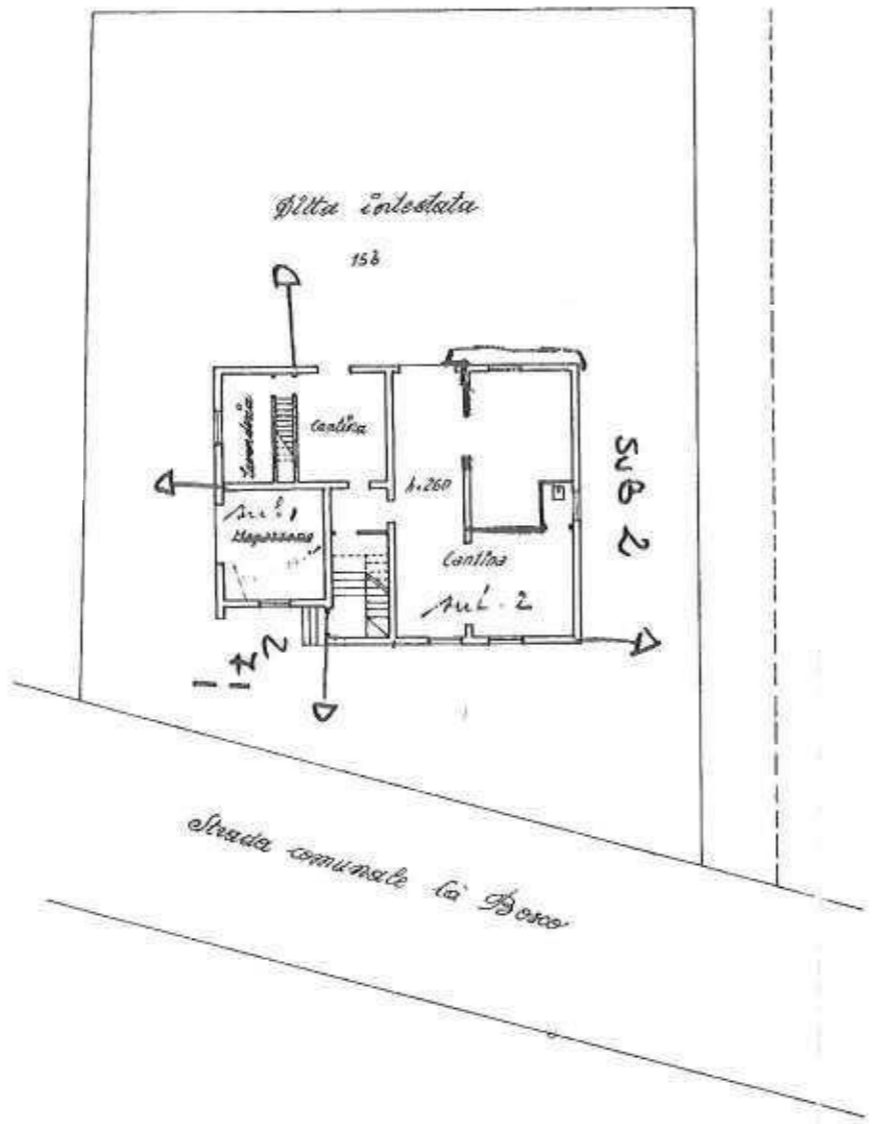

pianta piano piano

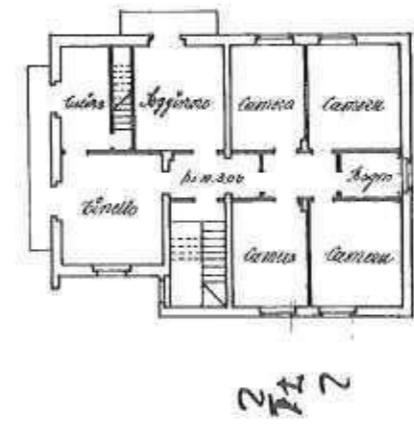

1665

ORIENTAMENTO



SCALA DI 1:200

SPAZIO RISERVATO PER LE ANNOTAZIONI D'UFFICIO	
DATA	26-10-1968
PROT. N°	158

Compilata dal Geometa
Artemio Piazza
Iscritto all'Albo dei Geometri
della Provincia di Piacenza
DATA 22 Ottobre 1968
Firma: P. Artemio Piazza



Data presentazione: 01/01/1969 - Data: 02/02/2017 - n. T52726 - Richiedente:
 Totale schede: 1 - Formato di acquisizione: A2(420x594) - Formato stampa richiesto: A3(297x420)
 Utilizzare planimetrie in atti

MODULARIO
 P. - Cat. 5. 7. - 214



MINISTERO DELLE FINANZE
 DIREZIONE GENERALE DEL CATASTO E DEI SERVIZI TECNICI ERARIALI
NUOVO CATASTO EDILIZIO URBANO

MOD. A (Libro Cat. Edilizio Urbano)

Lire 30

Planimetria dell'immobile situato nel Comune di Pontenure Via Fransone di Muradello
 Ditta Piacenza
 Allegata alla dichiarazione presentata all'Ufficio Tecnico Erariale di Piacenza

Foglio n° 2 del Comune di Pontenure

pianta combinata

15a

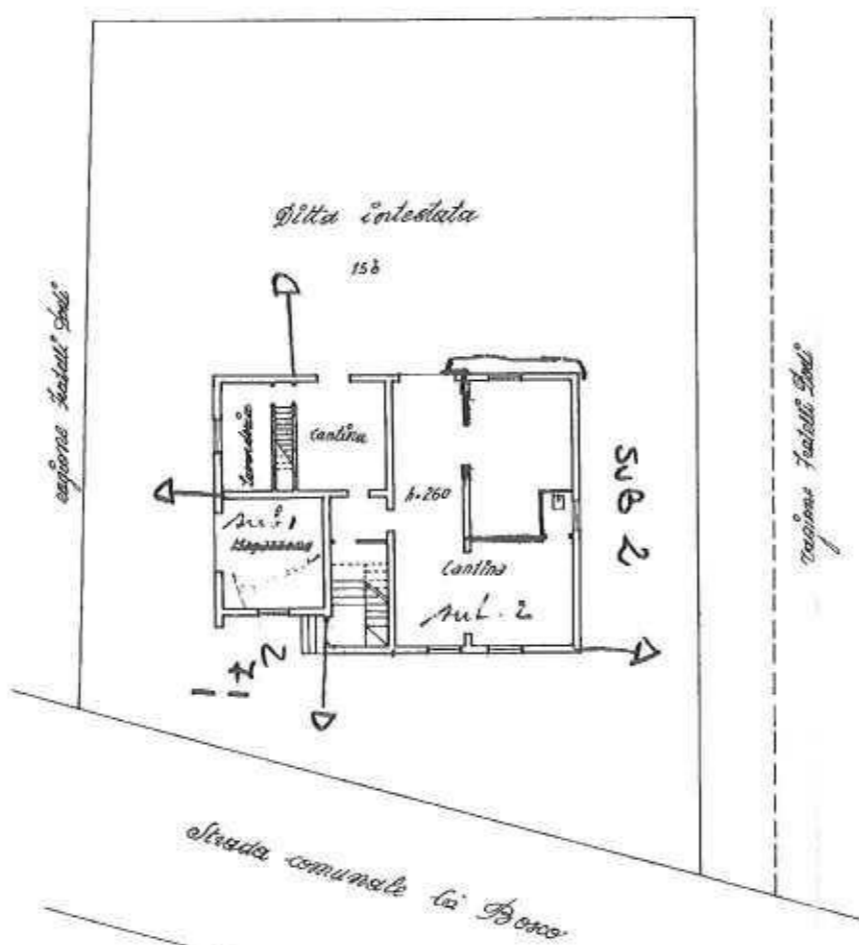

pianta piano piano

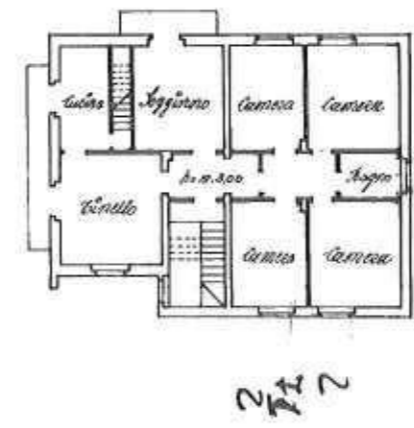

1665

ORIENTAMENTO



SCALA DI 1:200

SPAZIO RISERVATO PER LE ANNOTAZIONI D'UFFICIO
 DATA 26-10-1968
 PROT. N° 158

Compilata dal Geometa
Artemio Piazza
 Iscritto all'Albo dei Geometri
 della Provincia di Piacenza
 DATA 22 Ottobre 1968
 FIRMAT: P. Artemio Piazza

