

Rilievo grafico dello stato attuale

Pianta Piano Primo

Particella n.95 - sub. 610

SCALA 1:100

LEGENDA

-  Muratura
-  Condizionatori Fan coils
-  Clifono
-  Radiatore
-  Quadro elettrico
-  Bollitore elettrico
-  Stufa a pellet

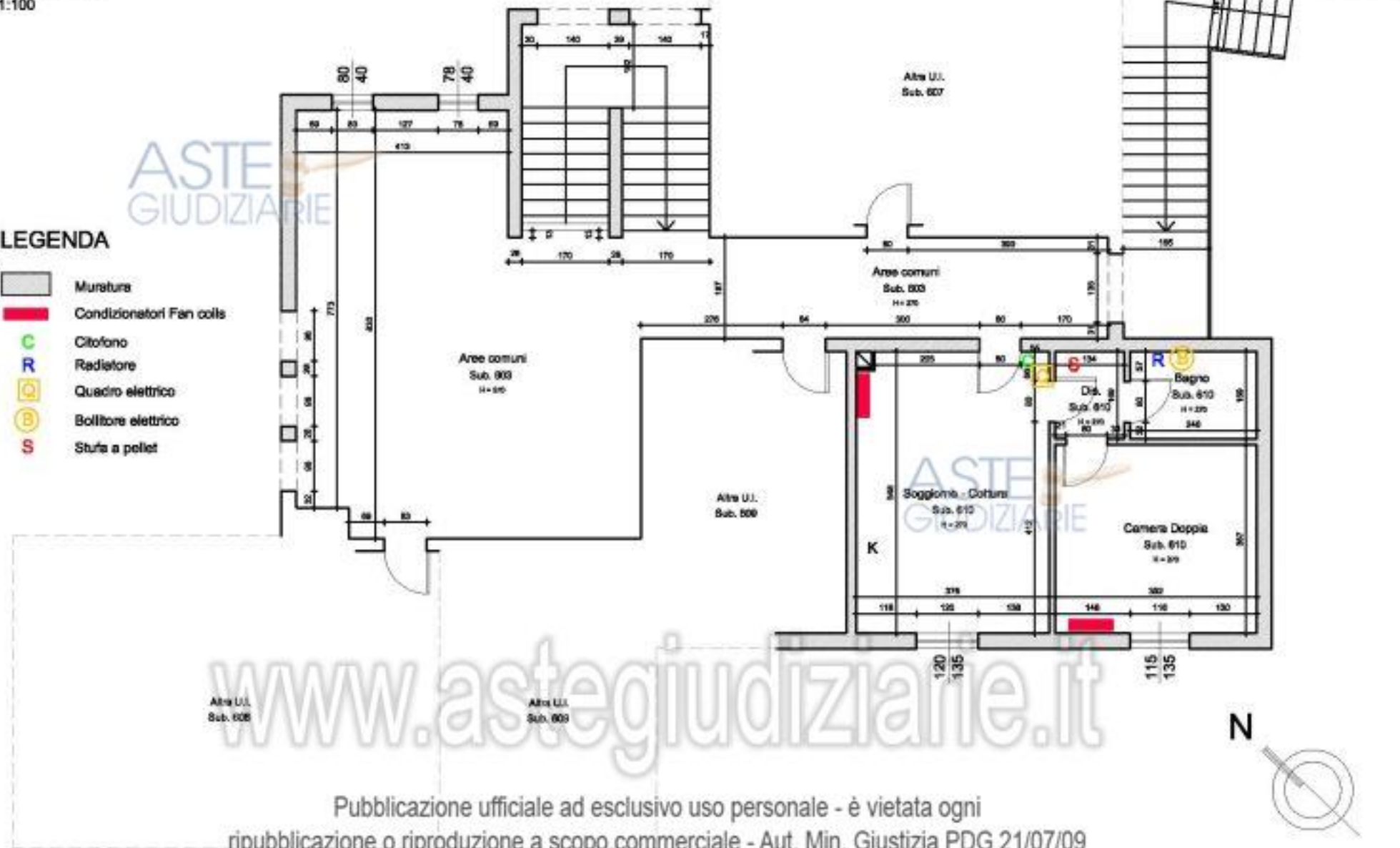

**Agenzia del Territorio
CATASTO FABBRICATI
Ufficio Provinciale di
Livorno**

Dichiarazione protocollo n. L10041416 del 11/05/2005

Planimetria di u.i.u. in Comune di Campiglia Marittima

Via Di Casalpiano

civ. SNC

Identificativi Catastali:

Sezione:

Foglio: 67

Particella: 95

Subalterno: 610

Compilata da:
Grassi Giovanni

Iscritto all'albo:
Architetti

Prov. Livorno

N. 35

Scheda n. 1

Scala 1:200

ASTE
GIUDIZIARIE

ASTE
GIUDIZIARIE

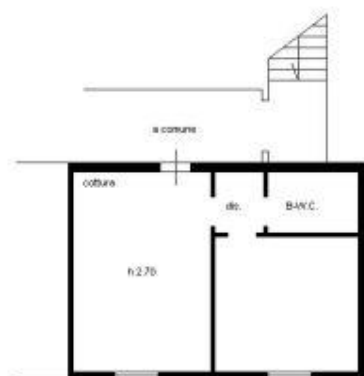

ASTE
GIUDIZIARIE

ASTE
GIUDIZIARIE
Piano Primo



www.astegiudiziarie.it

Publicazione ufficiale ad esclusivo uso personale - è vietata ogni
ripubblicazione o riproduzione a scopo commerciale - Aut. Min. Giustizia PDG 21/07/09

Ultima planimetria in atti

Catasto dei Fabbricati - Situazione al 02/02/2018 - Comune di CAMPIGLIA MARITTIMA (B509) - < Foglio: 67 - Particella: 95 - Subalterno: 610 >
VIA DI CASALPIANO SNC piano: 1;

GIUDIZIARIE

ASTE GIUDIZIARIE

ASTE GIUDIZIARIE

www.astegiudiziarie.it

Publicazione ufficiale ad esclusivo uso personale - è vietata ogni
ripubblicazione o riproduzione a scopo commerciale - Aut. Min. Giustizia PDG 21/07/09

N=31700

E=55600

3 Particelle: 94,95,97

6-Mar-2018 17:0:5
Prot. n. T296497/2018
Scala originale: 1:2000
Dimensione cornice: 534.000 x 378.000 metri
Comune: CAMPIGLIA MARIITIMA
Foglio: 67



ASTE GIUDIZIARIE

■ corti in uso esclusivo degli alloggi

■ zona residence

■ zona servizi

zona ristorante, bar, sala comune

■ zona centro fitness

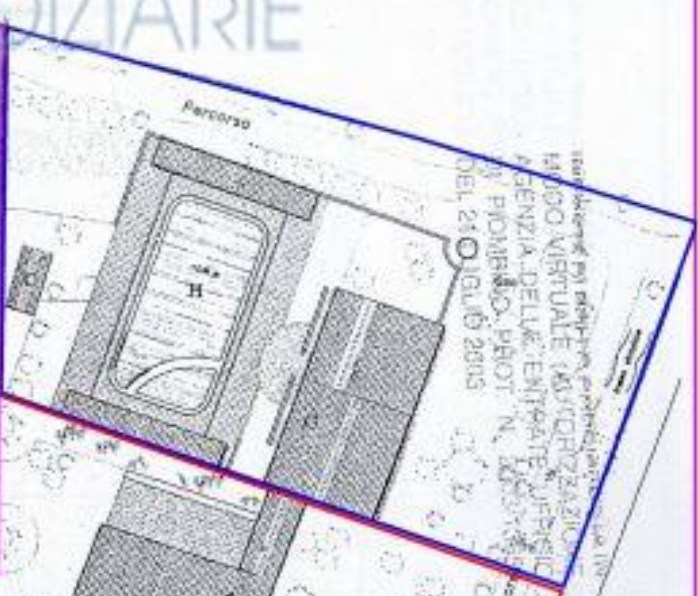
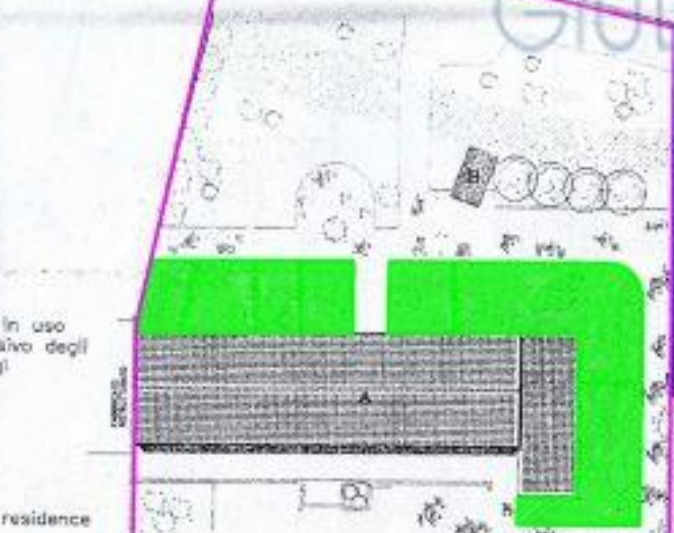

stanza adibita per deposito, pertinenza di
RISERVA PRIVATA (MARCHIOZZI)
AGENZIA DELLE ENTRATE, UFFICIO
DI POMBINO, PROT. N. 1000000000
DEL 24/01/2005

Allegato A)
195h



www.astegiudiziarie.it

Publicazione ufficiale ad esclusivo uso personale - è vietata ogni
ripubblicazione o riproduzione a scopo commerciale - Aut. Min. Giustizia PDG 21/07/09

ELABORATO PLANIMETRICO	Completato dal: BORTINI SERGIO	Inviato all'Albo: OROMETTA	Prof. Livorno	N. 928
Comune di: Campiglia Marittima	Esazione: Foglio: 67	Particella: 34	Proprietà n. 1012/017 del	
Dimensione grafica dei subalterni		Tipologia n. dal		Scala 1 : 500

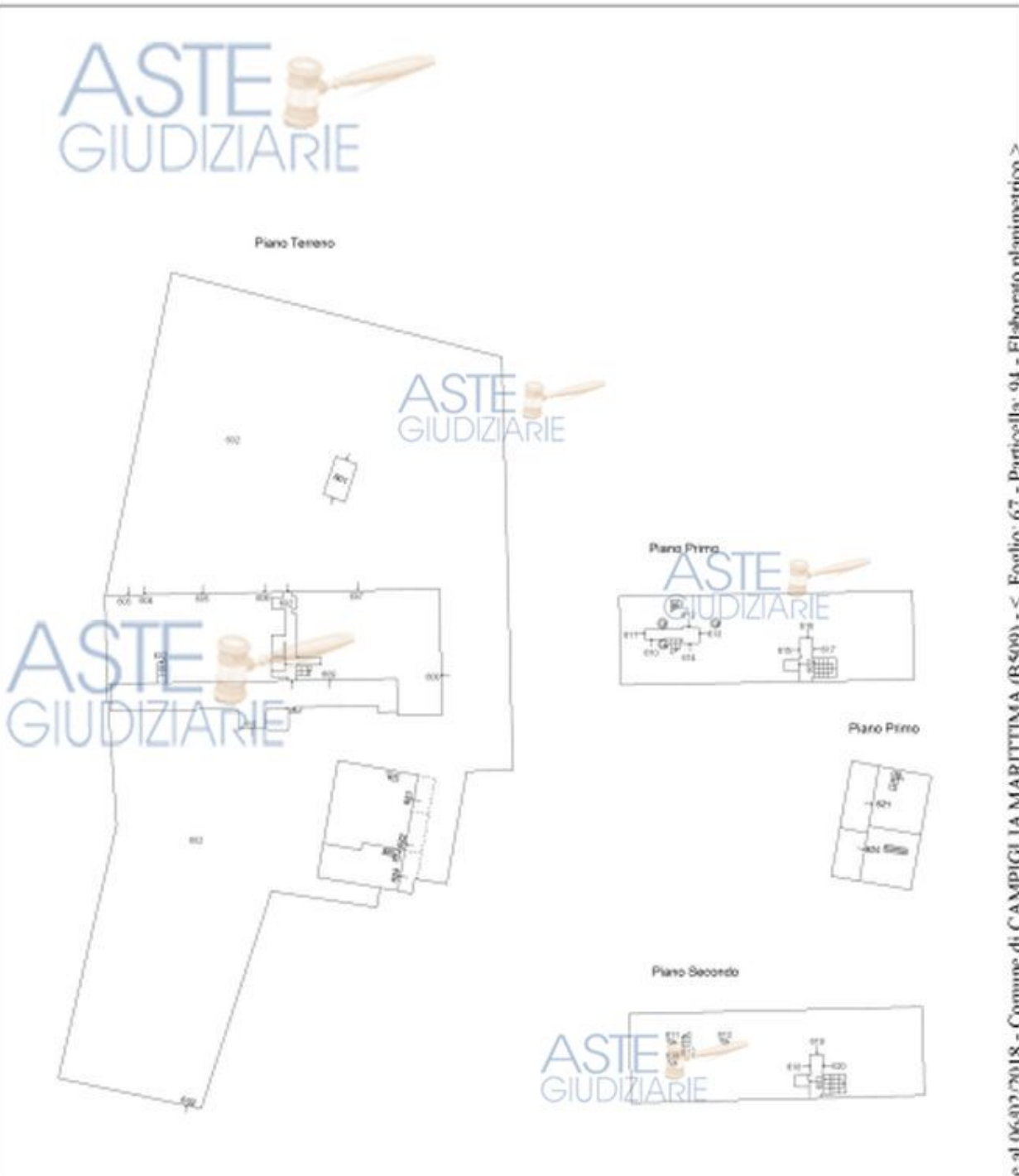

Agenzia delle Entrate
CATASTO FABBRICATI
 Ufficio Provinciale di Livorno

ASTE GIUDIZIARIE

www.astegiudiziarie.it

Ultima planimetria in atti

Data: 06/02/2018 - n. T388028 - Richiedente: Telematico
 Totale schede: 4 - Pubblicazione ufficiale ad esclusivo uso personale - è vietata ogni
 ristampa o riproduzione a scopo commerciale - Aut. Min. Giustizia PDG 21/07/09

Catasto dei Fabbricati - Situazione al 06/02/2018 - Comune di CAMPIGLIA MARITTIMA (BS009) - < Foglio: 67 - Particella: 34 - Elaborato planimetrico >

ELABORATO PLANIMETRICO	Compilato da: Bettini Sandro	Iscritto all'albo: Geometri	Prov. Livorno	N. 920
Comune di Campiglia Marittima	Sessione: Foglio: 67	Particella: 95	Presempio n. 27/11/2014	del
Dimostrazione grafica dei subalterni		Tipo Mappale n. del.	Scala 1 : 500	



www.astegiudiziarie.it

Publicazione ufficiale ad esclusivo uso personale - è vietata ogni
ripubblicazione o riproduzione a scopo commerciale - Aut. Min. Giustizia PDG 21/07/09