

N=12200



7-Ago-2008 19:11  
Prot. n. 671048/2008

Scala originale: 1:500  
Dimensione cornice: 194.000 x 138.000 metri

Comune: CASALE MONFERRATO  
Foglio: 36 All: C

E=8000

Particella: 4123

**ELABORATO PLANIMETRICO**

^ Compilato da:  
Ganora Sergio

Isritto all'albo:  
Geometri

Prov. Casale Monferrato N. 499

Agenzia del Territorio  
**CATASTO FABBRICATI**  
Ufficio Provinciale di  
Alessandria

Comune di Casale Monferrato

Sezione: Foglio: 36 Particella: 4123

Protocollo n. AL0178253 del 02/04/2007

Tipo Mappale n. del

Dimostrazione grafica dei subalterni

Scala 1 : 500

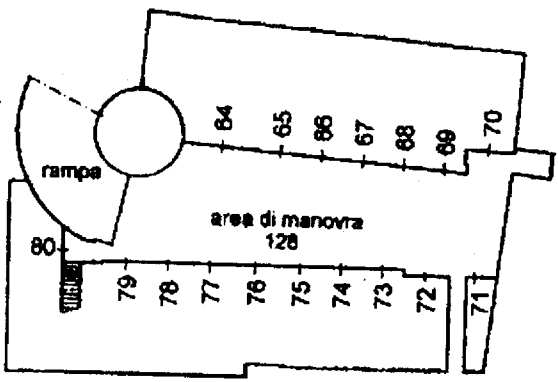

**PIANO 2° SOTTOSTRADA**

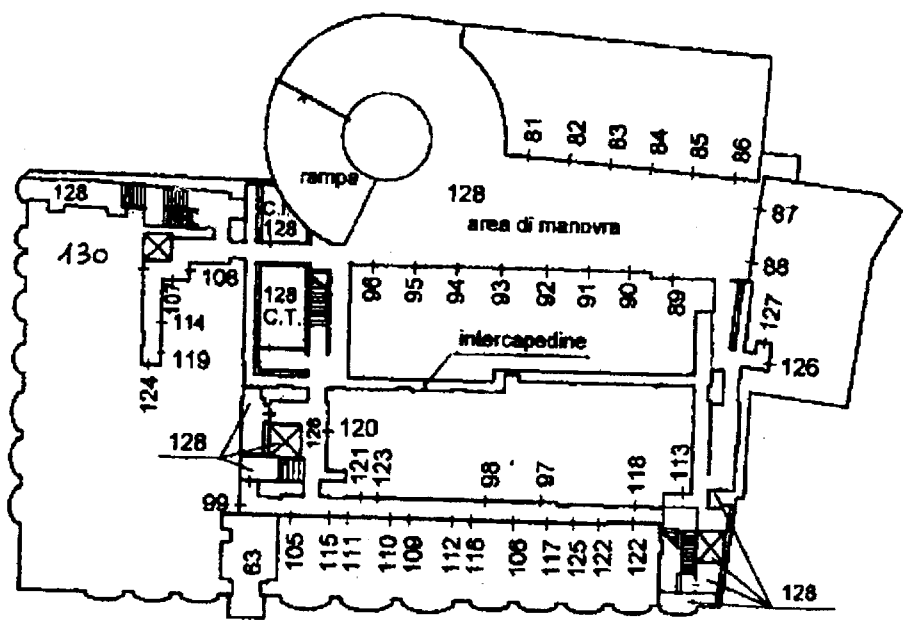

**PIANO 1° SOTTOSTRADA**



Ultima Planimetria in atti

Agenzia del Territorio  
**CATASTO FABBRICATI**  
Ufficio Provinciale di  
Alessandria

**ELABORATO PLANIMETRICO**

Compilato da:  
Ganora Sergio  
Iscritto all'albo:  
Geometri  
Prov. Casale Monferrato N. 499

Comune di Casale Monferrato

Protocollo n. AL0178253 del 02/04/2007

Sezione: Foglio: 36 Particella: 4123

Tipo Mappale n. del

Dimostrazione grafica dei subalterni

Scala 1 : 500

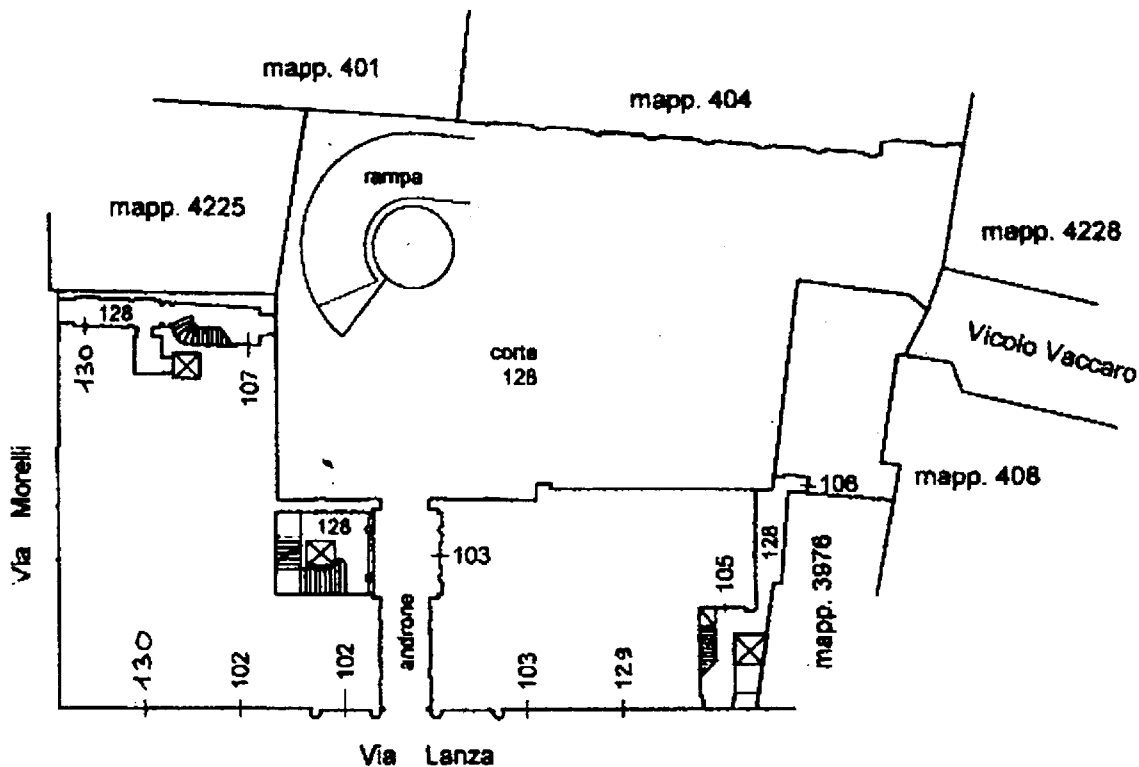

**PIANO TERRENO**

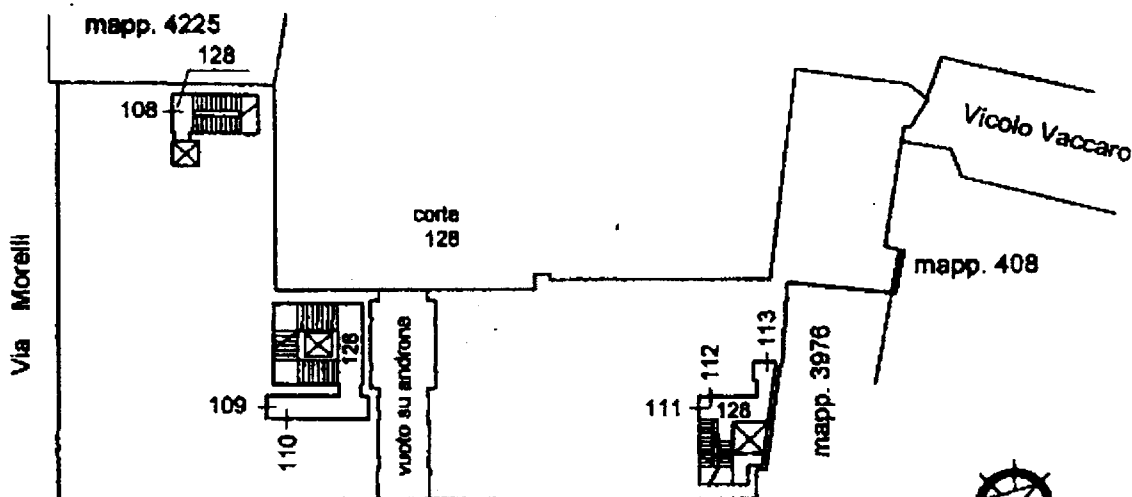

**PIANO PRIMO**



Ultima Planimetria in atti

Agenzia del Territorio  
**CATASTO FABBRICATI**  
Ufficio Provinciale di  
Alessandria

**ELABORATO PLANIMETRICO**

Compilato da:  
Ganora Sergio  
Iscritto all'albo:  
Geometri  
Prov. Casale Monferrato N. 499

Comune di Casale Monferrato

Protocollo n. AL0178253 del 02/04/2007

Sezione: Foglio: 36 Particella: 4123

Tipo Mappale n. del

Dimostrazione grafica dei subalterni

Scala 1 : 500

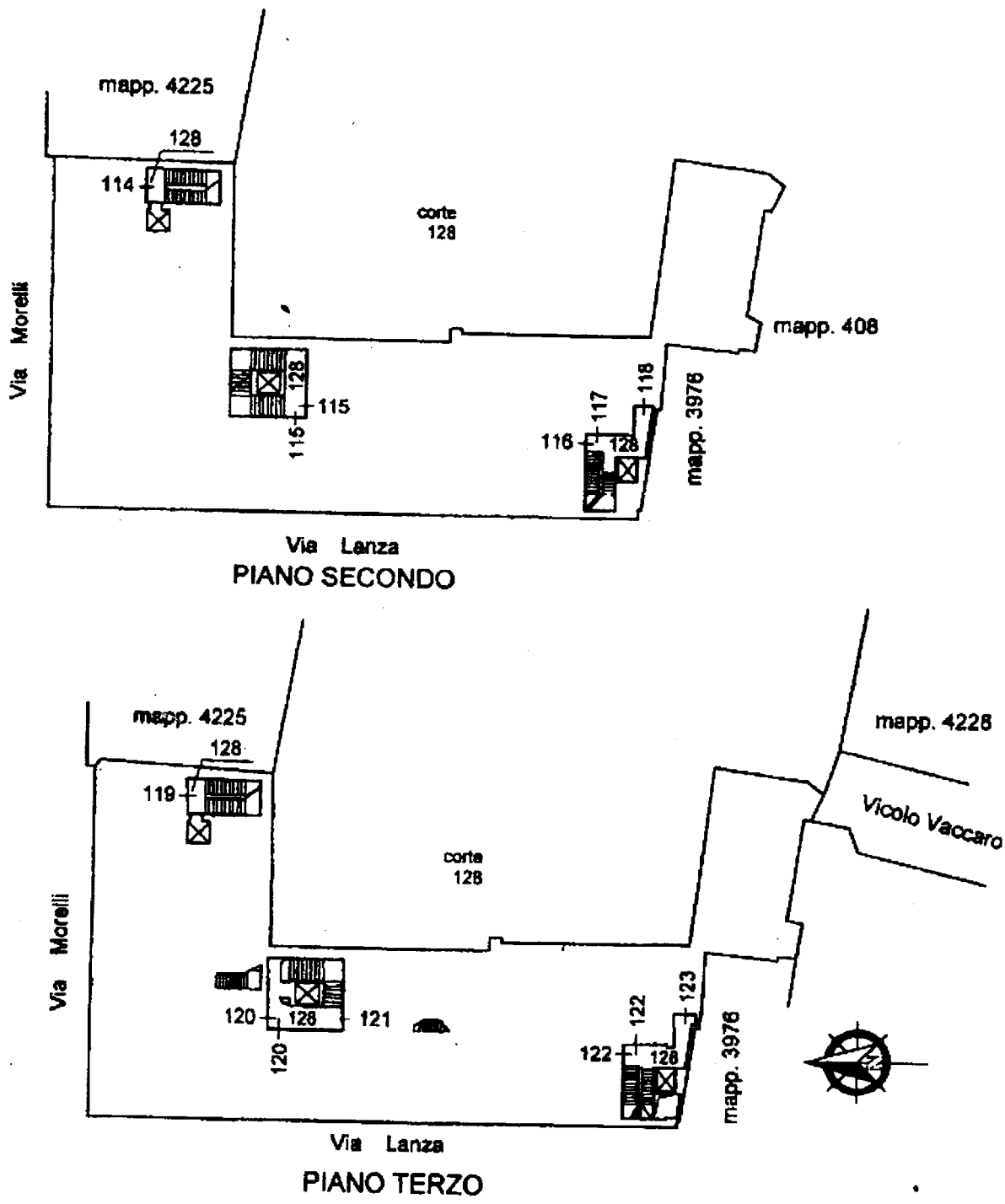

Ultima Planimetria in atti

Agenzia del Territorio  
**CATASTO FABBRICATI**  
Ufficio Provinciale di  
Alessandria

**ELABORATO PLANIMETRICO**

Compilato da:  
Ganora Sergio  
Iscritto all'albo:  
Geometri  
Prov. Casale Monferrato N. 499

Comune di Casale Monferrato  
Sezione: Foglio: 36 Particella: 4123

Protocollo n. AL0178253 del 02/04/2007  
Tipo Mappale n. del

Dimostrazione grafica dei subalterni Scala 1 : 500

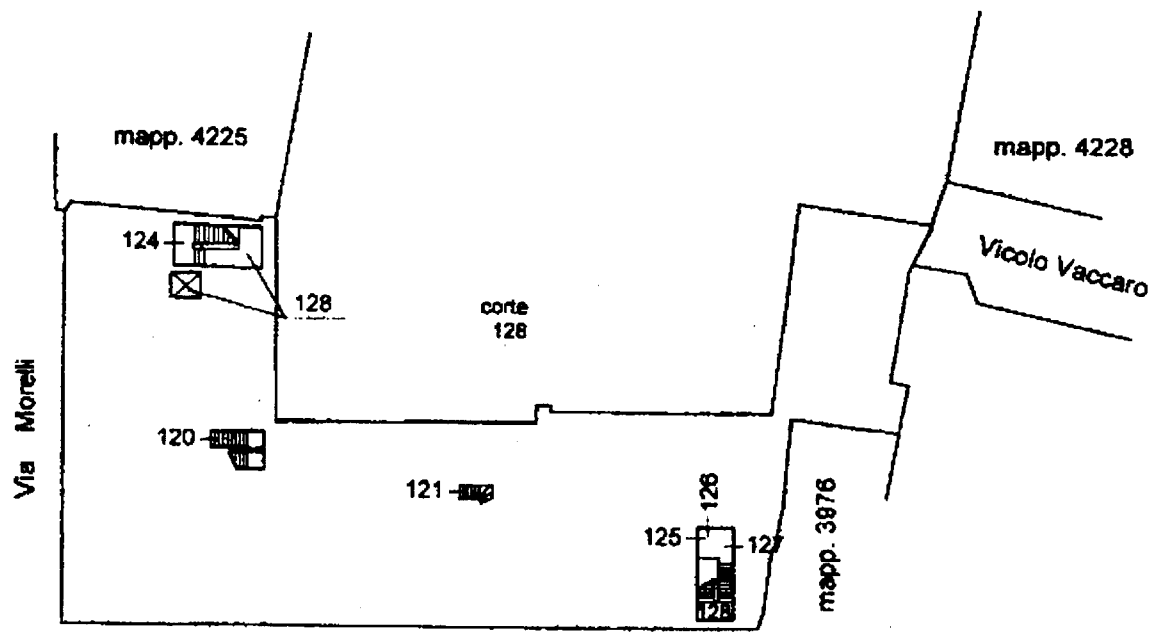

Via Lanza  
**PIANO QUARTO**



Ultima Planimetria in atti

Catasto dei Fabbricati - Situazione al 11/02/2009 - Comune di CASALE MONFERRATO (B885) - < Foglio: 36 Particella: 4123 - Subalterno 103 >  
VIA GIOVANNI LANZA n. 87 piano: T;

**Agenzia del Territorio**  
**CATASTO FABBRICATI**  
Ufficio Provinciale di  
**Alessandria**

Dichiarazione protocollo n. AL0204405 del 16/12/2005

Planimetria di u.i.u. in Comune di Casale Monferrato

Via Lanza

civ. 87

Identificativi Catastali:

Sezione:

Foglio: 36

Particella: 4123

Subalterno: 103

Compilata da:  
Ganora Sergio

Iscritto all'albo:  
Geometri

Prov. Casale Monferrato N. 499

Scheda n. 1

Scala 1:200

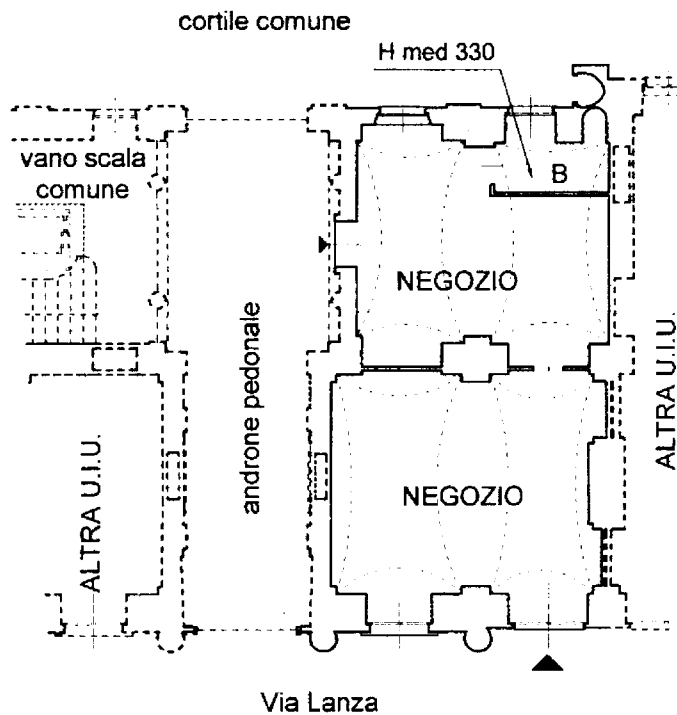

**PIANO TERRA** H media 337



Ultima Planimetria in atti

**Agenzia del Territorio  
CATASTO FABBRICATI  
Ufficio Provinciale di  
Alessandria**

Dichiarazione protocollo n. AL0204405 del 16/12/2005

Planimetria di u.i.u. in Comune di Casale Monferrato

Via Lanza

civ. 91

Identificativi Catastali:

Sezione:

Foglio: 36

Particella: 4123

Subalterno: 99

Compilata da:  
Ganora Sergio

Iscritto all'albo:  
Geometri

Prov. Casale Monferrato N. 499

Scheda n. 1

Scala 1:200

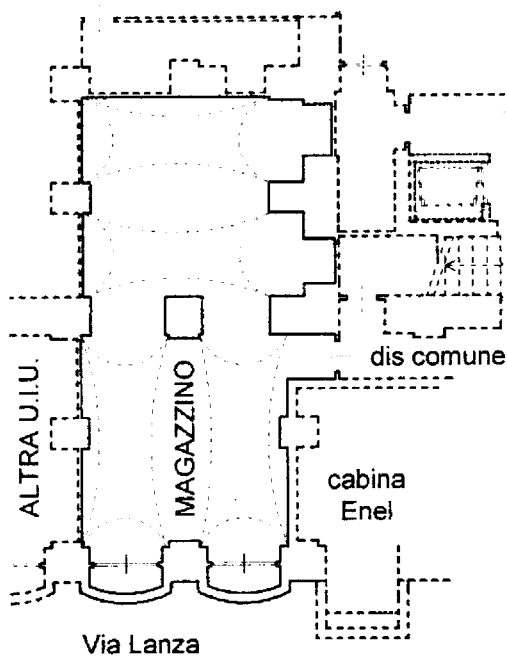

**PIANO PRIMO SOTTOSTRADA**

H med 320



Catasto dei Fabbricati - Situazione al 11/02/2009 - Comune di CASALE MONFERRATO(B885) - < Foglio: 36 Particella: 4123 - Subalterno 99 >  
VIA GIOVANNI LANZA n. 91 piano: S1;

Ultima Planimetria in atti

**Agenzia del Territorio  
CATASTO FABBRICATI  
Ufficio Provinciale di  
Alessandria**

Dichiarazione protocollo n. AL0204405 del 16/12/2005

Planimetria di u.i.u. in Comune di Casale Monferrato

Via Lanza

civ. 91

Identificativi Catastali:

Sezione:

Foglio: 36

Particella: 4123

Subalterno: 98

Compilata da:  
Ganora Sergio

Iscritto all'albo:  
Geometri

Prov. Casale Monferrato N. 499

Scheda n. 1

Scala 1:200

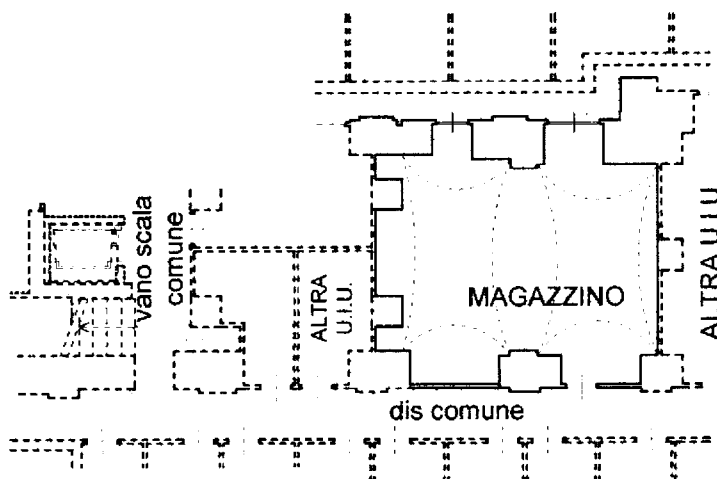

**PIANO PRIMO SOTTOSTRADA**

H med 340



Catasto dei Fabbricati - Situazione al 11/02/2009 - Comune di CASALE MONFERRATO (B885) - < Foglio: 36 Particella: 4123 - Subalterno 98 >  
VIA GIOVANNI LANZA n. 91 piano: S1;

Ultima Planimetria in atti