

FASCICOLO GRUPPO A

CTU - FALL 17/2015



PLANIMETRIA CATASTALE PER MAPPALE E SINGOLO SUB

361

Agenzia del Territorio
CATASTO FABBRICATI
 Ufficio Provinciale di
 Ancona

3-4-5-6

ELABORATO PLANIMETRICO

Compilato da:
 Bruge' Vladimiro
 Iscritto all'albo:
 Geometri

Prov. Ancona

N. 1646

Comune di Numana

Sezione: Foglio: 11

Particella: 361

Protocollo n. AN0072915 del 04/03/2011

Tipo Mappale n. 206487 del 19/10/2010

Dimostrazione grafica dei subalterni

Scala 1 : 500

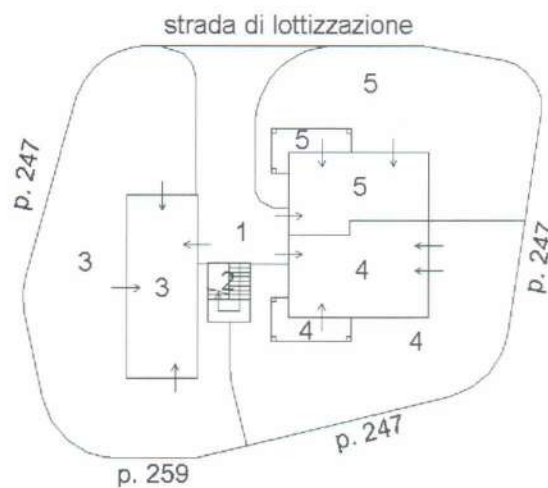
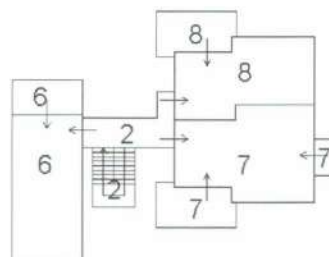
PIANO TERRA**PIANO PRIMO**

Ultima Planimetria in atti

Data: 01/09/2015 - n. AN0082014 - Richiedente

Scheda 1 di 1 - Formato di acq.: A4(210x297) - Fatt. di scala: 1:1

Catasto dei fabbricati - Situazione al 01/09/2015 - Comune di NUMANA(F978) - < Foglio: 11 Particella: 361 - Elaborato planimetrico

Ufficio Provinciale di Ancona - Territorio

Servizi Catastali

Comune di: NUMANA

Elenco Subaltemi

ACCERTAMENTO DELLA PROPRIETA IMMOBILIARE URBANA
ELENCO DEI SUBALTERNI ASSEGNATI

Comune		Sezione	Foglio	Particella		Tipo mappale	del:
NUMANA			11	361		206487	
Sub	UBICAZIONE via/piazza	n°civ	Piani	Scala	Int.	DESCRIZIONE	
1	via costa verde	SCN	T			B.C.N.C. CORTE COMUNE A TUTTI I SUB.	
2	via costa verde	SCN	T-1			B. C. N. C. SCALA E BALLATOIO COMUNI A I SUB. 6,7 E 8.	
3	via costa verde	SCN	T			ABITAZIONE DI TIPO ECONOMICO	
4	via costa verde	SCN	T			ABITAZIONE DI TIPO ECONOMICO	
5	via costa verde	SCN	T			ABITAZIONE DI TIPO ECONOMICO	
6	via costa verde	SCN	1			ABITAZIONE DI TIPO ECONOMICO	
7	via costa verde	SCN	1			ABITAZIONE DI TIPO ECONOMICO	
8	via costa verde	SCN	1			ABITAZIONE DI TIPO ECONOMICO	

Visura ordinaria

Richiedente: .

Agenzia del Territorio
CATASTO FABBRICATI
 Ufficio Provinciale di
Ancona

Dichiarazione protocollo n. AN0072915 del 04/03/2011

Planimetria di u.i.u. in Comune di Numana

Via Costa Verde

civ. SCN

Identificativi Catastali:

Sezione:

Foglio: 11

Particella: 361

Subalterno: 3

Compilata da:

Bruge' Vladimiro

Iscritto all'albo:

Geometri

Prov. Ancona

N. 1646

Scheda n. 1

Scala 1:200

PIANO TERRA

corte esclusiva



ditta intestata

Catasto dei fabbricati - Situazione al 01/09/2015 - Comune di NUMANA(1978) - < Foglio: 11 Particella: 361 - Subalterno 3 >
 VIA COSTA VERDE n. SCN piano: T;

Ultima Planimetria in atti

Data: 01/09/2015 - n. AN0081809 - Richiedente GEOM PASQUALINI CAMILLO X CTU TRIB AN FALLIMENTO 17/2015

Tot.schede: 1 - Formato di acq.: A4(210x297) - Fatt. di scala: 1:1

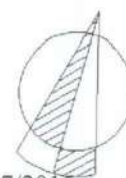

Agenzia del Territorio
CATASTO FABBRICATI
 Ufficio Provinciale di
 Ancona

Dichiarazione protocollo n. AN0072915 del 04/03/2011

Planimetria di u.i.u. in Comune di Numana

Via Costa Verde

civ. SCN

Identificativi Catastali:

Sezione:

Foglio: 11

Particella: 361

Subalterno: 4

Compilata da:

Bruge' Vladimiro

Iscritto all'albo:

Geometri

Prov. Ancona

N. 1646

Scheda n. 1

Scala 1:200

PIANO TERRA

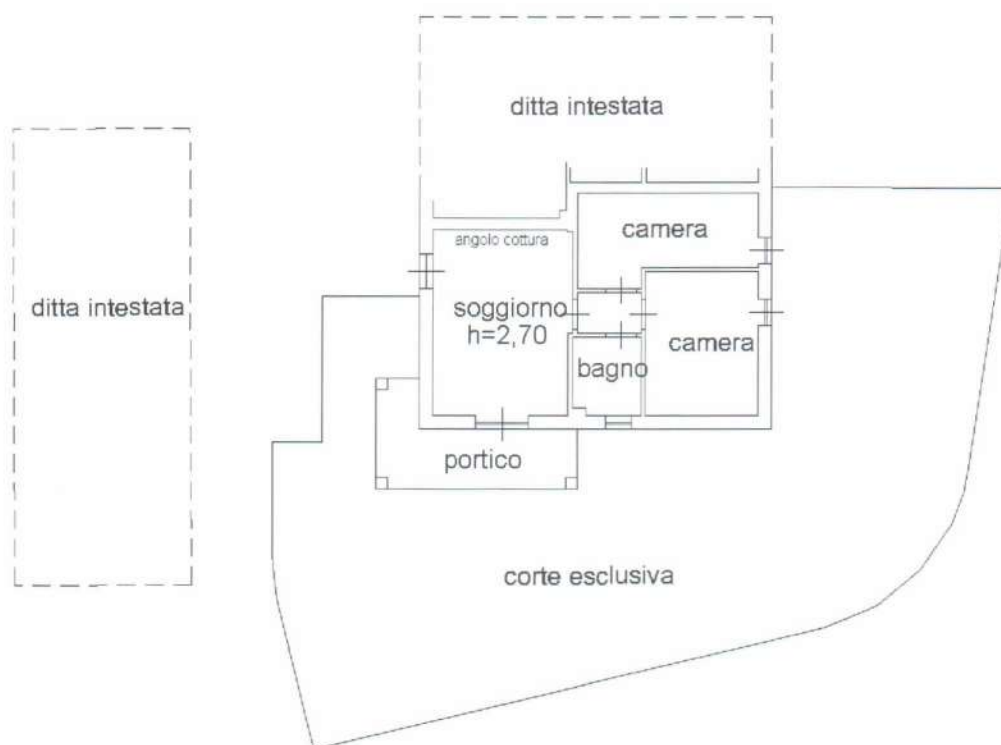

Catasto dei Fabbricati - Situazione al 01/09/2015 - Comune di NUMANA(1978) - < Foglio: 11 Particella: 361 - Subalterno 4 >
 VIA COSTA VERDE n. SCN piano: T;

Ultima Planimetria in atti

Data: 01/09/2015 - n. AN0081810 - Richiedente GEOM PASQUALINI CAMILLO X CTU TRIB AN FALLIMENTO 17/2015

Tot.schede: 1 - Formato di acq.: A4(210x297) - Fatt. di scala: 1:1



Agenzia del Territorio
CATASTO FABBRICATI
 Ufficio Provinciale di
 Ancona

Dichiarazione protocollo n. AN0072915 del 04/03/2011

Planimetria di u.i.u. in Comune di Numana

Via Costa Verde

civ. SCN

Identificativi Catastali:

Sezione:

Foglio: 11

Particella: 361

Subalterno: 5

Compilata da:

Bruge' Vladimiro

Iscritto all'albo:

Geometri

Prov. Ancona

N. 1646

Scheda n. 1

Scala 1:200

PIANO TERRA

corte esclusiva

portico

soggiorno
h=2,70

bagno

camera

angolo cottura

ditta intestata

ditta intestata

Catasto dei Fabbricati - Situazione al 01/09/2015 - Comune di NUMANA (978) - < Foglio: 11 Particella: 361 - Subalterno 5 >
 VIA COSTA VERDE n. SCN piano: T;

Ultima Planimetria in atti

Data: 01/09/2015 - n. AN0081811 - Richiedente GEOM PASQUALINI CAMILLO X CTU TRIB AN FALLIMENTO 17/2015

Tot.schede: 1 - Formato di acq.: A4(210x297) - Fatt. di scala: 1:1

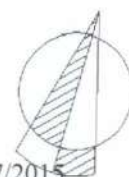

Agenzia del Territorio
CATASTO FABBRICATI
 Ufficio Provinciale di
Ancona

Dichiarazione protocollo n. AN0072915 del 04/03/2011

Planimetria di u.i.u. in Comune di Numana

Via Costa Verde

civ. SCN

Identificativi Catastali:

Sezione:

Foglio: 11

Particella: 361

Subalterno: 6

Compilata da:

Bruge' Vladimiro

Iscritto all'albo:

Geometri

Prov. Ancona

N. 1646

Scheda n. 1

Scala 1:200

PIANO PRIMO

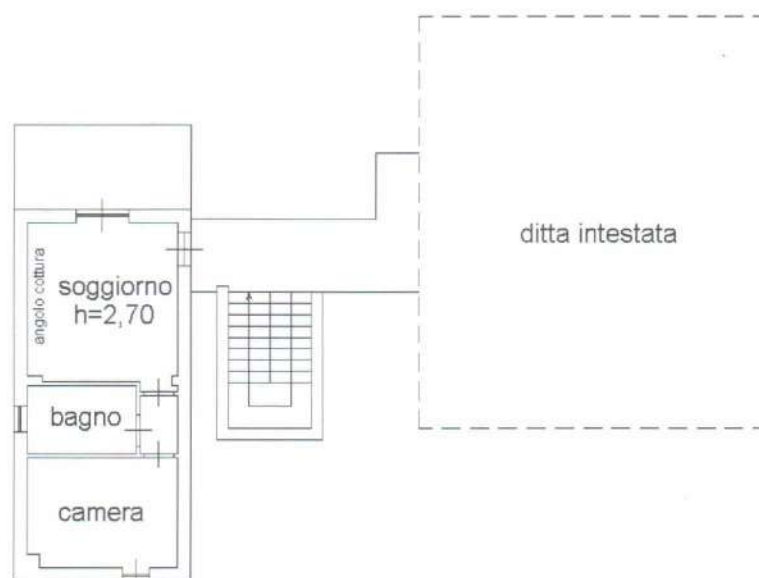

Catasto dei Fabbricati - Situazione al 01/09/2015 - Comune di NUMANA (n. 978) - < Foglio: 11 Particella: 361 - Subalterno 6 >
 VIA COSTA VERDE n. SCN piano: 1;

Ultima Planimetria in atti



371

ELABORATO PLANIMETRICO

Compilato da:
Bruge' Vladimiro
Iscritto all'albo:
Geometri
Prov. Ancona

N. 1646

Agenzia del Territorio
CATASTO FABBRICATI
Ufficio Provinciale di
Ancona

3-5-6

Comune di Numana

Protocollo n. AN0072916 del 04/03/2011

Sezione: Foglio: 11

Particella: 371

Tipo Mappale n. 223062 del 08/11/2010

Dimostrazione grafica dei subalterni

Scala 1 : 500

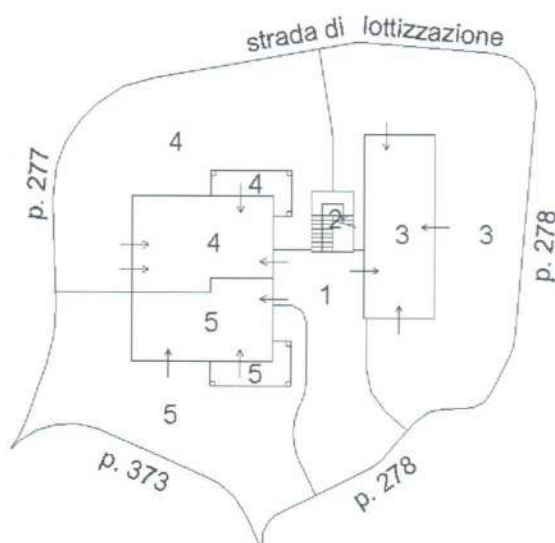
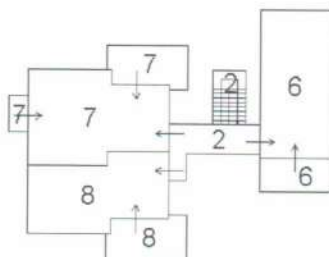
PIANO TERRA**PIANO PRIMO**

Ultima Planimetria in atti

Data: 01/09/2015 - n. AN0082017 - Richiedente

Scheda 1 di 1 - Formato di acq.: A4(210x297) - Fatt. di scala: 1:1



Agenzia del Territorio
CATASTO FABBRICATI
 Ufficio Provinciale di
 Ancona

Dichiarazione protocollo n. AN0072916 del 04/03/2011

Planimetria di u.i.u. in Comune di Numana

Via Costa Verde

civ. SCN

Identificativi Catastali:

Sezione:

Foglio: 11

Particella: 371

Subalterno: 3

Compilata da:

Bruge' Vladimiro

Iscritto all'albo:

Geometri

Prov. Ancona

N. 1646

Scheda n. 1

Scala 1:200

PIANO TERRA

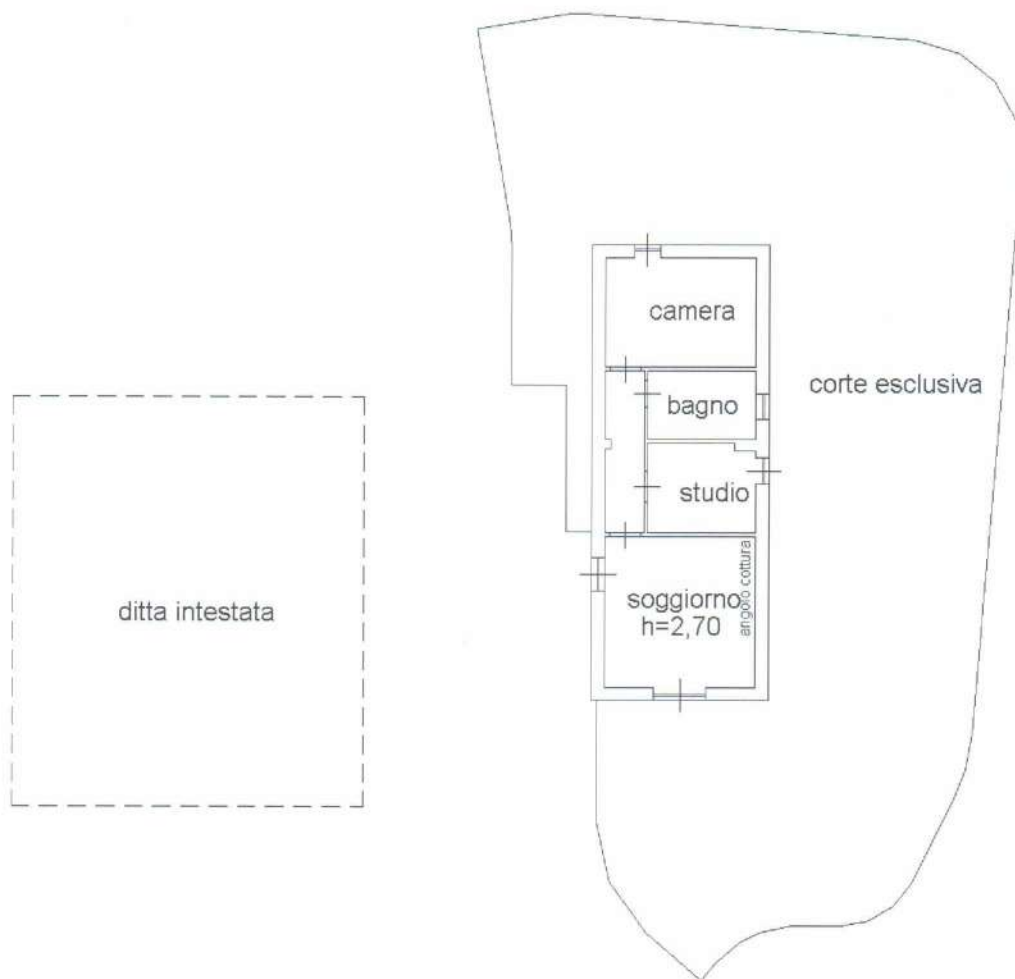

Catasto dei Fabbricati - Situazione al 01/09/2015 - Comune di NUMANA (1978) - < Foglio: 11 Particella: 371 - Subalterno 3 >
 VIA COSTA VERDE n. SCN piano: T;

Ultima Planimetria in atti

Data: 01/09/2015 - n. AN0081814 - Richiedente GEOM PASQUALINI CAMILLO X CTU TRIB AN FALLIMENTO 17/2015

Tot.schede: 1 - Formato di acq.: A4(210x297) - Fatt. di scala: 1:1

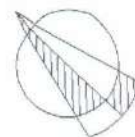

Agenzia del Territorio
CATASTO FABBRICATI
 Ufficio Provinciale di
Ancona

Dichiarazione protocollo n. AN0072916 del 04/03/2011

Planimetria di u.i.u. in Comune di Numana

Via Costa Verde

civ. SCN

Identificativi Catastali:

Sezione:

Foglio: 11

Particella: 371

Subalterno: 5

Compilata da:

Bruge' Vladimiro

Iscritto all'albo:

Geometri

Prov. Ancona

N. 1646

Scheda n. 1

Scala 1:200

PIANO TERRA

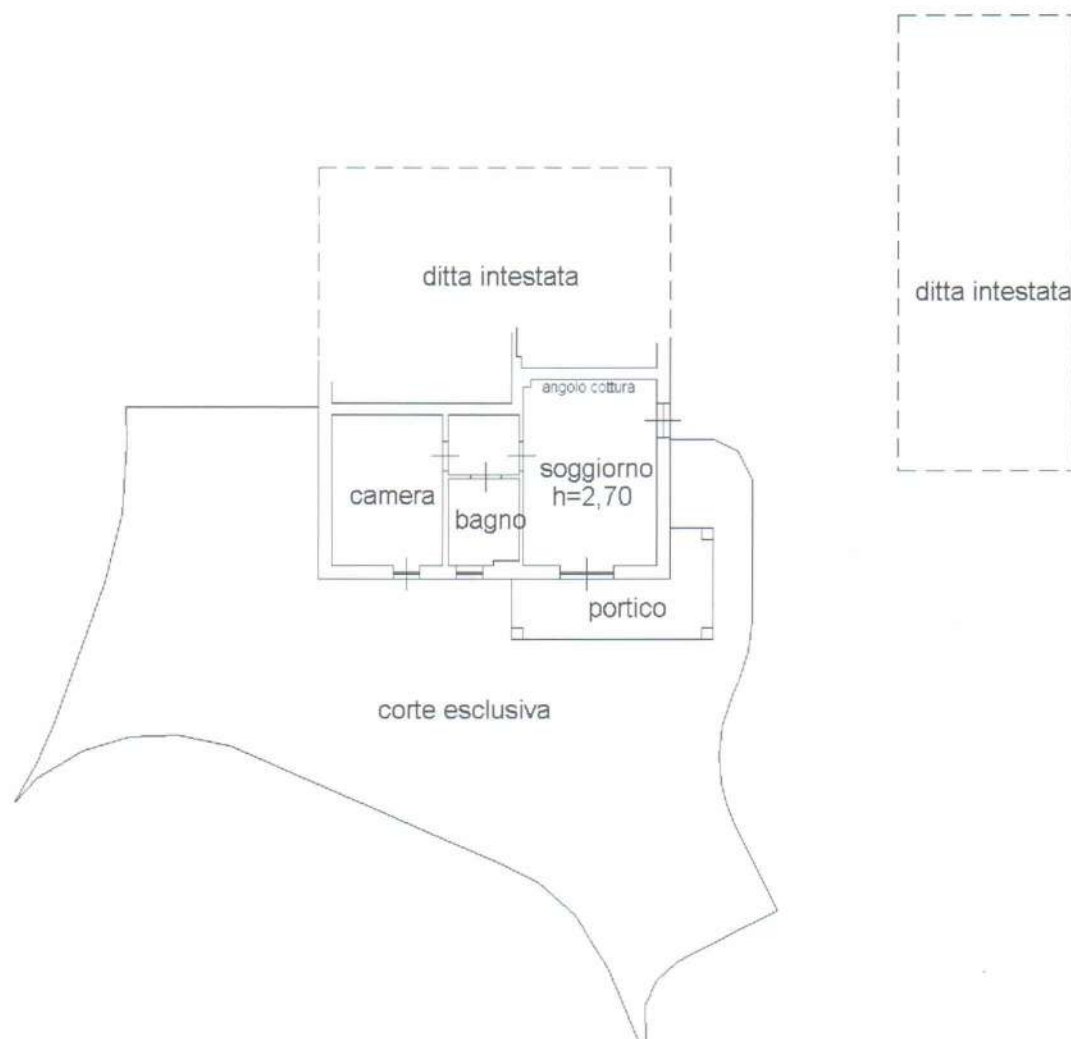

Catasto dei Fabbricati - Situazione al 01/09/2015 - Comune di NUMANA (F978) - < Foglio: 11 Particella: 371 - Subalterno 5 >
 VIA COSTA VERDE n. SCN piano: T;

Ultima Planimetria in atti

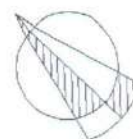

Data: 01/09/2015 - n. AN0081815 - Richiedente GEOM PASQUALINI CAMILLO X CTU TRIB AN FALLIMENTO 17/2015

Tot.schede: 1 - Formato di acq.: A4(210x297) - Fatt. di scala: 1:1

Agenzia del Territorio
CATASTO FABBRICATI
 Ufficio Provinciale di
 Ancona

Dichiarazione protocollo n. AN0072916 del 04/03/2011

Planimetria di u.i.u. in Comune di Numana

Via Costa Verde

civ. SCN

Identificativi Catastali:

Sezione:

Foglio: 11

Particella: 371

Subalterno: 6

Compilata da:

Bruge' Vladimiro

Iscritto all'albo:

Geometri

Prov. Ancona

N. 1646

Scheda n. 1

Scala 1:200

PIANO PRIMO

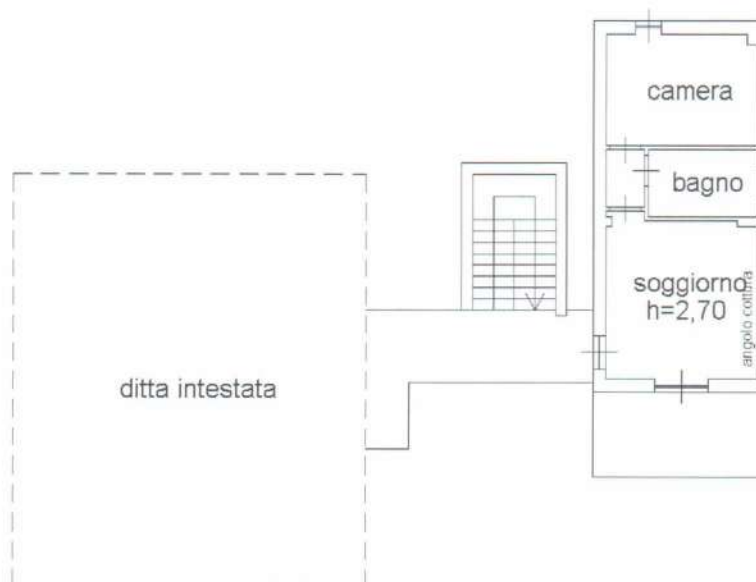

Catasto dei Fabbricati - Situazione al 01/09/2015 - Comune di NUMANA(F978) - < Foglio: 11 Particella: 371 - Subalterno 6 >
 VIA COSTA VERDE n. SCN piano: 1;

Ultima Planimetria in atti

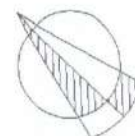

Data: 01/09/2015 - n. AN0081816 - Richiedente GEOM PASQUALINI CAMILLO X CTU TRIB AN FALLIMENTO 17/2015

Tot.schede: 1 - Formato di acq.: A4(210x297) - Fatt. di scala: 1:1

ELABORATO PLANIMETRICO

Compilato da:
Bruge' Vladimiro
Iscritto all'albo:
Geometri
Prov. Ancona N. 1646

Agenzia del Territorio
CATASTO FABBRICATI
Ufficio Provinciale di
Ancona

375
3-4-5-6-7

Comune di Numana

Sezione: Foglio: 11

Particella: 375

Protocollo n.

del

Tipo Mappale n. 223062

del 08/11/2010

Dimostrazione grafica dei subalterni

Scala 1 : 500

PIANO TERRA

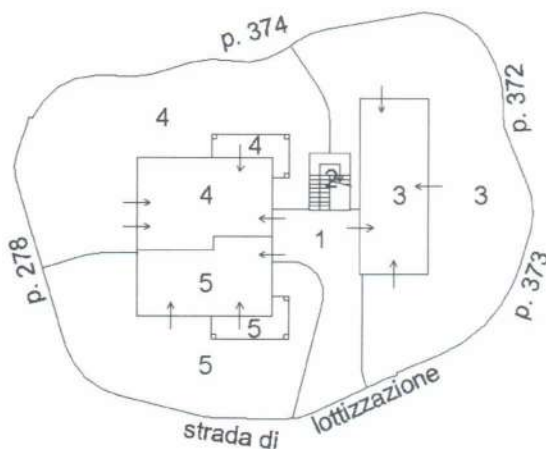

PIANO PRIMO

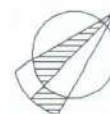
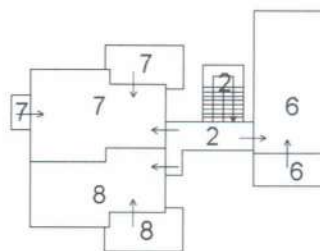

Ufficio Provinciale di Ancona - Territorio

Servizi Catastali

Comune di: NUMANA

Elenco Subalterni

ACCERTAMENTO DELLA PROPRIETA IMMOBILIARE URBANA

ELENCO DEI SUBALTERNI ASSEGNATI

Comune		Sezione	Foglio	Particella		Tipo mappale	del:
NUMANA			11	375		223062	
Sub	UBICAZIONE via/piazza	n°civ	Piani	Scala	Int.	DESCRIZIONE	
1	via costa verde	SCN	T			B.C.N.C. CORTE COMUNE A TUTTI I SUB.	
2	via costa verde	SCN	T-1			B. C. N. C. SCALA E BALLATOIO COMUNI AI SUB. 6,7 E 8.	
3	via costa verde	SCN	T			ABITAZIONE DI TIPO ECONOMICO	
4	via costa verde	SCN	T			ABITAZIONE DI TIPO ECONOMICO	
5	via costa verde	SCN	T			ABITAZIONE DI TIPO ECONOMICO	
6	via costa verde	SCN	1			ABITAZIONE DI TIPO ECONOMICO	
7	via costa verde	SCN	1			ABITAZIONE DI TIPO ECONOMICO	
8	via costa verde	SCN	1			ABITAZIONE DI TIPO ECONOMICO	

Visura ordinaria

Richiedente: .

Ufficio Provinciale di Ancona - Territorio

Servizi Catastali

Comune di: NUMANA

Elenco Subalterni

ACCERTAMENTO DELLA PROPRIETA IMMOBILIARE URBANA

ELENCO DEI SUBALTERNI ASSEGNATI

Comune		Sezione	Foglio	Particella		Tipo mappale	del:
NUMANA			11	375		223062	
Sub	UBICAZIONE via/piazza	n° civ	Piani	Scala	Int.	DESCRIZIONE	
1	via costa verde	SCN	T			B.C.N.C. CORTE COMUNE A TUTTI I SUB.	
2	via costa verde	SCN	T-1			B. C. N. C. SCALA E BALLATOIO COMUNI AI SUB. 6,7 E 8.	
3	via costa verde	SCN	T			ABITAZIONE DI TIPO ECONOMICO	
4	via costa verde	SCN	T			ABITAZIONE DI TIPO ECONOMICO	
5	via costa verde	SCN	T			ABITAZIONE DI TIPO ECONOMICO	
6	via costa verde	SCN	1			ABITAZIONE DI TIPO ECONOMICO	
7	via costa verde	SCN	1			ABITAZIONE DI TIPO ECONOMICO	
8	via costa verde	SCN	1			ABITAZIONE DI TIPO ECONOMICO	

Visura ordinaria

Agenzia del Territorio
CATASTO FABBRICATI
 Ufficio Provinciale di
 Ancona

Dichiarazione protocollo n. AN0072918 del 04/03/2011

Planimetria di u.i.u. in Comune di Numana

Via Costa Verde

civ. SCN

Identificativi Catastali:

Sezione:

Foglio: 11

Particella: 375

Subalterno: 3

Compilata da:

Bruge' Vladimiro

Iscritto all'albo:

Geometri

Prov. Ancona

N. 1646

Scheda n. 1

Scala 1:200

PIANO TERRA

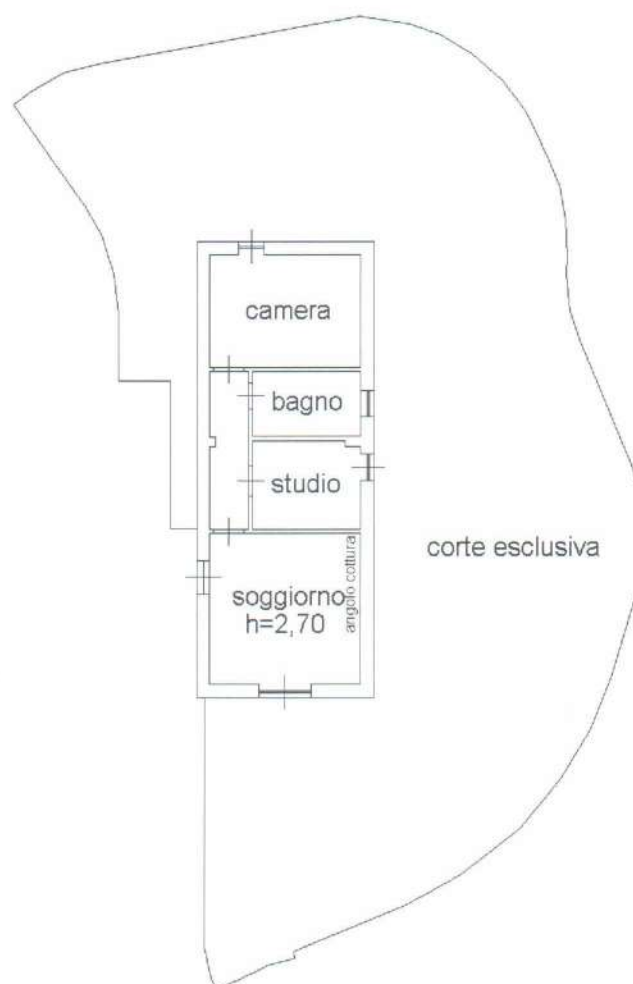

Catasto dei Fabbricati - Situazione al 01/09/2015 - Comune di NUMANA (F978) - < Foglio: 11 Particella: 375 - Subalterno 3 >
 VIA COSTA VERDE n. SCN piano: T;

Ultima Planimetria in atti

Data: 01/09/2015 - n. AN0081832 - Richiedente GEOM PASQUALINI CAMILLO X CTU TRIB AN FALLIMENTO 17/2015

Tot.schede: 1 - Formato di acq.: A4(210x297) - Fatt. di scala: 1:1

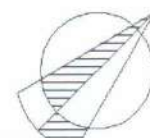

Agenzia del Territorio
CATASTO FABBRICATI
 Ufficio Provinciale di
 Ancona

Dichiarazione protocollo n. AN0072918 del 04/03/2011

Planimetria di u.i.u. in Comune di Numana

Via Costa Verde

civ. SCN

Identificativi Catastali:

Sezione:

Foglio: 11

Particella: 375

Subalterno: 4

Compilata da:
Bruge' VladimiroIscritto all'albo:
Geometri

Prov. Ancona

N. 1646

Scheda n. 1

Scala 1:200

PIANO TERRA

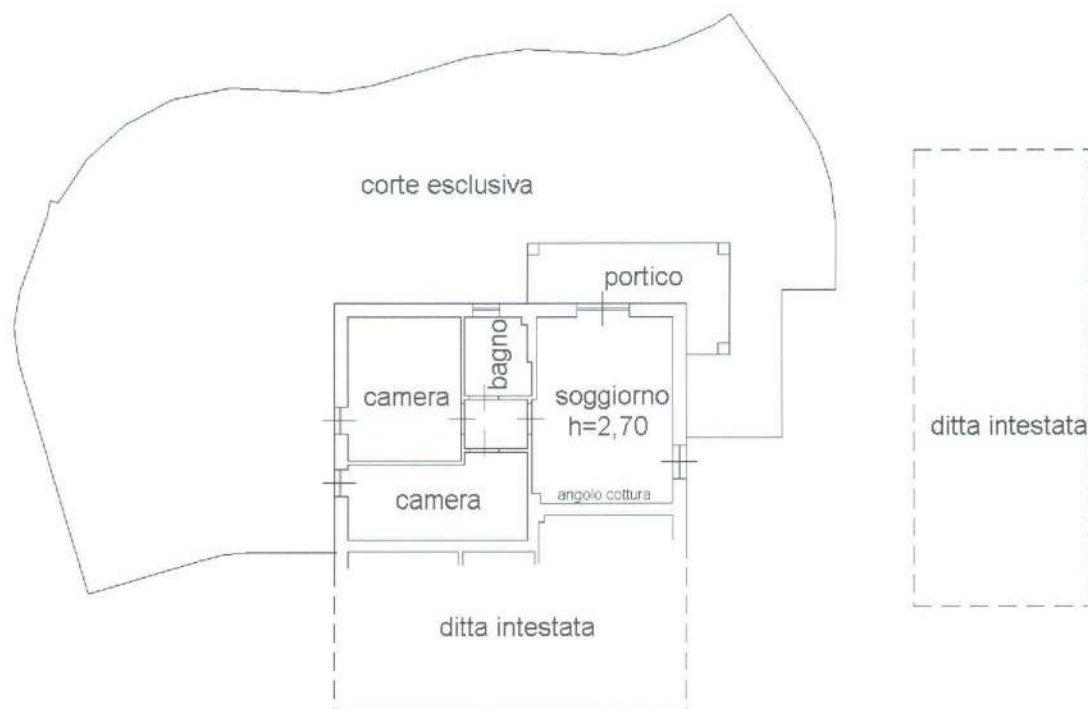

Catasto dei Fabbricati - Situazione al 01/09/2015 - Comune di NUMANA (n. 375) - Foglio: 11 Particella: 375 - Subalterno 4 -
 VIA COSTA VERDE n. SCN piano: T;

Ultima Planimetria in atti

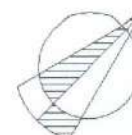

Data: 01/09/2015 - n. AN0081833 - Richiedente GEOM PASQUALINI CAMILLO X CTU TRIB AN FALLIMENTO 17/2015

Tot.schede: 1 - Formato di acq.: A4(210x297) - Fatt. di scala: 1:1

Agenzia del Territorio
CATASTO FABBRICATI
 Ufficio Provinciale di
Ancona

Dichiarazione protocollo n. AN0072918 del 04/03/2011

Planimetria di u.i.u. in Comune di Numana

Via Costa Verde

civ. SCN

Identificativi Catastali:

Sezione:

Foglio: 11

Particella: 375

Subalterno: 5

Compilata da:

Bruge' Vladimiro

Iscritto all'albo:

Geometri

Prov. Ancona

N. 1646

Scheda n. 1

Scala 1:200

PIANO TERRA

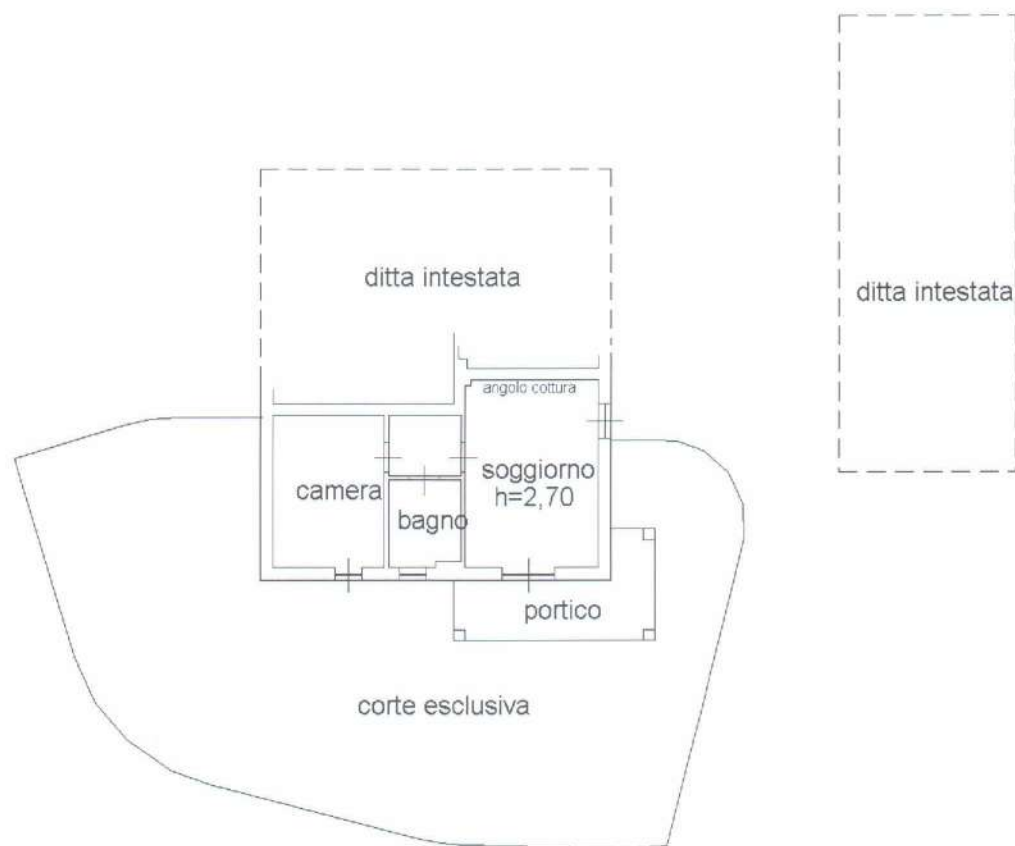

Catasto dei Fabbricati - Situazione al 01/09/2015 - Comune di NUMANA(P978) - < Foglio: 11 Particella: 375 - Subalterno 5 - VIA COSTA VERDE n. SCN piano: T;

Ultima Planimetria in atti

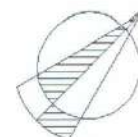

Data: 01/09/2015 - n. AN0081834 - Richiedente GEOM PASQUALINI CAMILLO X CTU TRIB AN FALLIMENTO 17/2015

Tot schede: 1 - Formato di acq.: A4(210x297) - Fatt. di scala: 1:1

Agenzia del Territorio
CATASTO FABBRICATI
 Ufficio Provinciale di
 Ancona

Dichiarazione protocollo n. AN0072918 del 04/03/2011

Planimetria di u.i.u. in Comune di Numana

Via Costa Verde

civ. SCN

Identificativi Catastali:

Sezione:

Foglio: 11

Particella: 375

Subalterno: 6

Compilata da:

Bruge' Vladimiro

Iscritto all'albo:

Geometri

Prov. Ancona

N. 1646

Scheda n. 1

Scala 1:200

PIANO PRIMO

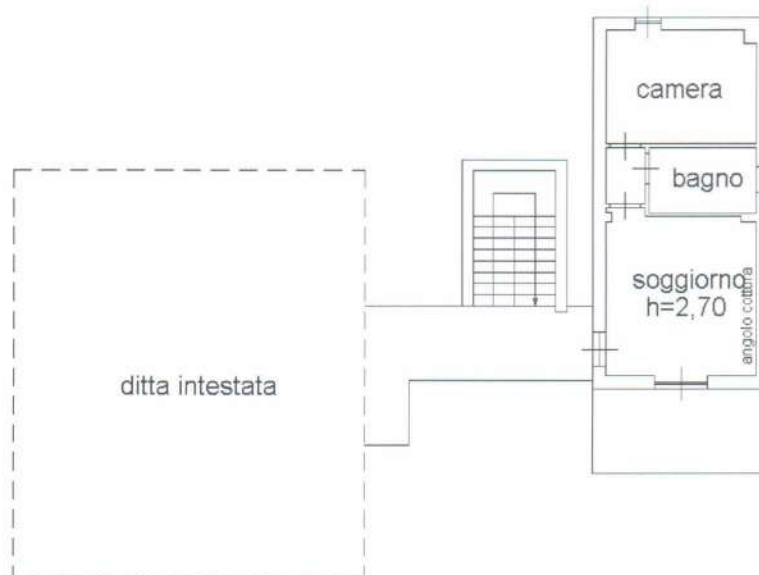

Catasto dei Fabbricati - Situazione al 01/09/2015 - Comune di NUMANA (n. 978) - < Foglio: 11 Particella: 375 - Subalterno 6 >
 VIA COSTA VERDE n. SCN piano: 1;

Ultima Planimetria in atti

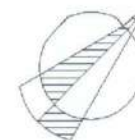

Data: 01/09/2015 - n. AN0081835 - Richiedente GEOM PASQUALINI CAMILLO X CTU TRIB AN FALLIMENTO 17/2015

Tot.schede: 1 - Formato di acq.: A4(210x297) - Fatt. di scala: 1:1

Agenzia del Territorio
CATASTO FABBRICATI
 Ufficio Provinciale di
 Ancona

Dichiarazione protocollo n. AN0072918 del 04/03/2011

Planimetria di u.i.u. in Comune di Numana

Via Costa Verde

civ. SCN

Identificativi Catastali:

Sezione:

Foglio: 11

Particella: 375

Subalterno: 7

Compilata da:
Bruge' VladimiroIscritto all'albo:
Geometri

Prov. Ancona

N. 1646

Scheda n. 1

Scala 1:200

PIANO PRIMO

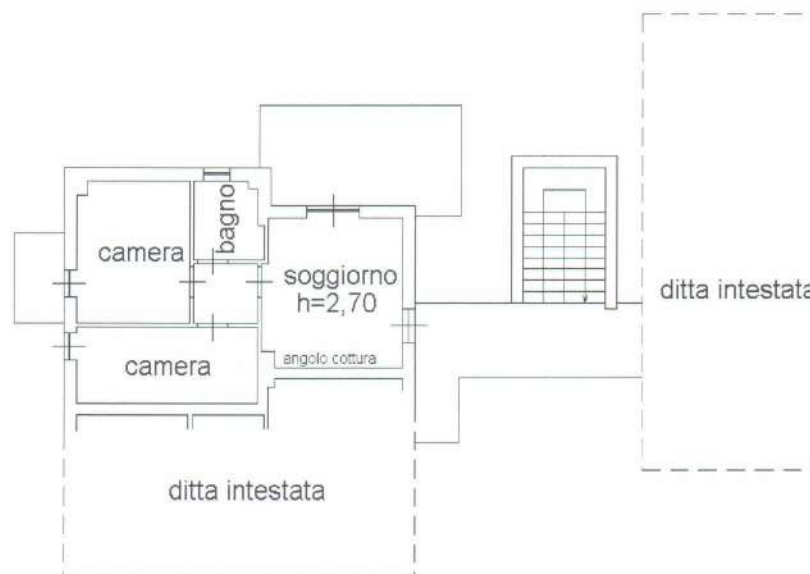

Catasto dei Fabbricati - Situazione al 01/09/2015 - Comune di NUMANA (F978) - < Foglio: 11 Particella: 375 - Subalterno 7 >
 VIA COSTA VERDE n. SCN piano: 1;

Ultima Planimetria in atti

Data: 01/09/2015 - n. AN0081836 - Richiedente GEOM PASQUALINI CAMILLO X CTU TRIB AN FALLIMENTO 17/2015

Tot.schede: 1 - Formato di acq.: A4(210x297) - Fatt. di scala: 1:1

376

2

ELABORATO PLANIMETRICO

Compilato da:
Bruge' Vladimiro

Iscritto all'albo:
Geometri

Prov. Ancona

N. 1646

Agenzia del Territorio
CATASTO FABBRICATI
Ufficio Provinciale di
Ancona

Comune di Numana

Sezione: Foglio: 11

Particella: 376

Protocollo n. AN0084167 del 14/03/2011

Tipo Mappale n. 223371 del 09/11/2010

Dimostrazione grafica dei subalterni

Scala 1 : 500

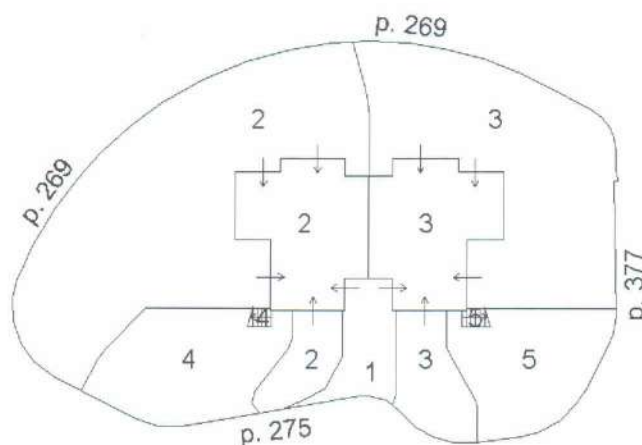
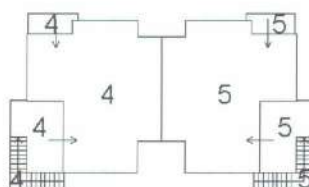
PIANO TERRA**PIANO PRIMO**

Ultima Planimetria in atti

Data: 01/09/2015 - n. AN0082058 - Richiedente .

Scheda 1 di 1 - Formato di acq.: A4(210x297) - Fatt. di scala: 1:1



Ufficio Provinciale di Ancona - Territorio
Servizi Catastali
Comune di: NUMANA
Elenco Subalterni

ACCERTAMENTO DELLA PROPRIETA IMMOBILIARE URBANA
ELENCO DEI SUBALTERNI ASSEGNATI

Comune		Sezione	Foglio	Particella		Tipo mappale	del:
NUMANA			11	376		223371	
Sub	UBICAZIONE via/piazza	n°civ	Piani	Scala	Int.	DESCRIZIONE	
1	via costa verde	SCN	T			B.C.N.C. CORTE COMUNE AI SUB 2 E 3.	
2	via costa verde	SCN	T			ABITAZIONE DI TIPO ECONOMICO	
3	via costa verde	SCN	T			ABITAZIONE DI TIPO ECONOMICO	
4	via costa verde	SCN	T-1			ABITAZIONE DI TIPO ECONOMICO	
5	via costa verde	SCN	T-1			ABITAZIONE DI TIPO ECONOMICO	

Visura ordinaria

Agenzia del Territorio
CATASTO FABBRICATI
 Ufficio Provinciale di
 Ancona

Dichiarazione protocollo n. AN0084167 del 14/03/2011

Planimetria di u.i.u. in Comune di Numana

Via Costa Verde

civ. SCN

Identificativi Catastali:

Sezione:

Foglio: 11

Particella: 376

Subalterno: 2

Compilata da:

Bruge' Vladimiro

Iscritto all'albo:

Geometri

Prov. Ancona

N. 1646

Scheda n. 1

Scala 1:200

PIANO TERRA

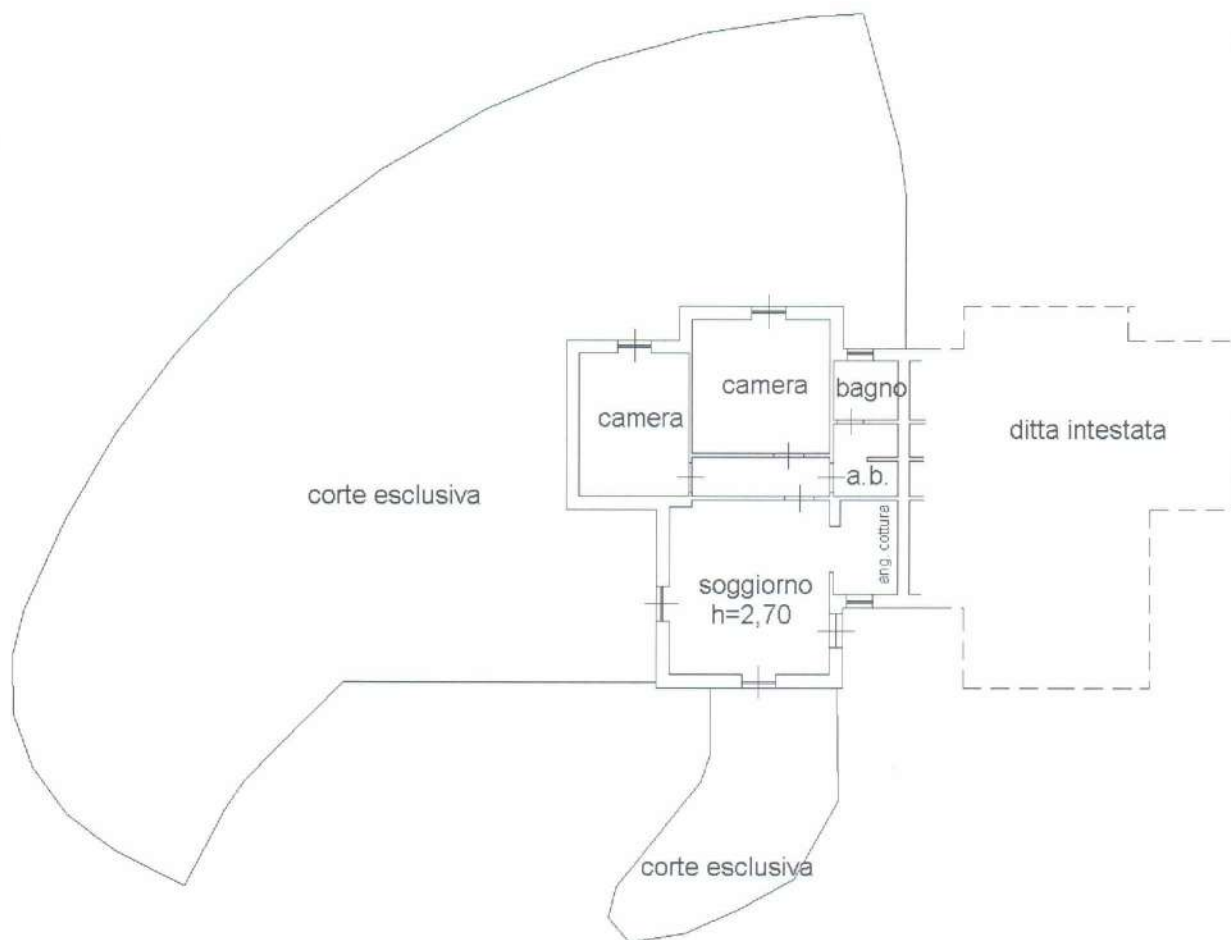

Catasto dei Fabbricati - Situazione al 01/09/2015 - Comune di NUMANA(F978) - < Foglio: 11 Particella: 376 - Subalterno 2 >
 VIA COSTA VERDE n. SCN piano: T;

Ultima Planimetria in atti



Data: 01/09/2015 - n. AN0081975 - Richiedente GEOM PASQUALINI CAMILLO X CTU TRIB FALLIMENTO 17/2015

Tot.schede: 1 - Formato di acq.: A4(210x297) - Fatt. di scala: 1:1

ELABORATO PLANIMETRICO

Compilato da:
Bruge' Vladimiro
Iscritto all'albo:
Geometri
Prov. Ancona

N. 1646

Agenzia del Territorio
CATASTO FABBRICATI
Ufficio Provinciale di
Ancona

381
2-3-4-5

Comune di Numana

Protocollo n. AN0084136 del 14/03/2011

Sezione: Foglio: 11

Particella: 381

Tipo Mappale n. 223687 del 09/11/2010

Dimostrazione grafica dei subalterni

Scala 1 : 500

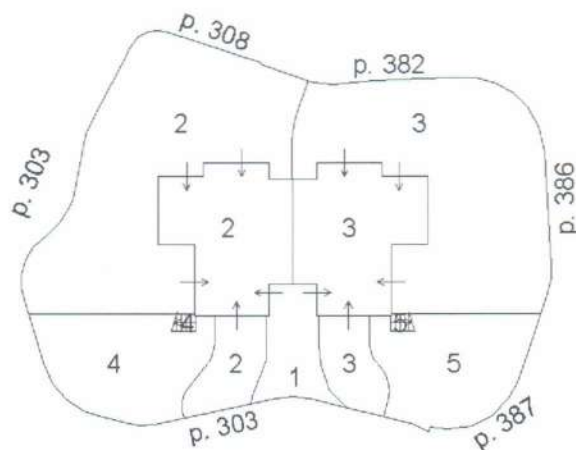
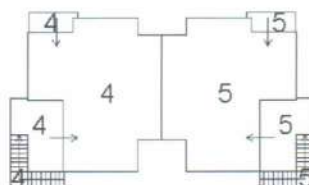
PIANO TERRA**PIANO PRIMO**

Ultima Planimetria in atti

Data: 01/09/2015 - n. AN0082033 - Richiedente

Scheda 1 di 1 - Formato di acq.: A4(210x297) - Fatt. di scala: 1:1

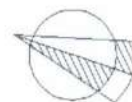

Agenzia del Territorio
CATASTO FABBRICATI
 Ufficio Provinciale di
 Ancona

Dichiarazione protocollo n. AN0084136 del 14/03/2011

Planimetria di u.i.u. in Comune di Numana

Via Costa Verde

civ. SCN

Identificativi Catastali:

Sezione:

Foglio: 11

Particella: 381

Subalterno: 2

Compilata da:
Bruge' VladimiroIscritto all'albo:
Geometri

Prov. Ancona

N. 1646

Scheda n. 1

Scala 1:200

PIANO TERRA

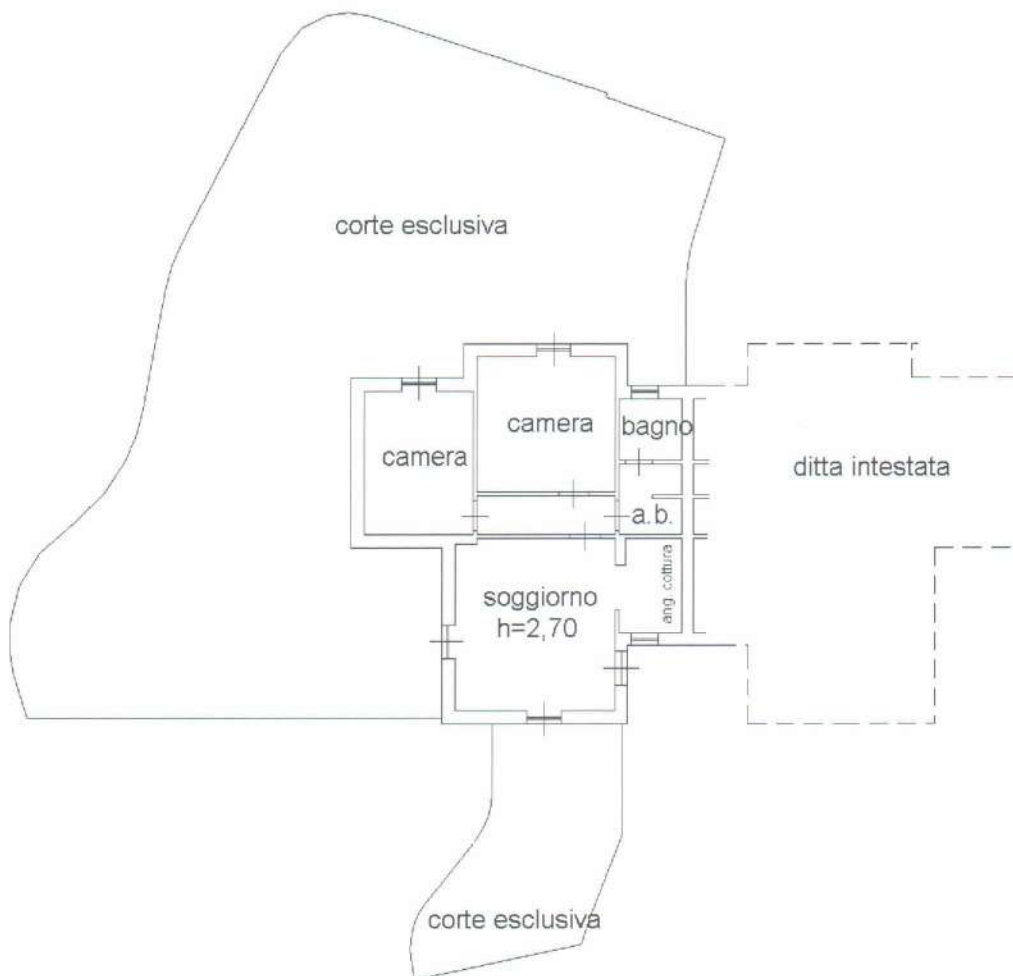

Catasto dei Fabbricati - Situazione al 01/09/2015 - Comune di NUMANA (P978) - < Foglio: 11 Particella: 381 - Subalterno 2 >
 VIA COSTA VERDE n. SCN piano: T;

Ultima Planimetria in atti



Data: 01/09/2015 - n. AN0081840 - Richiedente GEOM PASQUALINI CAMILLO X CTU TRIB AN FALLIMENTO 17/2015

Tot.schede: 1 - Formato di acq.: A4(210x297) - Fatt. di scala: 1:1

Agenzia del Territorio
CATASTO FABBRICATI
 Ufficio Provinciale di
Ancona

Dichiarazione protocollo n. AN0084136 del 14/03/2011

Planimetria di u.i.u. in Comune di Numana

Via Costa Verde

civ. SCN

Identificativi Catastali:

Sezione:

Foglio: 11

Particella: 381

Subalterno: 3

Compilata da:

Bruge' Vladimiro

Iscritto all'albo:

Geometri

Prov. Ancona

N. 1646

Scheda n. 1

Scala 1:200

PIANO TERRA

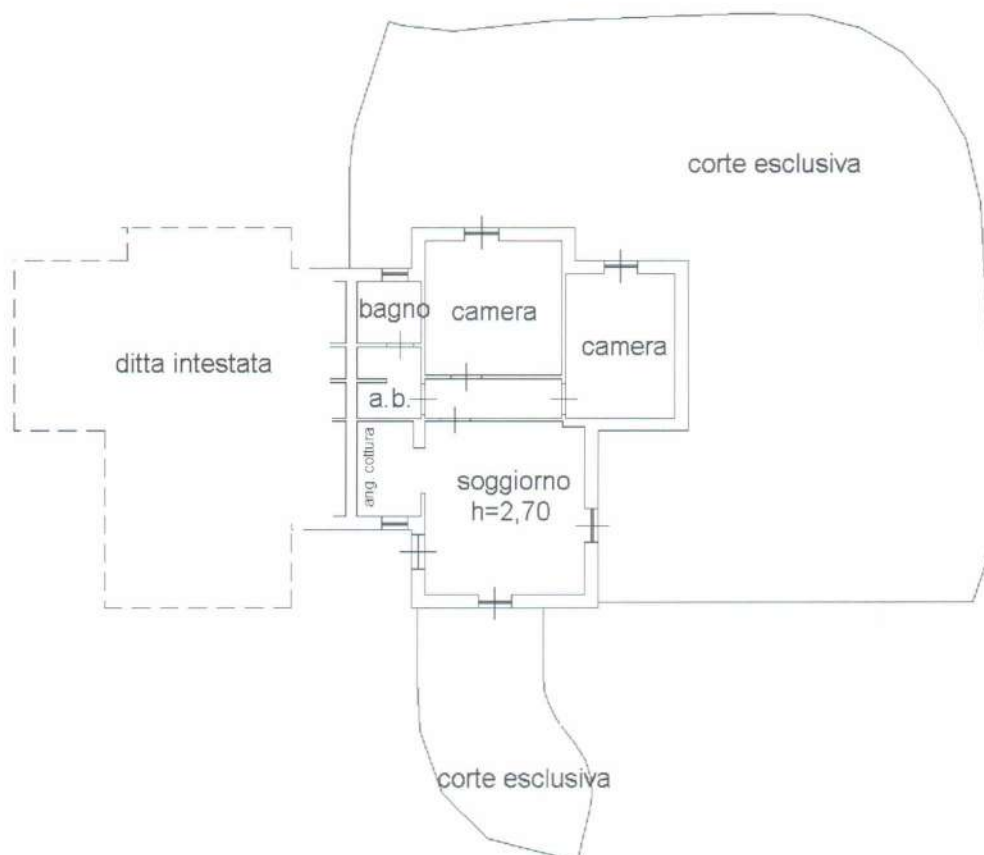

Catasto dei Fabbricati - Situazione al 01/09/2015 - Comune di NUMANA (P978) - < Foglio: 11 Particella: 381 - Subalterno 3 ->
 VIA COSTA VERDE n. SCN piano: T;

Ultima Planimetria in atti

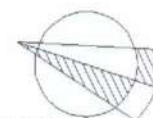

Data: 01/09/2015 - n. AN0081841 - Richiedente GEOM PASQUALINI CAMILLO X CTU TRIB AN FALLIMENTO 17/2015

Tot.schede: 1 - Formato di acq.: A4(210x297) - Fatt. di scala: 1:1

Agenzia del Territorio
CATASTO FABBRICATI
 Ufficio Provinciale di
Ancona

Dichiarazione protocollo n. AN0084136 del 14/03/2011

Planimetria di u.i.u. in Comune di Numana

Via Costa Verde

civ. SCN

Identificativi Catastali:

Sezione:

Foglio: 11

Particella: 381

Subalterno: 4

Compilata da:

Bruge' Vladimiro

Iscritto all'albo:
Geometri

Prov. Ancona

N. 1646

Scheda n. 1

Scala 1:200

PIANO TERRA

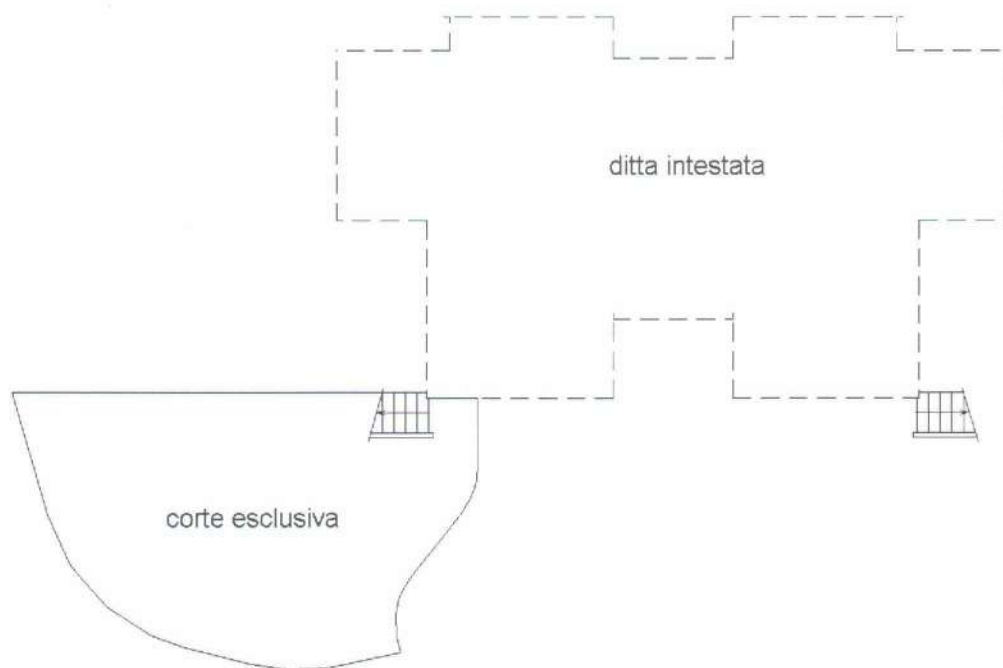

PIANO PRIMO



Catasto dei Fabbricati - Situazione al 01/09/2015 - Comune di NUMANA (r978) - < Foglio: 11 Particella: 381 - Subalterno 4 >
 VIA COSTA VERDE n. SCN piano: T-1;

Ultima Planimetria in atti

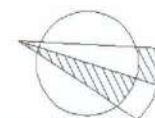

Data: 01/09/2015 - n. AN0081842 - Richiedente GEOM PASQUALINI CAMILLO X CTU TRIB AN FALLIMENTO 17/2015

Tot.schede: 1 - Formato di acq.: A4(210x297) - Fatt. di scala: 1:1

Agenzia del Territorio
CATASTO FABBRICATI
 Ufficio Provinciale di
Ancona

Dichiarazione protocollo n. AN0084136 del 14/03/2011

Planimetria di u.i.u. in Comune di Numana

Via Costa Verde

civ. SCN

Identificativi Catastali:

Sezione:

Foglio: 11

Particella: 381

Subalterno: 5

Compilata da:

Bruge' Vladimiro

Iscritto all'albo:

Geometri

Prov. Ancona

N. 1646

Scheda n. 1

Scala 1:200

PIANO TERRA

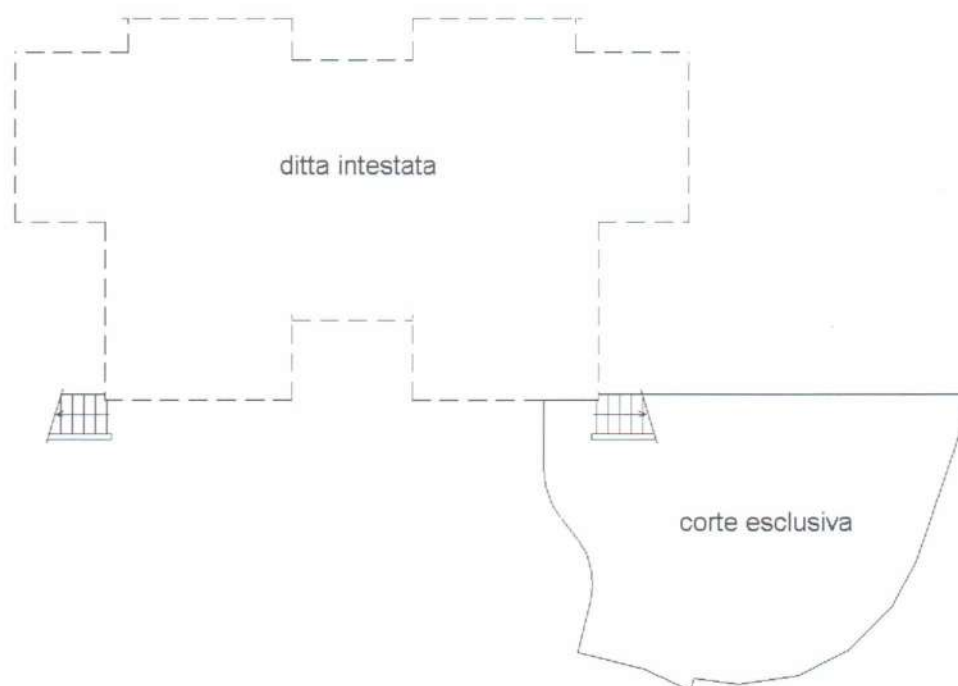

PIANO PRIMO



Catasto dei fabbricati - Situazione al 01/09/2015 - Comune di NUMANA (F978) - < Foglio: 11 Particella: 381 - Subalterno 5 >
 VIA COSTA VERDE n. SCN piano: T-1;

Ultima Planimetria in atti

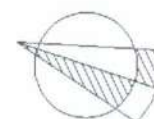

Data: 01/09/2015 - n. AN0081843 - Richiedente GEOM PASQUALINI CAMILLO X CTU TRIB AN FALLIMENTO 17/2015

Tot.schede: 1 - Formato di acq.: A4(210x297) - Fatt. di scala: 1:1

ELABORATO PLANIMETRICO

Compilato da:
Bruge' Vladimiro
Iscritto all'albo:
Geometri
Prov. Ancona

N. 1646

Agenzia del Territorio
CATASTO FABBRICATI

Ufficio Provinciale di
Ancona

3-4-5-6-7-8

Comune di Numana

Protocollo n. AN0084189 del 14/03/2011

Sezione: Foglio: 11

Particella: 386

Tipo Mappale n. 223687 del 09/11/2010

Dimostrazione grafica dei subalterni

Scala 1 : 500

PIANO TERRA

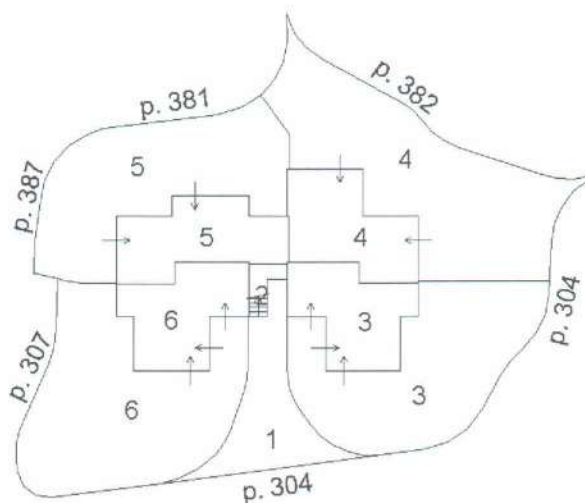

PIANO PRIMO

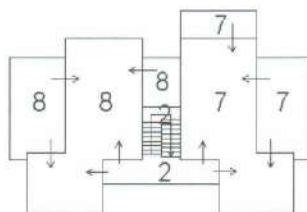

Ultima Planimetria in atti

Data: 01/09/2015 - n. AN0082054 - Richiedente .

Scheda 1 di 1 - Formato di acq.: A4(210x297) - Fatt. di scala: 1:1



Ufficio Provinciale di Ancona - Territorio

Servizi Catastali

Comune di: NUMANA

Elenco Subalterni

ACCERTAMENTO DELLA PROPRIETA IMMOBILIARE URBANA
ELENCO DEI SUBALTERNI ASSEGNATI

Comune		Sezione	Foglio 11	Particella 386		Tipo mappale 223687	del:
NUMANA							
Sub	UBICAZIONE via/piazza	n°civ	Piani	Scala	Int.	DESCRIZIONE	
1	via costa verde	SCN	T			B.C.N.C. CORTE COMUNE AI SUB 7 E 8.	
2	via costa verde	SCN	T-1			B. C. N. C. VANO SCALA E BALLATOIO COMUNE AI SUB 7 E 8.	
3	via costa verde	SCN	T			ABITAZIONE DI TIPO ECONOMICO	
4	via costa verde	SCN	T			ABITAZIONE DI TIPO ECONOMICO	
5	via costa verde	SCN	T			ABITAZIONE DI TIPO ECONOMICO	
6	via costa verde	SCN	T			ABITAZIONE DI TIPO ECONOMICO	
7	via costa verde	SCN	1			ABITAZIONE DI TIPO ECONOMICO	
8	via costa verde	SCN	1			ABITAZIONE DI TIPO ECONOMICO	

Visura ordinaria

Agenzia del Territorio
CATASTO FABBRICATI
 Ufficio Provinciale di
 Ancona

Dichiarazione protocollo n. AN0084189 del 14/03/2011

Planimetria di u.i.u. in Comune di Numana

Via Costa Verde

civ. SCN

Identificativi Catastali:

Sezione:

Foglio: 11

Particella: 386

Subalterno: 3

Compilata da:

Bruge' Vladimiro

Iscritto all'albo:

Geometri

Prov. Ancona

N. 1646

Scheda n. 1

Scala 1:200

PIANO TERRA

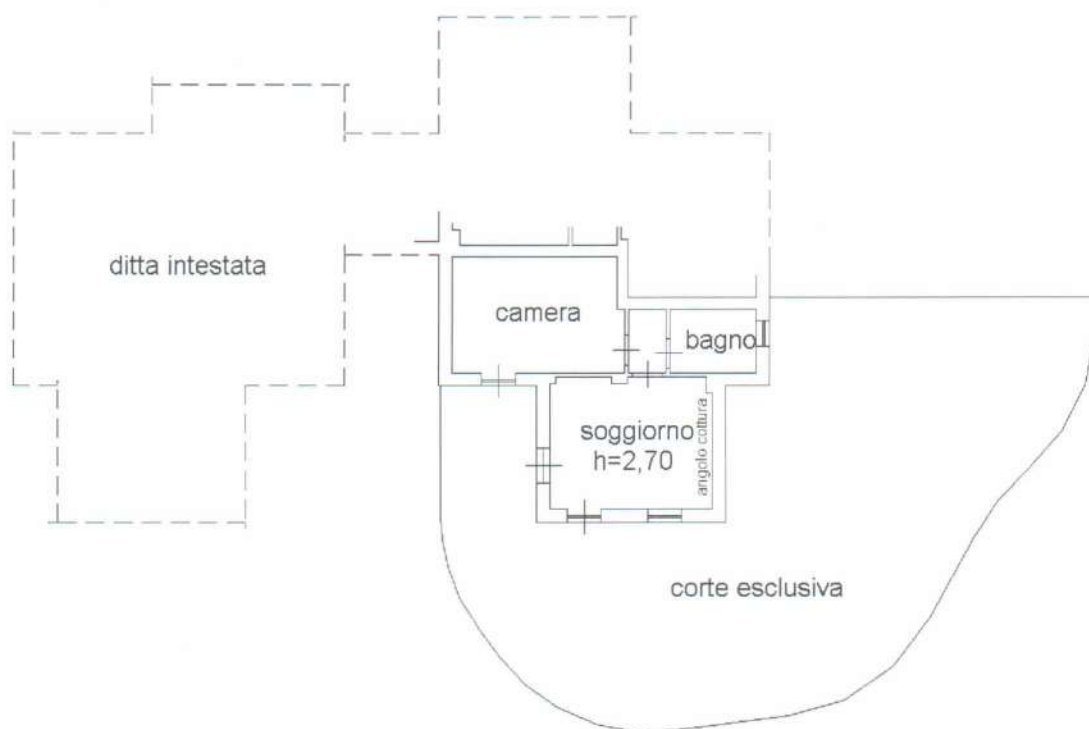

Catasto dei Fabbricati - Situazione al 01/09/2015 - Comune di NUMANA (n. 978) - < Foglio: 11 Particella: 386 - Subalterno 3 >
 VIA COSTA VERDE n. SCN piano: T;

Ultima Planimetria in atti

Data: 01/09/2015 - n. AN0081963 - Richiedente GEOM PASQUALINI CAMILLO X CTU TRIB FALLIMENTO 17/2015

Tot schede: 1 - Formato di acq.: A4(210x297) - Fatt. di scala: 1:1



Agenzia del Territorio
CATASTO FABBRICATI
 Ufficio Provinciale di
 Ancona

Dichiarazione protocollo n. AN0084189 del 14/03/2011

Planimetria di u.i.u. in Comune di Numana

Via Costa Verde

civ. SCN

Identificativi Catastali:

Sezione:

Foglio: 11

Particella: 386

Subalterno: 4

Compilata da:

Bruge' Vladimiro

Iscritto all'albo:

Geometri

Prov. Ancona

N. 1646

Scheda n. 1

Scala 1:200

PIANO TERRA

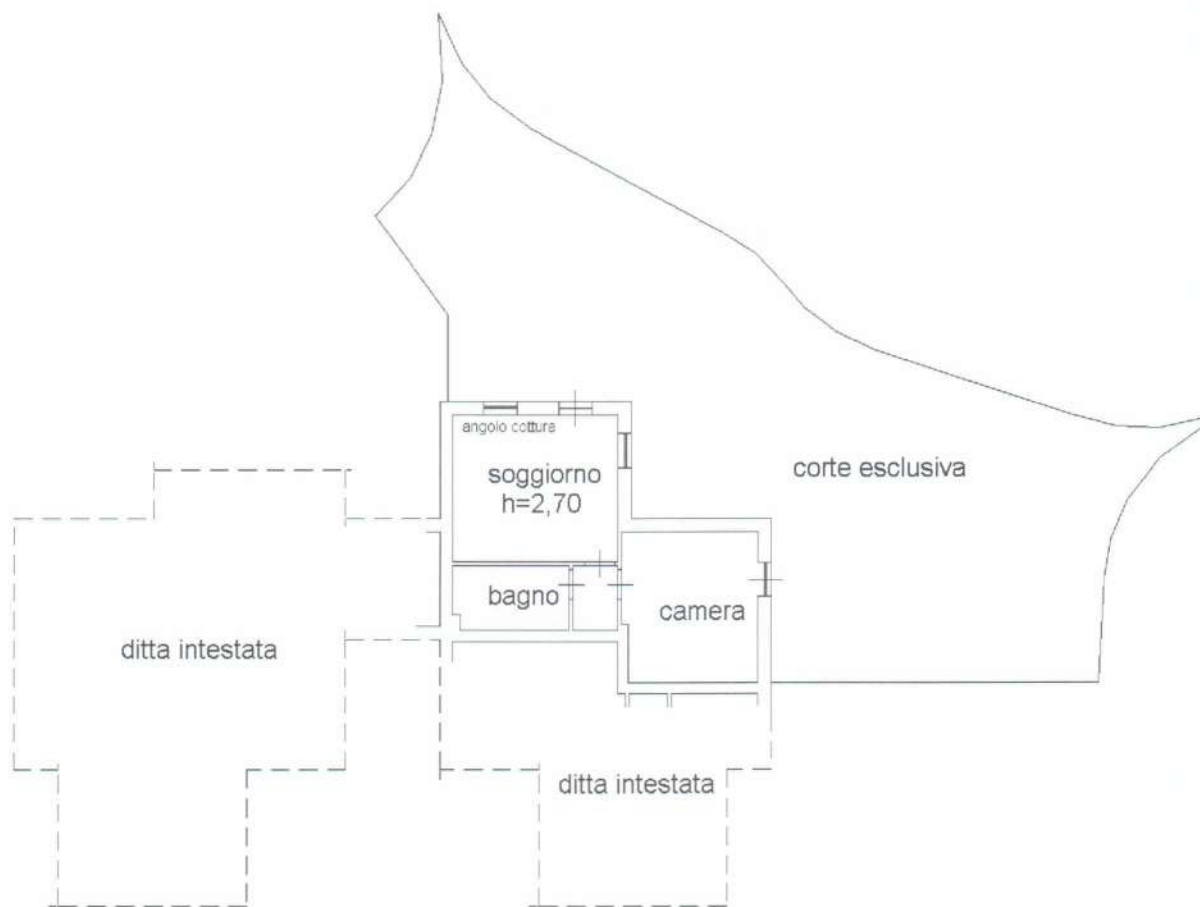

Catasto dei Fabbricati - Situazione al 01/09/2015 - Comune di NUMANA (r978) - < Foglio: 11 Particella: 386 - Subalterno 4 >
 VIA COSTA VERDE n. SCN piano: T;

Ultima Planimetria in atti



Data: 01/09/2015 - n. AN0081964 - Richiedente GEOM PASQUALINI CAMILLO X CTU TRIB FALLIMENTO 17/2015

Tot.schede: 1 - Formato di acq.: A4(210x297) - Fatt. di scala: 1:1

Agenzia del Territorio
CATASTO FABBRICATI
 Ufficio Provinciale di
Ancona

Dichiarazione protocollo n. AN0084189 del 14/03/2011

Planimetria di u.i.u. in Comune di Numana

Via Costa Verde

civ. SCN

Identificativi Catastali:

Sezione:

Foglio: 11

Particella: 386

Subalterno: 5

Compilata da:

Bruge' Vladimiro

Iscritto all'albo:

Geometri

Prov. Ancona

N. 1646

Scheda n. 1

Scala 1:200

PIANO TERRA

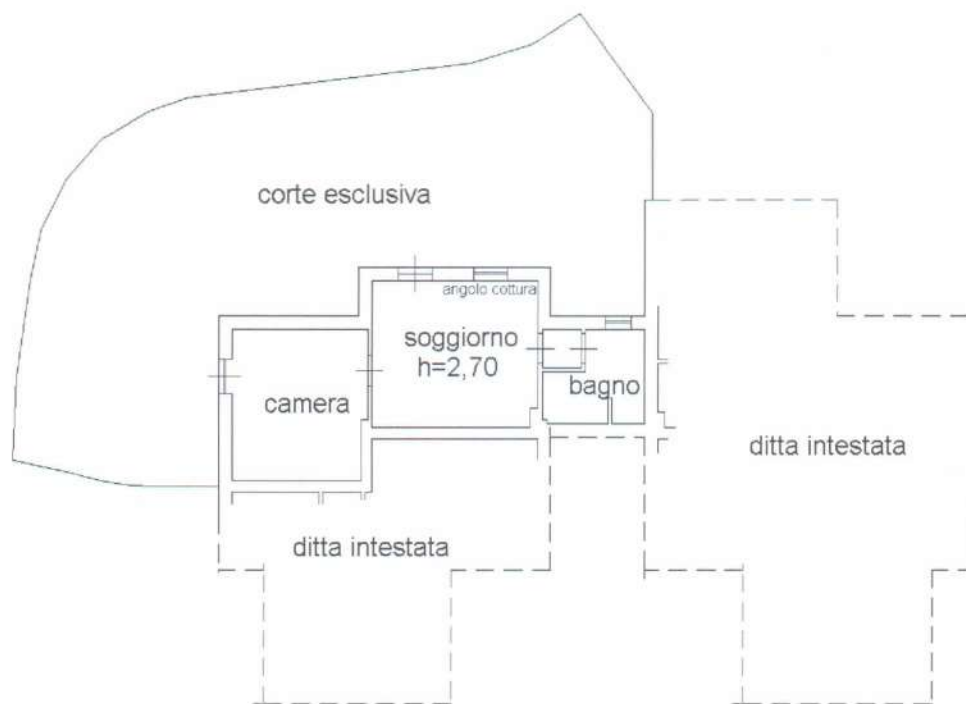

Catasto dei Fabbricati - Situazione al 01/09/2015 - Comune di NUMANA (n. 978) - < Foglio: 11 Particella: 386 - Subalterno 5 - VIA COSTA VERDE n. SCN piano: T;

Ultima Planimetria in atti



Data: 01/09/2015 - n. AN0081965 - Richiedente GEOM PASQUALINI CAMILLO X CTU TRIB FALLIMENTO 17/2015

Tot.schede: 1 - Formato di acq.: A4(210x297) - Fatt. di scala: 1:1

Agenzia del Territorio
CATASTO FABBRICATI
 Ufficio Provinciale di
Ancona

Dichiarazione protocollo n. AN0084189 del 14/03/2011

Planimetria di u.i.u. in Comune di Numana

Via Costa Verde

civ. SCN

Identificativi Catastali:

Sezione:

Foglio: 11

Particella: 386

Subalterno: 6

Compilata da:
Bruge' VladimiroIscritto all'albo:
Geometri

Prov. Ancona

N. 1646

Scheda n. 1

Scala 1:200

PIANO TERRA

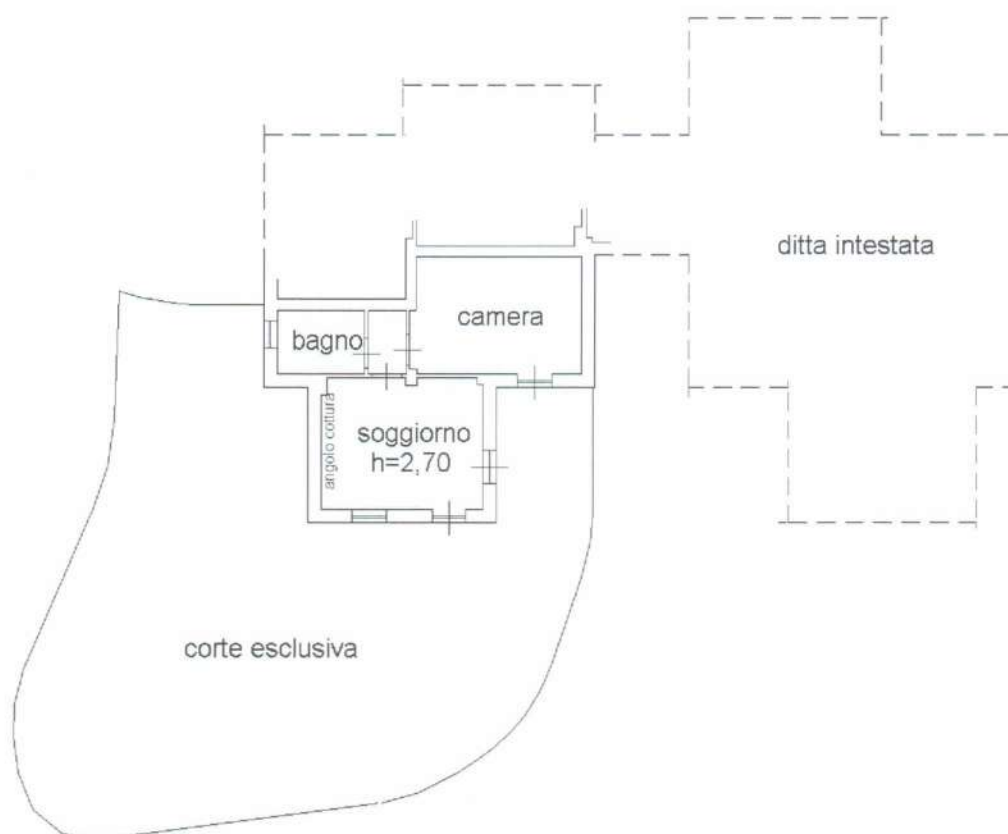

Catasto dei Fabbricati - Situazione al 01/09/2015 - Comune di NUMANA (nr 978) - < Foglio: 11 Particella: 386 - Subalterno 6 >
 VIA COSTA VERDE n. SCN piano: T;

Ultima Planimetria in atti

Data: 01/09/2015 - n. AN0081966 - Richiedente GEOM PASQUALINI CAMILLO X CTU TRIB FALLIMENTO 17/2015

Tot.schede: 1 - Formato di acq.: A4(210x297) - Fatt. di scala: 1:1



Agenzia del Territorio
CATASTO FABBRICATI
 Ufficio Provinciale di
Ancona

Dichiarazione protocollo n. AN0084189 del 14/03/2011

Planimetria di u.i.u. in Comune di Numana

Via Costa Verde

civ. SCN

Identificativi Catastali:

Sezione:

Foglio: 11

Particella: 386

Subalterno: 7

Compilata da:

Bruge' Vladimiro

Iscritto all'albo:

Geometri

Prov. Ancona

N. 1646

Scheda n. 1

Scala 1:200

PIANO PRIMO

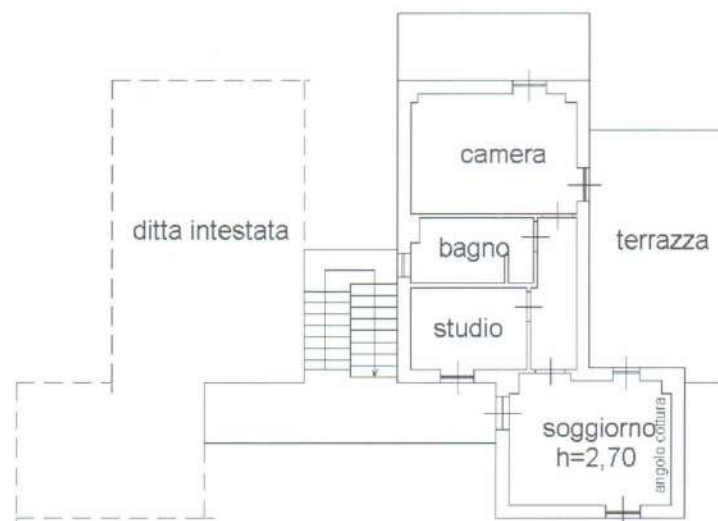

Catasto dei fabbricati - Situazione al 01/09/2015 - Comune di NUMANA (F978) - < Foglio: 11 Particella: 386 - Subalterno 7 >
 VIA COSTA VERDE n. SCN piano: 1;

Ultima Planimetria in atti

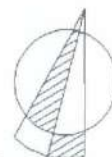

Data: 01/09/2015 - n. AN0081967 - Richiedente GEOM PASQUALINI CAMILLO X CTU TRIB FALLIMENTO 17/2015

Tot.schede: 1 - Formato di acq.: A4(210x297) - Fatt. di scala: 1:1

Agenzia del Territorio
CATASTO FABBRICATI
 Ufficio Provinciale di
 Ancona

Dichiarazione protocollo n. AN0084189 del 14/03/2011

Planimetria di u.i.u. in Comune di Numana

Via Costa Verde

civ. SCN

Identificativi Catastali:

Sezione:

Foglio: 11

Particella: 386

Subalterno: 8

Compilata da:

Bruge' Vladimiro

Iscritto all'albo:

Geometri

Prov. Ancona

N. 1646

Scheda n. 1

Scala 1:200

PIANO PRIMO



Catasto dei Fabbricati - Situazione al 01/09/2015 - Comune di NUMANA (1978) - < Foglio: 11 Particella: 386 - Subalterno 8 >
 VIA COSTA VERDE n. SCN piano: 1;

Ultima Planimetria in atti



Data: 01/09/2015 - n. AN0081968 - Richiedente GEOM PASQUALINI CAMILLO X CTU TRIB FALLIMENTO 17/2015

Tot schede: 1 - Formato di acq.: A4(210x297) - Fatt. di scala: 1:1

ELABORATO PLANIMETRICO

Compilato da:
Bruge' Vladimiro
Iscritto all'albo:
Geometri
Prov. Ancona

N. 1646

Agenzia del Territorio
CATASTO FABBRICATI
Ufficio Provinciale di
Ancona

387
3-5

Comune di Numana

Protocollo n. AN0084478 del 15/03/2011

Sezione: Foglio: 11

Particella: 387

Tipo Mappale n. 223687 del 09/11/2010

Dimostrazione grafica dei subalterni

Scala 1 : 500

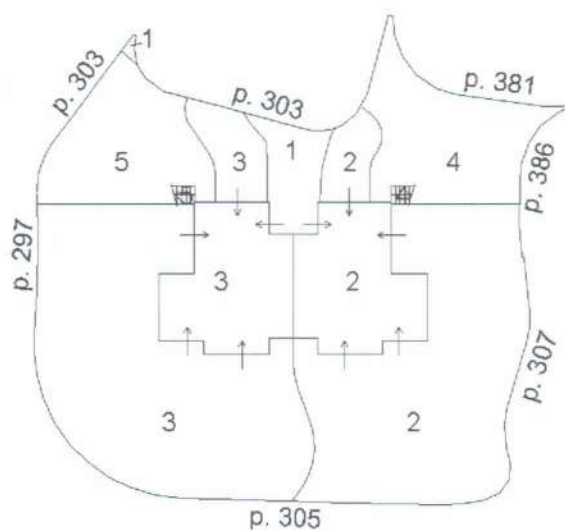
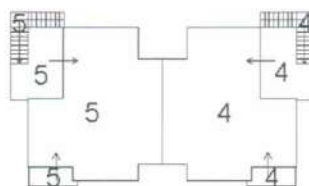
PIANO TERRA**PIANO PRIMO**

Ultima Planimetria in atti

Data: 01/09/2015 - n. AN0082064 - Richiedente .

Scheda 1 di 1 - Formato di acq.: A4(210x297) - Fatt. di scala: 1:1



Ufficio Provinciale di Ancona - Territorio
Servizi Catastali
Comune di: NUMANA
Elenco Subalterni

ACCERTAMENTO DELLA PROPRIETA IMMOBILIARE URBANA
ELENCO DEI SUBALTERNI ASSEGNATI

Comune		Sezione	Foglio	Particella		Tipo mappale	del:
NUMANA			II	387		223687	
Sub	UBICAZIONE via/piazza	n°civ	Piani	Scala	Int.	DESCRIZIONE	
1	via costa verde	SCN	T			B.C.N.C. CORTE COMUNE AI SUB 2 E 3.	
2	via costa verde	SCN	T			ABITAZIONE DI TIPO ECONOMICO	
3	via costa verde	SCN	T			ABITAZIONE DI TIPO ECONOMICO	
4	via costa verde	SCN	T-1			ABITAZIONE DI TIPO ECONOMICO	
5	via costa verde	SCN	T-1			ABITAZIONE DI TIPO ECONOMICO	

Visura ordinaria

Agenzia del Territorio
CATASTO FABBRICATI
 Ufficio Provinciale di
 Ancona

Dichiarazione protocollo n. AN0084478 del 15/03/2011

Planimetria di u.i.u. in Comune di Numana

Via Costa Verde

civ. SCN

Identificativi Catastali:

Sezione:

Foglio: 11

Particella: 387

Subalterno: 3

Compilata da:

Bruge' Vladimiro

Iscritto all'albo:

Geometri

Prov. Ancona

N. 1646

Scheda n. 1

Scala 1:200

PIANO TERRA

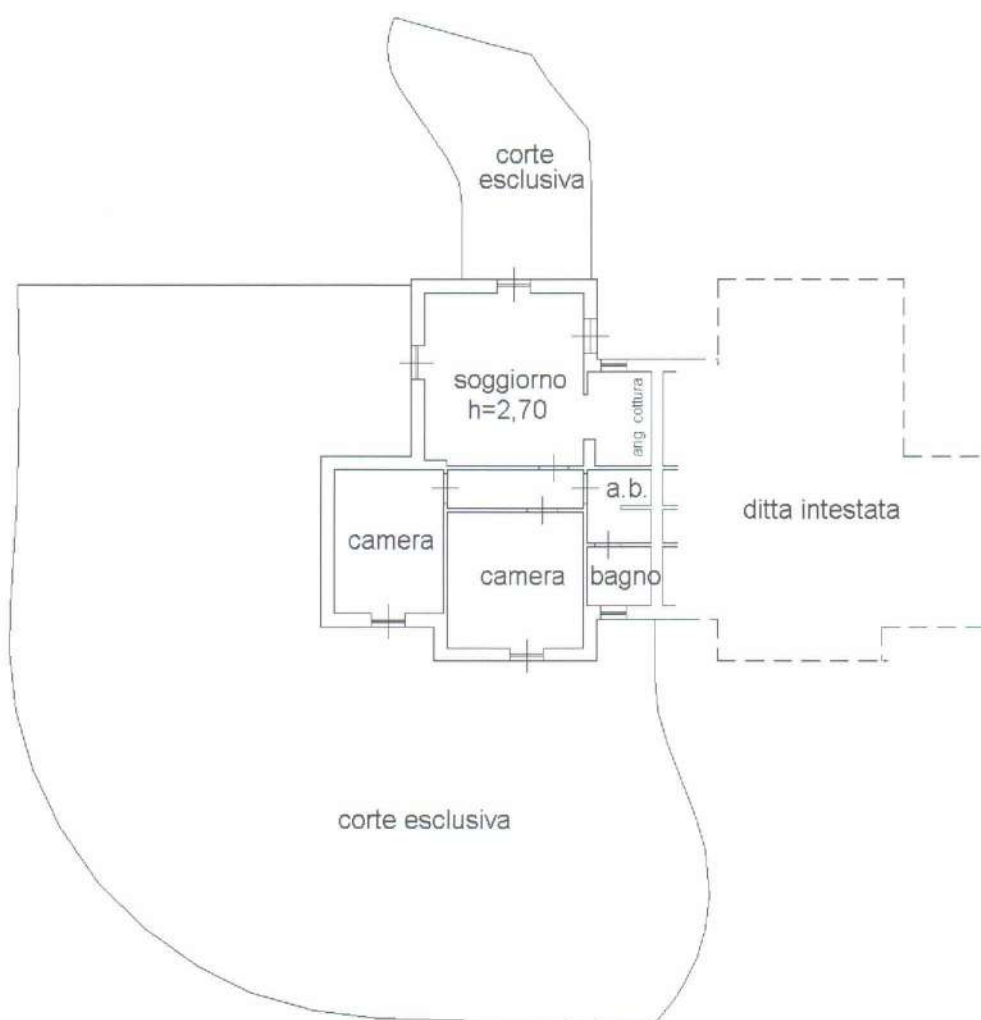

Catasto dei Fabbricati - Situazione al 01/09/2015 - Comune di NUMANA (P978) - < Foglio: 11 Particella: 387 - Subalterno 3 ->
 VIA COSTA VERDE n. SCN piano: T;

Ultima Planimetria in atti



Data: 01/09/2015 - n. AN0081987 - Richiedente GEOM PASQUALINI CAMILLO X CTU TRIB FALLIMENTO 17/2015

Tot schede: 1 - Formato di acq.: A4(210x297) - Fatt. di scala: 1:1

Agenzia del Territorio
CATASTO FABBRICATI
 Ufficio Provinciale di
Ancona

Dichiarazione protocollo n. AN0084478 del 15/03/2011

Planimetria di u.i.u. in Comune di Numana

Via Costa Verde

civ. SCN

Identificativi Catastali:

Sezione:

Foglio: 11

Particella: 387

Subalterno: 5

Compilata da:
Bruge' VladimiroIscritto all'albo:
Geometri

Prov. Ancona

N. 1646

Scheda n. 1

Scala 1:200

PIANO TERRA

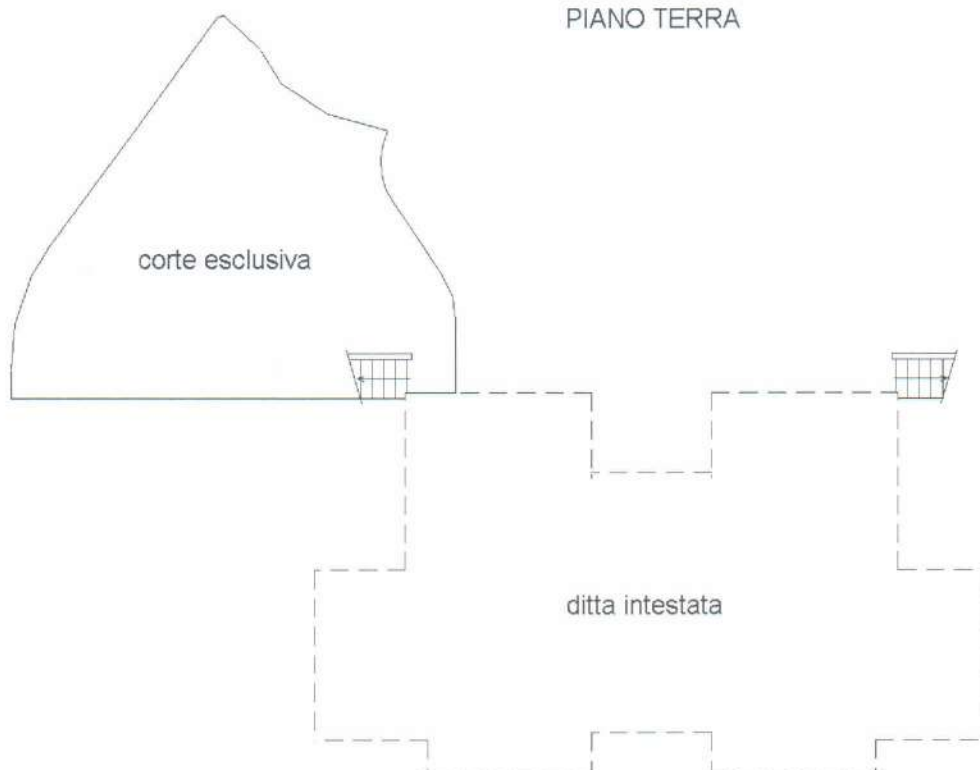

PIANO PRIMO

 Catasto dei Fabbricati - Situazione al 01/09/2015 - Comune di NUMANA (F978) - < Foglio: 11 Particella: 387 - Subalterno 5 -
 VIA COSTA VERDE n. SCN piano: T-1;

Ultima Planimetria in atti

401
3**ELABORATO PLANIMETRICO**

Compilato da:
Bruge' Vladimiro
Iscritto all'albo:
Geometri
Prov. Ancona

N. 1646

Agenzia del Territorio
CATASTO FABBRICATI
Ufficio Provinciale di
Ancona

Comune di Numana

Protocollo n. AN0072938 del 04/03/2011

Sezione: Foglio: 11

Particella: 401

Tipo Mappale n. 234071 del 23/11/2010

Dimostrazione grafica dei subalterni

Scala 1 : 500

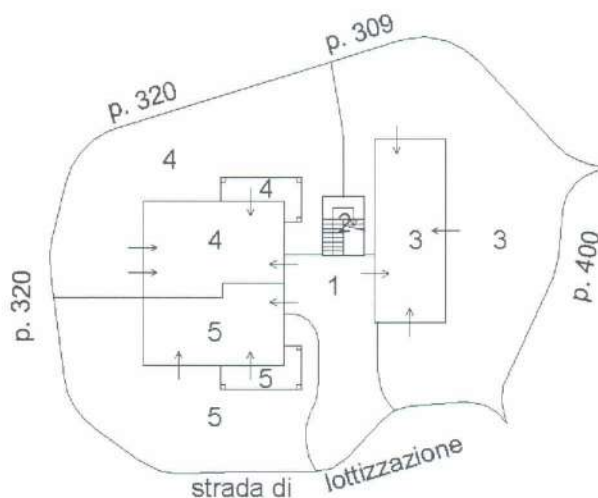
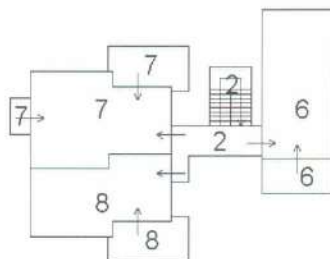
PIANO TERRA**PIANO PRIMO**

Ultima Planimetria in atti



Data: 01/09/2015 - n. AN0082019 - Richiedente

Scheda 1 di 1 - Formato di acq.: A4(210x297) - Fatt. di scala: 1:1

Catasto del Fabbricati - Situazione al 01/09/2015 - Comune di NUMANA (F978) - < Foglio: 11 Particella: 401 - Elaborato planimetrico

Ufficio Provinciale di Ancona - Territorio

Servizi Catastali

Comune di: NUMANA

Elenco Subalterni

ACCERTAMENTO DELLA PROPRIETA IMMOBILIARE URBANA
ELENCO DEI SUBALTERNI ASSEGNATI

Comune		Sezione	Foglio	Particella		Tipo mappale	del:
NUMANA			11	401		234071	
Sub	UBICAZIONE via/piazza	n°civ.	Piani	Scala	Int.	DESCRIZIONE	
1	via costa verde	SCN	T			B.C.N.C. CORTE COMUNE A TUTTI I SUB.	
2	via costa verde	SCN	T-1			B. C. N. C. SCALA E BALLATOIO COMUNI AI SUB. 6,7 E 8.	
3	via costa verde	SCN	T			ABITAZIONE DI TIPO ECONOMICO	
4	via costa verde	SCN	T			ABITAZIONE DI TIPO ECONOMICO	
5	via costa verde	SCN	T			ABITAZIONE DI TIPO ECONOMICO	
6	via costa verde	SCN	1			ABITAZIONE DI TIPO ECONOMICO	
7	via costa verde	SCN	1			ABITAZIONE DI TIPO ECONOMICO	
8	via costa verde	SCN	1			ABITAZIONE DI TIPO ECONOMICO	

Visura ordinaria

Richiedente: .

Agenzia del Territorio
CATASTO FABBRICATI
Ufficio Provinciale di
Ancona

Dichiarazione protocollo n. AN0072938 del 04/03/2011

Planimetria di u.i.u. in Comune di Numana

Via Costa Verde

civ. SCN

Identificativi Catastali:

Sezione:

Foglio: 11

Particella: 401

Subalterno: 3

Compilata da:

Bruge' Vladimiro

Iscritto all'albo:

Geometri

Prov. Ancona

N. 1646

Scheda n. 1

Scala 1:200

PIANO TERRA

ditta intestata

camera

bagno

studio

soggiorno
h=2,70

angolo cultura

corte esclusiva

Catasto dei Fabbricati - Situazione al 01/09/2015 - Comune di NUMANA(978) - < Foglio: 11 Particella: 401 - Subalterno 3 ->
 VIA COSTA VERDE n. SCN piano: T;

Ultima Planimetria in atti



405

ELABORATO PLANIMETRICO

Compilato da:
Bruge' Vladimiro
Iscritto all'albo:
Geometri

Prov. Ancona N. 1646

Agenzia del Territorio
CATASTO FABBRICATI
Ufficio Provinciale di
Ancona

3-5

Comune di Numana

Protocollo n. AN0073467 del 07/05/2012

Sezione: Foglio: 11

Particella: 405

Tipo Mappale n. del

Dimostrazione grafica dei subalterni

Scala 1 : 500

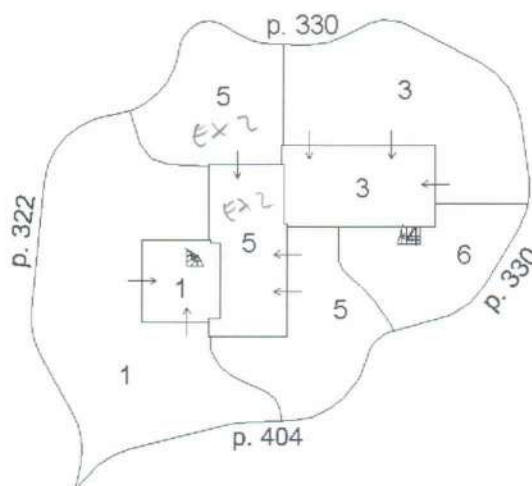
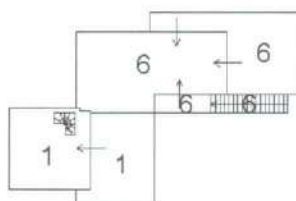
PIANO TERRA**PIANO PRIMO**

Ultima Planimetria in atti

Data: 01/09/2015 - n. AN0082066 - Richiedente .

Scheda 1 di 1 - Formato di acq.: A4(210x297) - Fatt. di scala: 1:1



Ufficio Provinciale di Ancona - Territorio

Servizi Catastali

Comune di: NUMANA

Elenco Subalterni

ACCERTAMENTO DELLA PROPRIETA IMMOBILIARE URBANA
ELENCO DEI SUBALTERNI ASSEGNATI

Comune		Sezione	Foglio 11	Particella 405		Tipo mappale	del:
NUMANA							
Sub	UBICAZIONE via/piazza	n°civ	Piani	Scala	Int.	DESCRIZIONE	
1	via costa verde	SCN	T-1			ABITAZIONE DI TIPO CIVILE	
2						ABITAZIONE. SOPPRESSO VEDI SUB 5.	
3	via costa verde	SCN	T			ABITAZIONE DI TIPO CIVILE.	
4						ABITAZIONE. SOPPRESSO VEDI SUB 6.	
5	via costa verde	SCN	T			ABITAZIONE DI TIPO CIVILE	
6	via costa verde	SCN	T-1			ABITAZIONE DI TIPO CIVILE	

Visura ordinaria

Agenzia del Territorio
CATASTO FABBRICATI
Ufficio Provinciale di
Ancona

Dichiarazione protocollo n. del
Planimetria di u.i.u. in Comune di Numana
Via Costa Verde

civ. SCN

Identificativi Catastali:

Sezione:
Foglio: 11
Particella: 405
Subalterno: 3

Compilata da:
Bruge' Vladimiro

Iscritto all'albo:
Geometri

Prov. Ancona

N. 1646

Scheda n. 1

Scala 1:200

PIANO TERRA

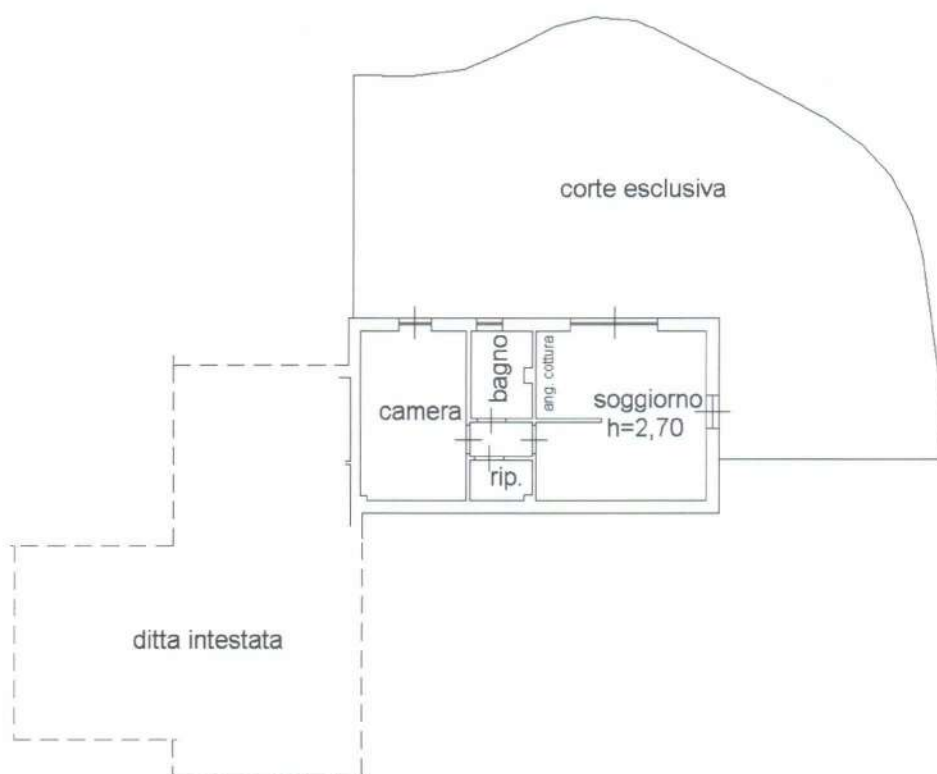

Agenzia del Territorio
CATASTO FABBRICATI
 Ufficio Provinciale di
Ancona

Dichiarazione protocollo n. AN0073467 del 07/05/2012

Planimetria di u.i.u. in Comune di Numana

Via Costa Verde

civ. SCN

Identificativi Catastali:

Sezione:

Foglio: 11

Particella: 405

Subalterno: 5

Compilata da:

Bruge' Vladimiro

Iscritto all'albo:

Geometri

Prov. Ancona

N. 1646

Scheda n. 1

Scala 1:200

PIANO TERRA

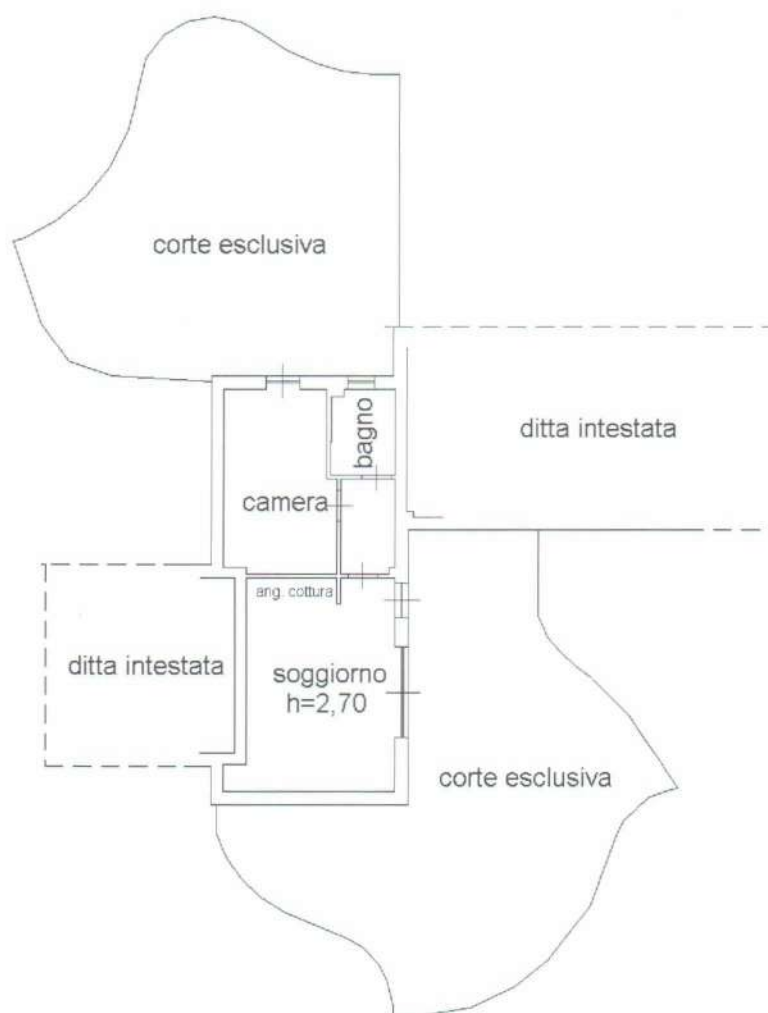

Catasto dei Fabbricati - Situazione al 01/09/2015 - Comune di NUMANA (F978) - < Foglio: 11 Particella: 405 - Subalterno 5 >
 VIA COSTA VERDE n. SCN piano: T;

Ultima Planimetria in atti



Data: 01/09/2015 - n. AN0081989 - Richiedente GEOM PASQUALINI CAMILLO X CTU TRIB FALLIMENTO 17/2015

Tot. schede: 1 - Formato di acq.: A4(210x297) - Fatt. di scala: 1:1

FASCICOLO GRUPPO B

CTU - FALL 17/2015



PLANIMETRIA CATASTALE PER MAPPALE E SINGOLO SUB

354

ELABORATO PLANIMETRICO

Compilato da:
Bruge' Vladimiro
Iscritto all'albo:
Geometri
Prov. Ancona

N. 1646

Agenzia del Territorio
CATASTO FABBRICATI

Ufficio Provinciale di
Ancona

3-4-5-6-7-8-9

Comune di Numana

Protocollo n. AN0084238 del 14/03/2011

Sezione: Foglio: 11

Particella: 354

Tipo Mappale n. 206487 del 19/10/2010

Dimostrazione grafica dei subalterni

Scala 1 : 500

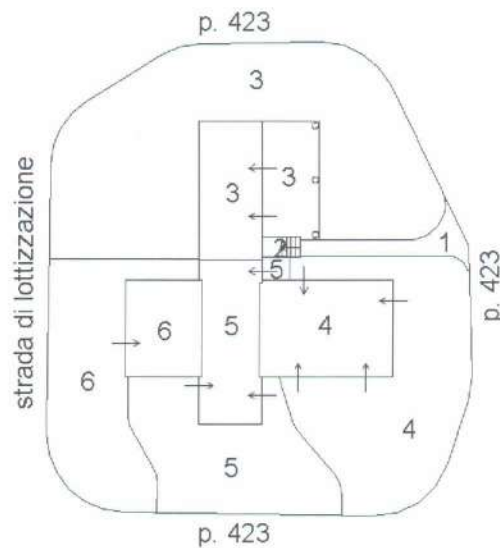
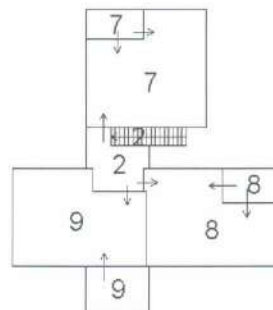
PIANO TERRA**PIANO PRIMO**

Ultima Planimetria in atti

Data: 01/09/2015 - n. AN0082052 - Richiedente .

Scheda 1 di 1 - Formato di acq.: A4(210x297) - Fatt. di scala: 1:1



Ufficio Provinciale di Ancona - Territorio
Servizi Catastali
Comune di: NUMANA
Elenco Subalterni

ACCERTAMENTO DELLA PROPRIETA IMMOBILIARE URBANA
ELENCO DEI SUBALTERNI ASSEGNATI

Comune		Sezione	Foglio	Particella		Tipo mappale	del:
NUMANA			11	354		206487	
Sub	UBICAZIONE via/piazza	n°civ	Piani	Scala	Int.	DESCRIZIONE	
1	via costa verde	SCN	T			B.C.N.C. CORTE COMUNE AI SUB 7,8 E 9.	
2	via costa verde	SCN	T-1			B. C. N. C. SCALA E BALLATOIO COMUNE AI SUB 7,8 E 9.	
3	via costa verde	SCN	T			ABITAZIONE DI TIPO ECONOMICO	
4	via costa verde	SCN	T			ABITAZIONE DI TIPO ECONOMICO	
5	via costa verde	SCN	T			ABITAZIONE DI TIPO ECONOMICO	
6	via costa verde	SCN	T			ABITAZIONE DI TIPO ECONOMICO	
7	via costa verde	SCN	1			ABITAZIONE DI TIPO ECONOMICO	
8	via costa verde	SCN	1			ABITAZIONE DI TIPO ECONOMICO	
9	via costa verde	SCN	1			ABITAZIONE DI TIPO ECONOMICO	

Visura ordinaria

Agenzia del Territorio
CATASTO FABBRICATI
 Ufficio Provinciale di
 Ancona

Dichiarazione protocollo n. AN0084238 del 14/03/2011

Planimetria di u.i.u. in Comune di Numana

Via Costa Verde

civ. SCN

Identificativi Catastali:

Sezione:

Foglio: 11

Particella: 354

Subalterno: 3

Compilata da:

Bruge' Vladimiro

Iscritto all'albo:

Geometri

Prov. Ancona

N. 1646

Scheda n. 1

Scala 1:200

PIANO TERRA

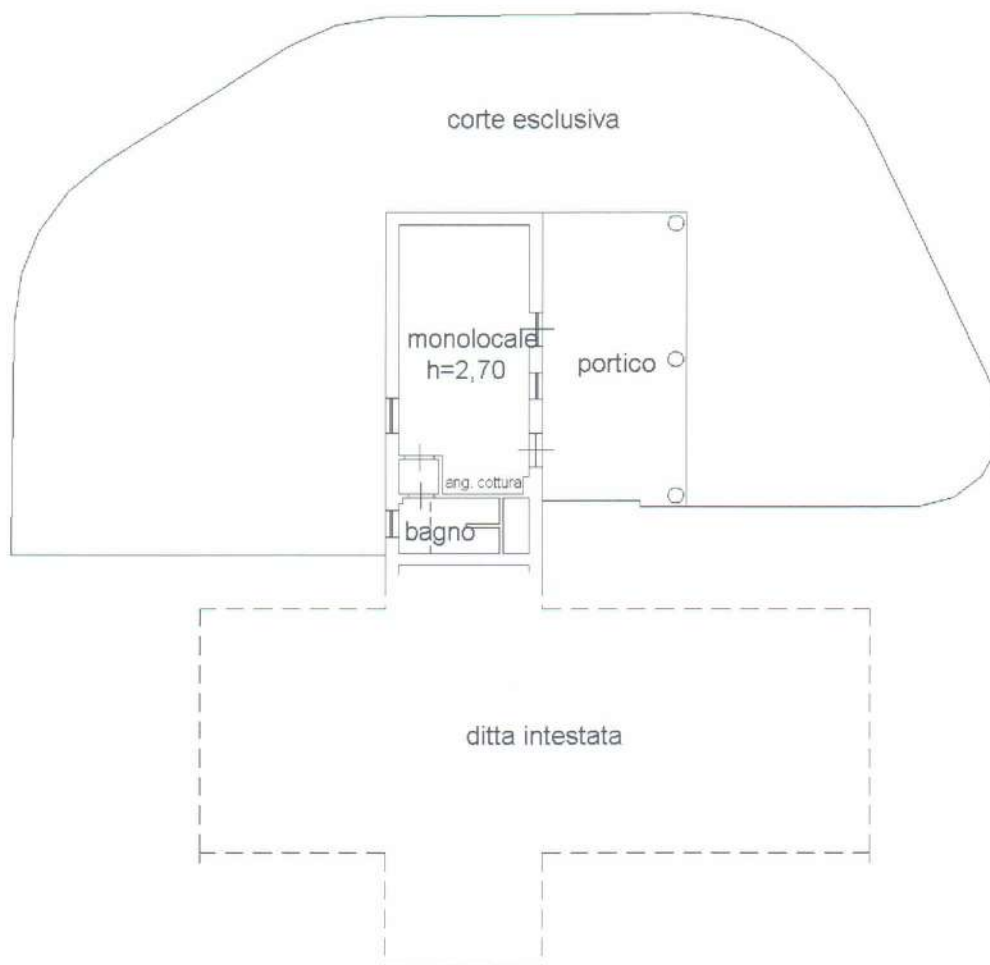

Catasto dei fabbricati - Situazione al 01/09/2015 - Comune di NUMANA (n. 978) - < Foglio: 11 Particella: 354 - Subalterno 3 ->
 VIA COSTA VERDE n. SCN piano: T;

Ultima Planimetria in atti

Data: 01/09/2015 - n. AN0081907 - Richiedente GEOM PASQUALINI CAMILLO X CTU TRIB AN FALLIMENTO 17/2015

Tot.schede: 1 - Formato di acq.: A4(210x297) - Fatt. di scala: 1:1

Agenzia del Territorio
CATASTO FABBRICATI
 Ufficio Provinciale di
 Ancona

Dichiarazione protocollo n. AN0084238 del 14/03/2011

Planimetria di u.i.u. in Comune di Numana

Via Costa Verde

civ. SCN

Identificativi Catastali:

Sezione:

Foglio: 11

Particella: 354

Subalterno: 4

Compilata da:

Bruge' Vladimiro

Iscritto all'albo:

Geometri

Prov. Ancona

N. 1646

Scheda n. 1

Scala 1:200

PIANO TERRA

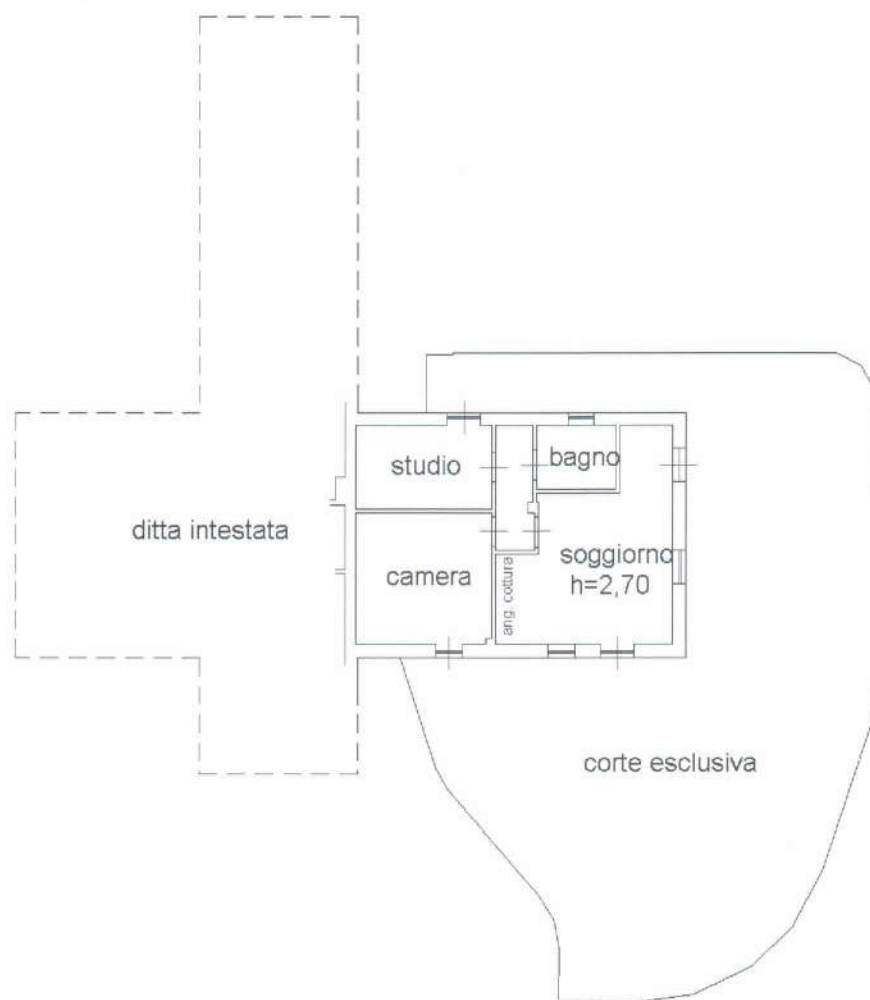

Catasto dei Fabbricati - Situazione al 01/09/2015 - Comune di NUMANA (n. 978) - < Foglio: 11 Particella: 354 - Subalterno 4 >
 VIA COSTA VERDE n. SCN piano: T;

Ultima Planimetria in atti

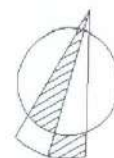

Data: 01/09/2015 - n. AN0081908 - Richiedente GEOM PASQUALINI CAMILLO X CTU TRIB AN FALLIMENTO 17/2015

Tot.schede: 1 - Formato di acq.: A4(210x297) - Fatt. di scala: 1:1

Agenzia del Territorio
CATASTO FABBRICATI
 Ufficio Provinciale di
 Ancona

Dichiarazione protocollo n. AN0084238 del 14/03/2011

Planimetria di u.i.u. in Comune di Numana

Via Costa Verde

civ. SCN

Identificativi Catastali:

Sezione:
 Foglio: 11
 Particella: 354
 Subalterno: 5

Compilata da:
 Bruge' Vladimiro
 Iscritto all'albo:
 Geometri

Prov. Ancona

N. 1646

Scheda n. 1

Scala 1:200

PIANO TERRA

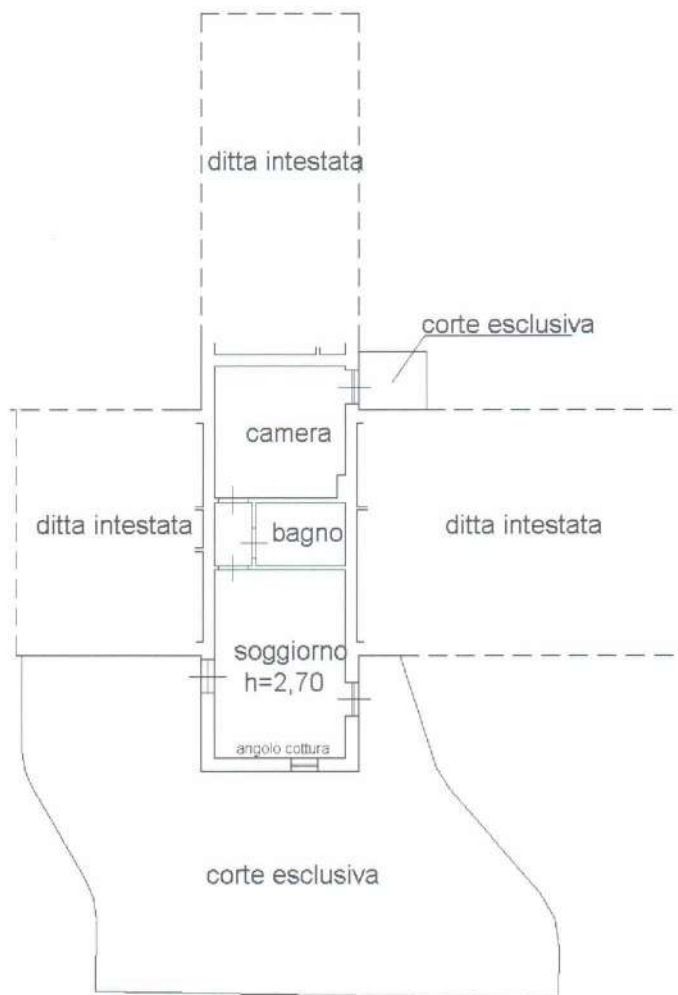

Catasto dei Fabbricati - Situazione al 01/09/2015 - Comune di NUMANA (F978) - < Foglio: 11 Particella: 354 - Subalterno 5 >
 VIA COSTA VERDE n. SCN piano: T;

Ultima Planimetria in atti



Data: 01/09/2015 - n. AN0081909 - Richiedente GEOM PASQUALINI CAMILLO X CTU TRIB AN FALLIMENTO 17/2015

Tot.schede: 1 - Formato di acq.: A4(210x297) - Fatt. di scala: 1:1

Agenzia del Territorio
CATASTO FABBRICATI
 Ufficio Provinciale di
 Ancona

Dichiarazione protocollo n. AN0084238 del 14/03/2011

Planimetria di u.i.u. in Comune di Numana

Via Costa Verde

civ. SCN

Identificativi Catastali:

Sezione:

Foglio: 11

Particella: 354

Subalterno: 6

Compilata da:

Bruge' Vladimiro

Iscritto all'albo:

Geometri

Prov. Ancona

N. 1646

Scheda n. 1

Scala 1:200

PIANO TERRA

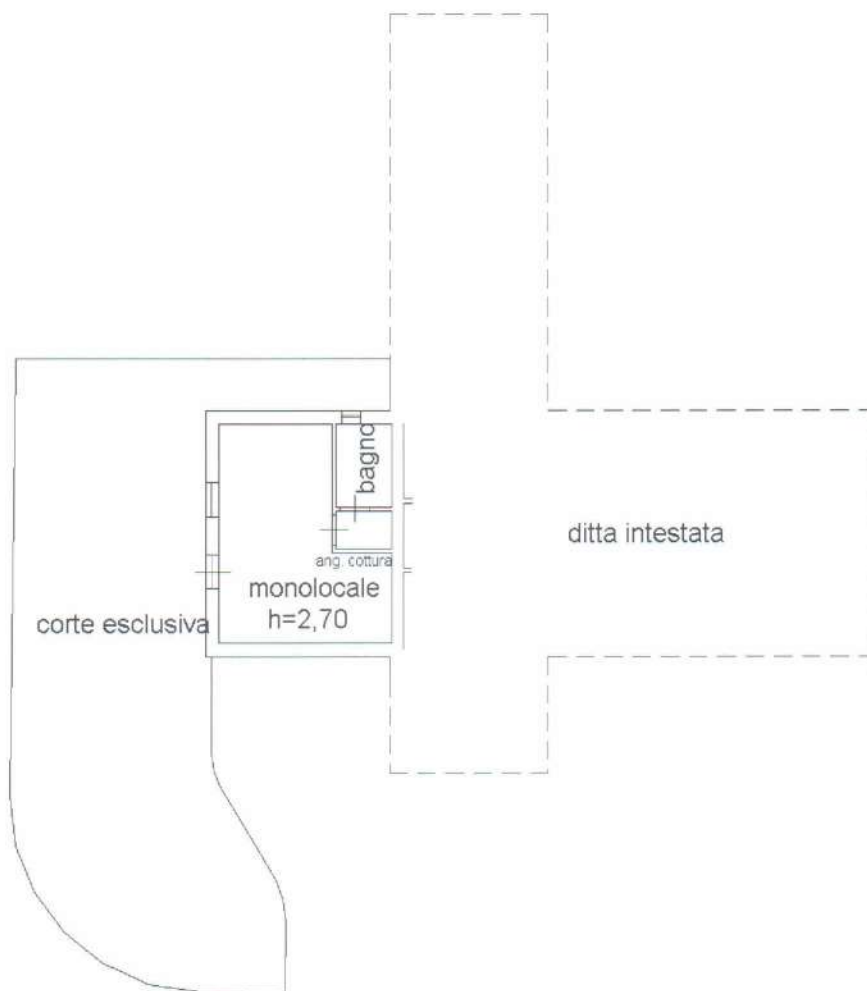

Catasto dei Fabbricati - Situazione al 01/09/2015 - Comune di NUMANA (F978) - < Foglio: 11 Particella: 354 - Subalterno 6 ->
 VIA COSTA VERDE n. SCN piano: T;

Ultima Planimetria in atti

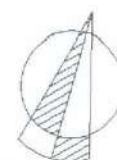

Data: 01/09/2015 - n. AN0081910 - Richiedente GEOM PASQUALINI CAMILLO X CTU TRIB AN FALLIMENTO 17/2015

Tot.schede: 1 - Formato di acq.: A4(210x297) - Fatt. di scala: 1:1

Agenzia del Territorio
CATASTO FABBRICATI
 Ufficio Provinciale di
 Ancona

Dichiarazione protocollo n. AN0084238 del 14/03/2011

Planimetria di u.i.u. in Comune di Numana

Via Costa Verde

civ. SCN

Identificativi Catastali:

Sezione:

Foglio: 11

Particella: 354

Subalterno: 7

Compilata da:

Bruge' Vladimiro

Iscritto all'albo:

Geometri

Prov. Ancona

N. 1646

Scheda n. 1

Scala 1:200

PIANO PRIMO

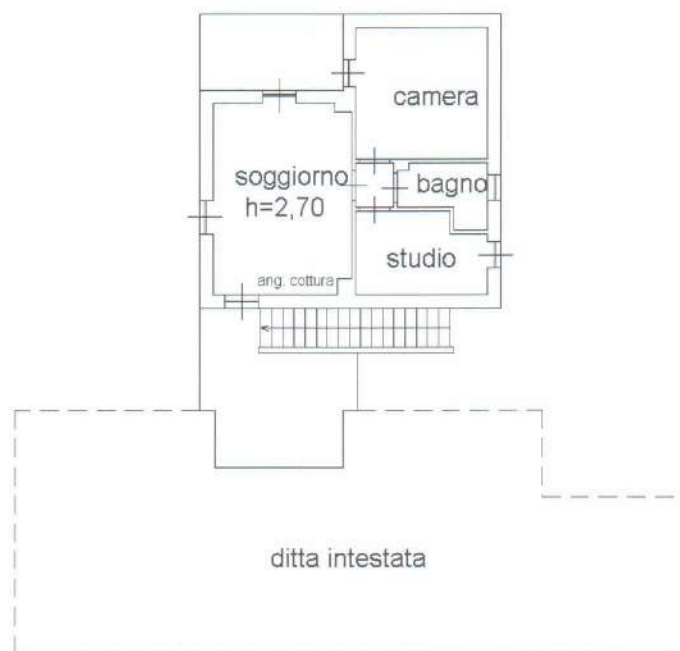

Catasto dei Fabbricati - Situazione al 01/09/2015 - Comune di NUMANA (r978) - < Foglio: 11 Particella: 354 - Subalterno 7 >
 VIA COSTA VERDE n. SCN piano: 1;

Ultima Planimetria in atti



Data: 01/09/2015 - n. AN0081960 - Richiedente GEOM PASQUALINI CAMILLO X CTU TRIB FALLIMENTO 17/2015

Tot.schede: 1 - Formato di acq.: A4(210x297) - Fatt. di scala: 1:1

Agenzia del Territorio
CATASTO FABBRICATI
 Ufficio Provinciale di
 Ancona

Dichiarazione protocollo n. AN0084238 del 14/03/2011

Planimetria di u.i.u. in Comune di Numana

Via Costa Verde

civ. SCN

Identificativi Catastali:

Sezione:

Foglio: 11

Particella: 354

Subalterno: 8

Compilata da:

Bruge' Vladimiro

Iscritto all'albo:

Geometri

Prov. Ancona

N. 1646

Scheda n. 1

Scala 1:200

PIANO PRIMO

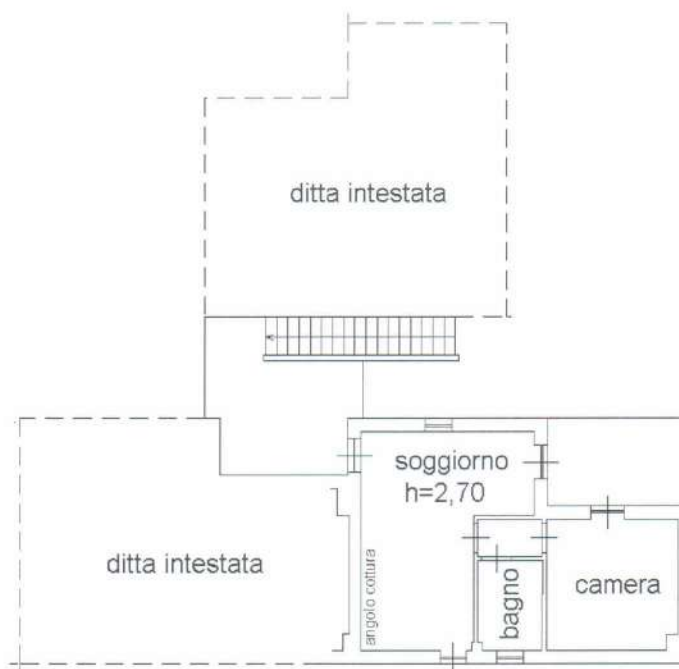

Catasto dei Fabbricati - Situazione al 01/09/2015 - Comune di NUMANA(r978) - < Foglio: 11 Particella: 354 - Subalterno 8 ->
 VIA COSTA VERDE n. SCN piano: 1;

Ultima Planimetria in atti



Data: 01/09/2015 - n. AN0081961 - Richiedente GEOM PASQUALINI CAMILLO X CTU TRIB FALLIMENTO 17/2015

Tot.schede: 1 - Formato di acq.: A4(210x297) - Fatt. di scala: 1:1

Agenzia del Territorio
CATASTO FABBRICATI
 Ufficio Provinciale di
Ancona

Dichiarazione protocollo n. AN0084238 del 14/03/2011

Planimetria di u.i.u. in Comune di Numana

Via Costa Verde

civ. SCN

Identificativi Catastali:

Sezione:

Foglio: 11

Particella: 354

Subalterno: 9

Compilata da:

Bruge' Vladimiro

Iscritto all'albo:

Geometri

Prov. Ancona

N. 1646

Scheda n. 1

Scala 1:200

PIANO PRIMO

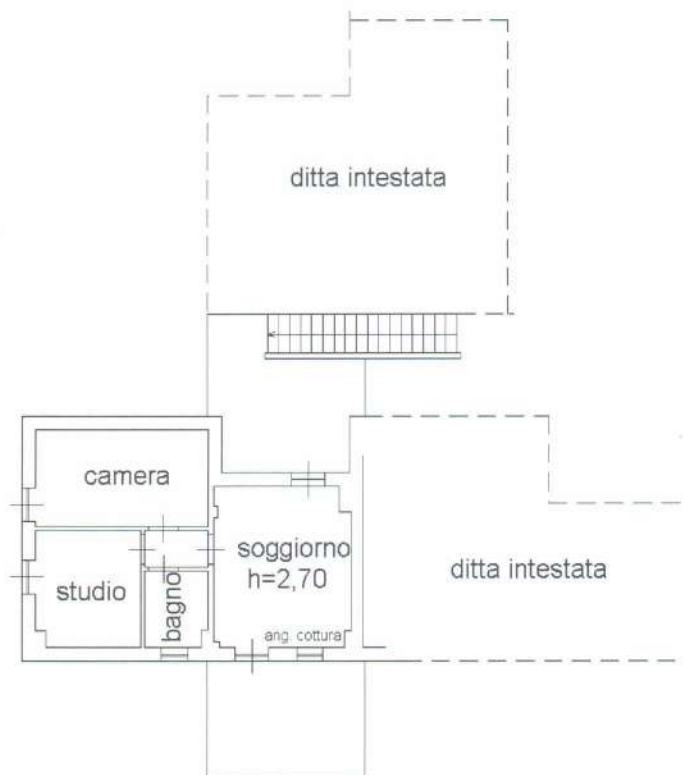

Catasto dei fabbricati - Situazione al 01/09/2015 - Comune di NUMANA (P978) - < Foglio: 11 Particella: 354 - Subalterno 9 >
 VIA COSTA VERDE n. SCN piano: 1;

Ultima Planimetria in atti



Data: 01/09/2015 - n. AN0081962 - Richiedente GEOM PASQUALINI CAMILLO X CTU TRIB FALLIMENTO 17/2015

Tot.schede: 1 - Formato di acq.: A4(210x297) - Fatt. di scala: 1:1

355

Agenzia del Territorio
CATASTO FABBRICATI
 Ufficio Provinciale di
 Ancona

5-6-7-P.9

ELABORATO PLANIMETRICO

Compilato da:
 Bruge' Vladimiro

Iscritto all'albo:
 Geometri

Prov. Ancona

N. 1646

Comune di Numana

Sezione: Foglio: 11

Particella: 355

Protocollo n. AN0084262 del 14/03/2011

Tipo Mappale n. 206487 del 19/10/2010

Dimostrazione grafica dei subalterni

Scala 1 : 500

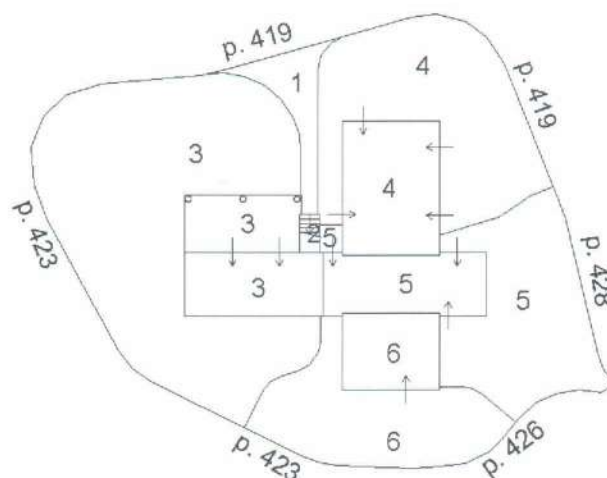
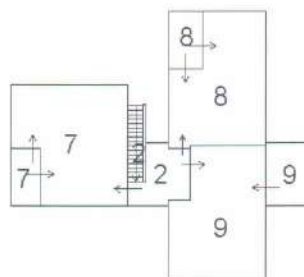
PIANO TERRA**PIANO PRIMO**

Ultima Planimetria in atti

Data: 01/09/2015 - n. AN0082062 - Richiedente .

Scheda 1 di 1 - Formato di acq.: A4(210x297) - Fatt. di scala: 1:1



Ufficio Provinciale di Ancona - Territorio

Servizi Catastali

Comune di: NUMANA

Elenco Subalterni

ACCERTAMENTO DELLA PROPRIETA IMMOBILIARE URBANA

ELENCO DEI SUBALTERNI ASSEGNATI

Comune		Sezione	Foglio	Particella		Tipo mappale	del:
NUMANA			11	355		206487	
Sub	UBICAZIONE via/piazza	n°civ	Piani	Scala	Int.	DESCRIZIONE	
1	via costa verde	SCN	T			B.C.N.C. CORTE COMUNE AI SUB 7, 8 E 9.	
2	via costa verde	SCN	T-1			B. C. N. C. SCALA E BALLATOIO COMUNE AI SUB 7, 8 E 9.	
3	via costa verde	SCN	T			ABITAZIONE DI TIPO ECONOMICO	
4	via costa verde	SCN	T			ABITAZIONE DI TIPO ECONOMICO	
5	via costa verde	SCN	T			ABITAZIONE DI TIPO ECONOMICO	
6	via costa verde	SCN	T			ABITAZIONE DI TIPO ECONOMICO	
7	via costa verde	SCN	1			ABITAZIONE DI TIPO ECONOMICO	
8	via costa verde	SCN	1			ABITAZIONE DI TIPO ECONOMICO	
9	via costa verde	SCN	1			ABITAZIONE DI TIPO ECONOMICO	

Visura ordinaria

Agenzia del Territorio
CATASTO FABBRICATI
 Ufficio Provinciale di
 Ancona

Dichiarazione protocollo n. AN0084262 del 14/03/2011

Planimetria di u.i.u. in Comune di Numana

Via Costa Verde

civ. SCN

Identificativi Catastali:

Sezione:

Foglio: 11

Particella: 355

Subalterno: 5

Compilata da:

Bruge' Vladimiro

Iscritto all'albo:

Geometri

Prov. Ancona

N. 1646

Scheda n. 1

Scala 1:200

PIANO TERRA

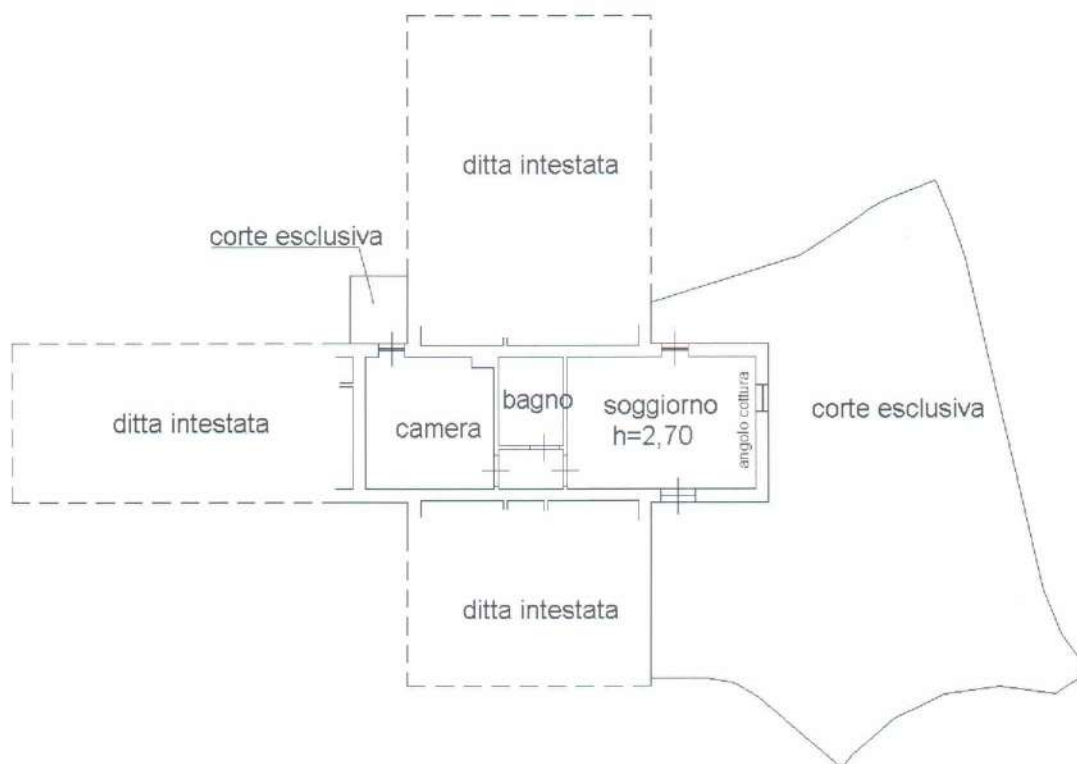

Catasto dei Fabbricati - Situazione al 01/09/2015 - Comune di NUMANA (F978) - < Foglio: 11 Particella: 355 - Subalterno 5 - VIA COSTA VERDE n. SCN piano: T;

Ultima Planimetria in atti



Data: 01/09/2015 - n. AN0081982 - Richiedente GEOM PASQUALINI CAMILLO X CTU TRIB FALLIMENTO 17/2015

Tot schede: 1 - Formato di acq.: A4(210x297) - Fatt. di scala: 1:1

Agenzia del Territorio
CATASTO FABBRICATI
Ufficio Provinciale di
Ancona

Dichiarazione protocollo n. AN0084262 del 14/03/2011

Planimetria di u.i.u. in Comune di Numana

Via Costa Verde

civ. SCN

Identificativi Catastali:

Sezione:

Foglio: 11

Particella: 355

Subalterno: 6

Compilata da:

Bruge' Vladimiro

Iscritto all'albo:

Geometri

Prov. Ancona

N. 1646

Scheda n. 1

Scala 1:200

PIANO TERRA

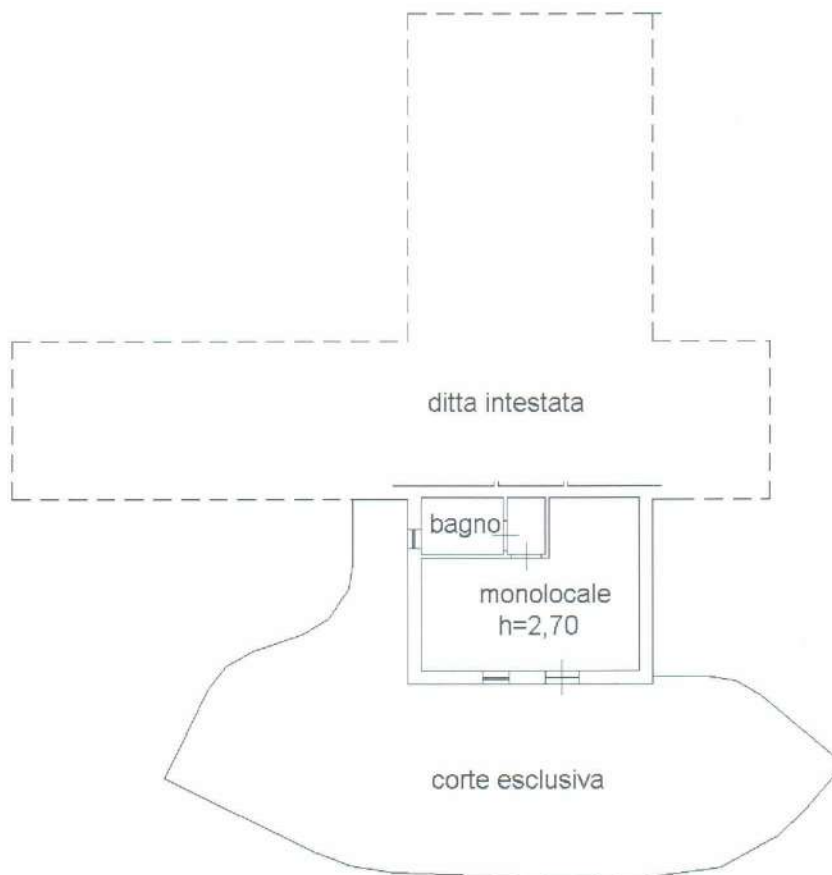

Catasto dei fabbricati - Situazione al 01/09/2015 - Comune di NUMANA (n°978) - < Foglio: 11 Particella: 355 - Subalterno 6 ->
VIA COSTA VERDE n. SCN piano: T;

Ultima Planimetria in atti



Data: 01/09/2015 - n. AN0081983 - Richiedente GEOM PASQUALINI CAMILLO X CTU TRIB FALLIMENTO 17/2015

Tot.schede: 1 - Formato di acq.: A4(210x297) - Fatt. di scala: 1:1

Agenzia del Territorio
CATASTO FABBRICATI
 Ufficio Provinciale di
 Ancona

Dichiarazione protocollo n. AN0084262 del 14/03/2011

Planimetria di u.i.u. in Comune di Numana

Via Costa Verde

civ. SCN

Identificativi Catastali:

Sezione:

Foglio: 11

Particella: 355

Subalterno: 7

Compilata da:

Bruge' Vladimiro

Iscritto all'albo:

Geometri

Prov. Ancona

N. 1646

Scheda n. 1

Scala 1:200

PIANO PRIMO



Catasto dei Fabbricati - Situazione al 01/09/2015 - Comune di NUMANA (978) - < Foglio: 11 Particella: 355 - Subalterno 7 >
 VIA COSTA VERDE n. SCN piano: 1;

Ultima Planimetria in atti



Data: 01/09/2015 - n. AN0081984 - Richiedente GEOM PASQUALINI CAMILLO X CTU TRIB FALLIMENTO 17/2015

Tot schede: 1 - Formato di acq.: A4(210x297) - Fatt. di scala: 1:1

Agenzia del Territorio
CATASTO FABBRICATI
 Ufficio Provinciale di
Ancona

Dichiarazione protocollo n. AN0084262 del 14/03/2011

Planimetria di u.i.u. in Comune di Numana

Via Costa Verde

civ. SCN

Identificativi Catastali:

Sezione:

Foglio: 11

Particella: 355

Subalterno: 8

Compilata da:

Bruge' Vladimiro

Iscritto all'albo:

Geometri

Prov. Ancona

N. 1646

Scheda n. 1

Scala 1:200

PIANO PRIMO

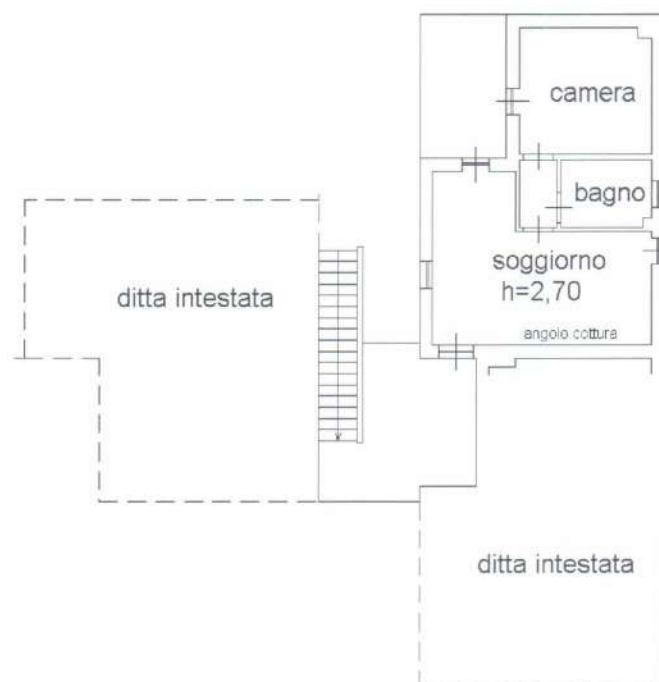

Catasto dei Fabbricati - Situazione al 01/09/2015 - Comune di NUMANA(1978) - < Foglio: 11 Particella: 355 - Subalterno 8 >
 VIA COSTA VERDE n. SCN piano: 1;

Ultima Planimetria in atti

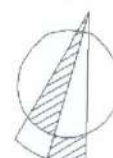

Data: 01/09/2015 - n. AN0081985 - Richiedente GEOM PASQUALINI CAMILLO X CTU TRIB FALLIMENTO 17/2015

Tot schede: 1 - Formato di acq.: A4(210x297) - Fatt. di scala: 1:1

Agenzia del Territorio
CATASTO FABBRICATI
 Ufficio Provinciale di
 Ancona

Dichiarazione protocollo n. AN0084262 del 14/03/2011

Planimetria di u.i.u. in Comune di Numana

Via Costa Verde

civ. SCN

Identificativi Catastali:

Sezione:

Foglio: 11

Particella: 355

Subalterno: 9

Compilata da:

Bruge' Vladimiro

Iscritto all'albo:

Geometri

Prov. Ancona

N. 1646

Scheda n. 1

Scala 1:200

PIANO PRIMO

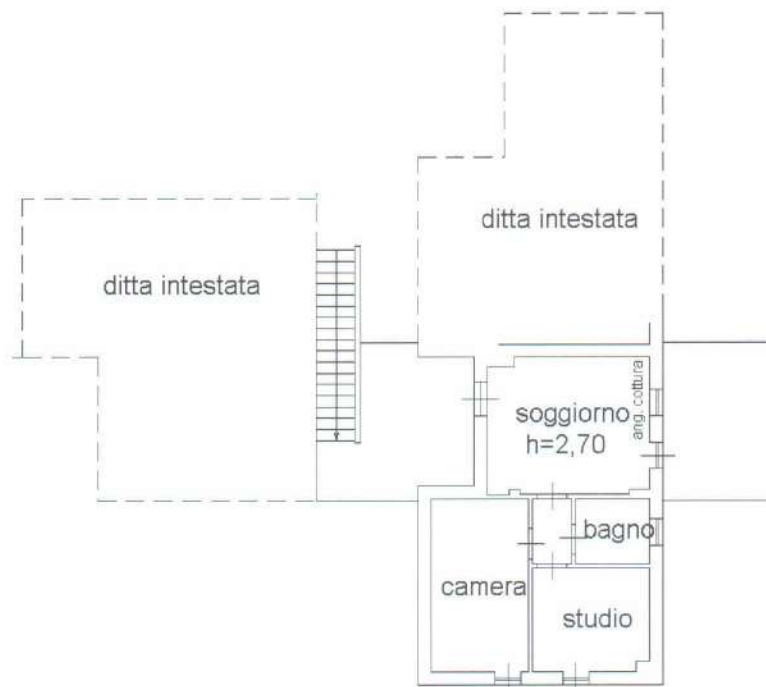

Catasto dei fabbricati - Situazione al 01/09/2015 - Comune di NUMANA (n°978) - < Foglio: 11 Particella: 355 - Subalterno 9 >
 VIA COSTA VERDE n. SCN piano: 1;

Ultima Planimetria in atti



Data: 01/09/2015 - n. AN0081986 - Richiedente GEOM PASQUALINI CAMILLO X CTU TRIB FALLIMENTO 17/2015

Tot.schede: 1 - Formato di acq.: A4(210x297) - Fatt. di scala: 1:1

ELABORATO PLANIMETRICO

Compilato da:
Bruge' Vladimiro

Iscritto all'albo:
Geometri

Prov. Ancona

N. 1646

Agenzia del Territorio
CATASTO FABBRICATI
Ufficio Provinciale di
Ancona

356

3-4-5-6-7-8-9

Comune di Numana

Protocollo n. AN0084265 del 14/03/2011

Sezione: Foglio: 11

Particella: 356

Tipo Mappale n. 206487 del 19/10/2010

Dimostrazione grafica dei subalterni

Scala 1 : 500

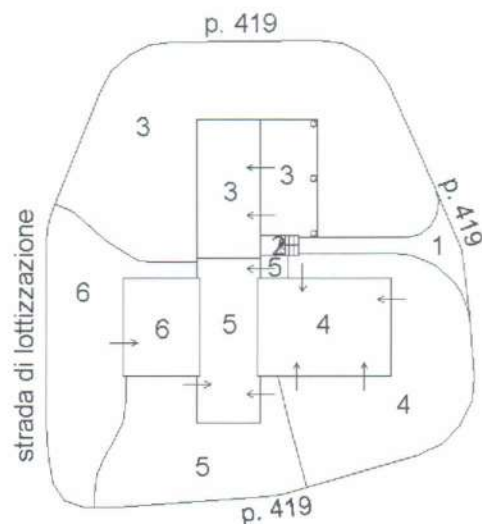
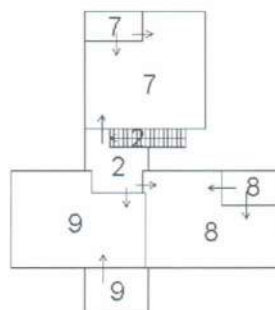
PIANO TERRA**PIANO PRIMO**

Ultima Planimetria in atti

Data: 01/09/2015 - n. AN0082035 - Richiedente

Scheda 1 di 1 - Formato di acq.: A4(210x297) - Fatt. di scala: 1:1



Ufficio Provinciale di Ancona - Territorio

Servizi Catastali

Comune di: NUMANA

Elenco Subalterni

ACCERTAMENTO DELLA PROPRIETA IMMOBILIARE URBANA

ELENCO DEI SUBALTERNI ASSEGNATI

Comune		Sezione	Foglio 11	Particella 356		Tipo mappale 206487	del:
NUMANA							
Sub	UBICAZIONE via/piazza	n°civ	Piani	Scala	Int.	DESCRIZIONE	
1	via costa verde	SCN	T			B.C.N.C. CORTE COMUNE AI SUB 7,8 E 9.	
2	via costa verde	SCN	T-1			B. C. N. C. SCALA E BALLATOIO COMUNE AI SUB 7,8 E 9.	
3	via costa verde	SCN	T			ABITAZIONE DI TIPO ECONOMICO	
4	via costa verde	SCN	T			ABITAZIONE DI TIPO ECONOMICO	
5	via costa verde	SCN	T			ABITAZIONE DI TIPO ECONOMICO	
6	via costa verde	SCN	T			ABITAZIONE DI TIPO ECONOMICO	
7	via costa verde	SCN	1			ABITAZIONE DI TIPO ECONOMICO	
8	via costa verde	SCN	1			ABITAZIONE DI TIPO ECONOMICO	
9	via costa verde	SCN	1			ABITAZIONE DI TIPO ECONOMICO	

Visura ordinaria

Richiedente: .

Agenzia del Territorio
CATASTO FABBRICATI
 Ufficio Provinciale di
 Ancona

Dichiarazione protocollo n. AN0084265 del 14/03/2011

Planimetria di u.i.u. in Comune di Numana

Via Costa Verde

civ. SCN

Identificativi Catastali:

Sezione:

Foglio: 11

Particella: 356

Subalterno: 3

Compilata da:

Bruge' Vladimiro

Iscritto all'albo:

Geometri

Prov. Ancona

N. 1646

Scheda n. 1

Scala 1:200

PIANO TERRA

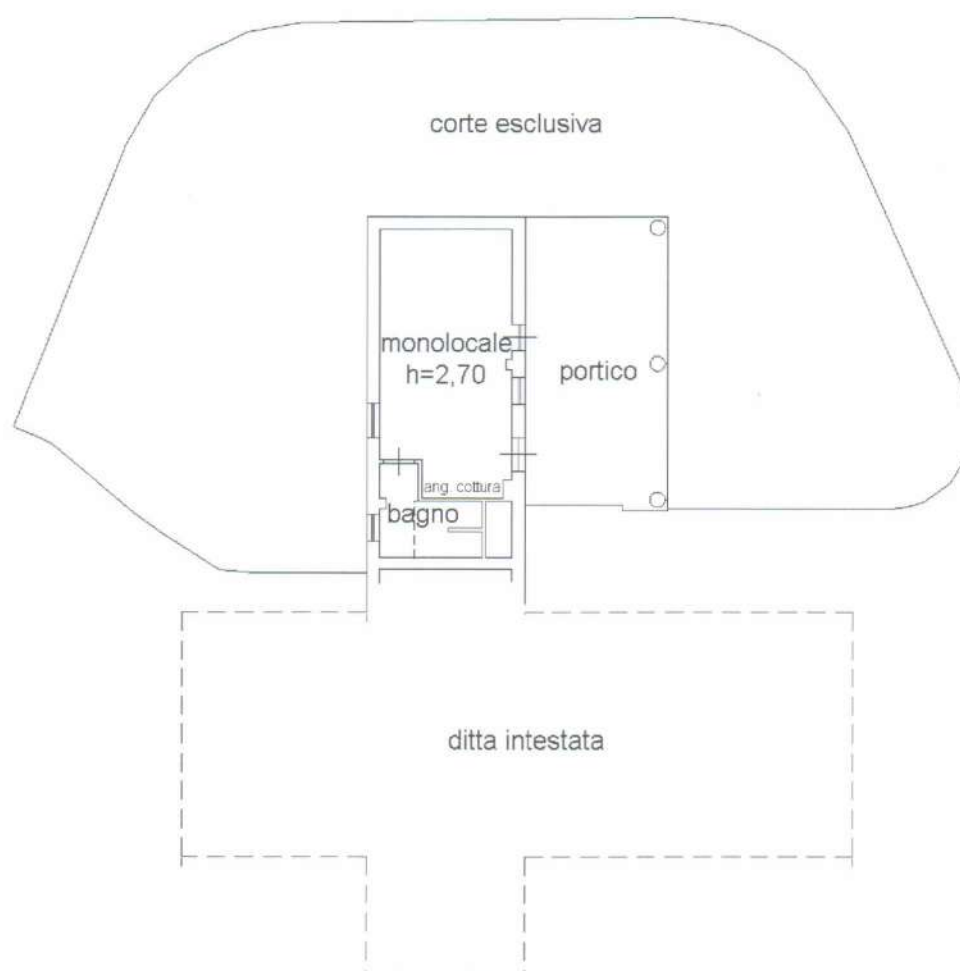

Catasto dei fabbricati - Situazione al 01/09/2015 - Comune di NUMANA(F978) - < Foglio: 11 Particella: 356 - Subalterno 3 >
 VIA COSTA VERDE n. SCN piano: T;

Ultima Planimetria in atti

Data: 01/09/2015 - n. AN0081844 - Richiedente GEOM PASQUALINI CAMILLO X CTU TRIB AN FALLIMENTO 17/2015

Tot.schede: 1 - Formato di acq.: A4(210x297) - Fatt. di scala: 1:1



Agenzia del Territorio
CATASTO FABBRICATI
 Ufficio Provinciale di
 Ancona

Dichiarazione protocollo n. AN0084265 del 14/03/2011

Planimetria di u.i.u. in Comune di Numana

Via Costa Verde

civ. SCN

Identificativi Catastali:

Sezione:

Foglio: 11

Particella: 356

Subalterno: 4

Compilata da:

Bruge' Vladimiro

Iscritto all'albo:

Geometri

Prov. Ancona

N. 1646

Scheda n. 1

Scala 1:200

PIANO TERRA

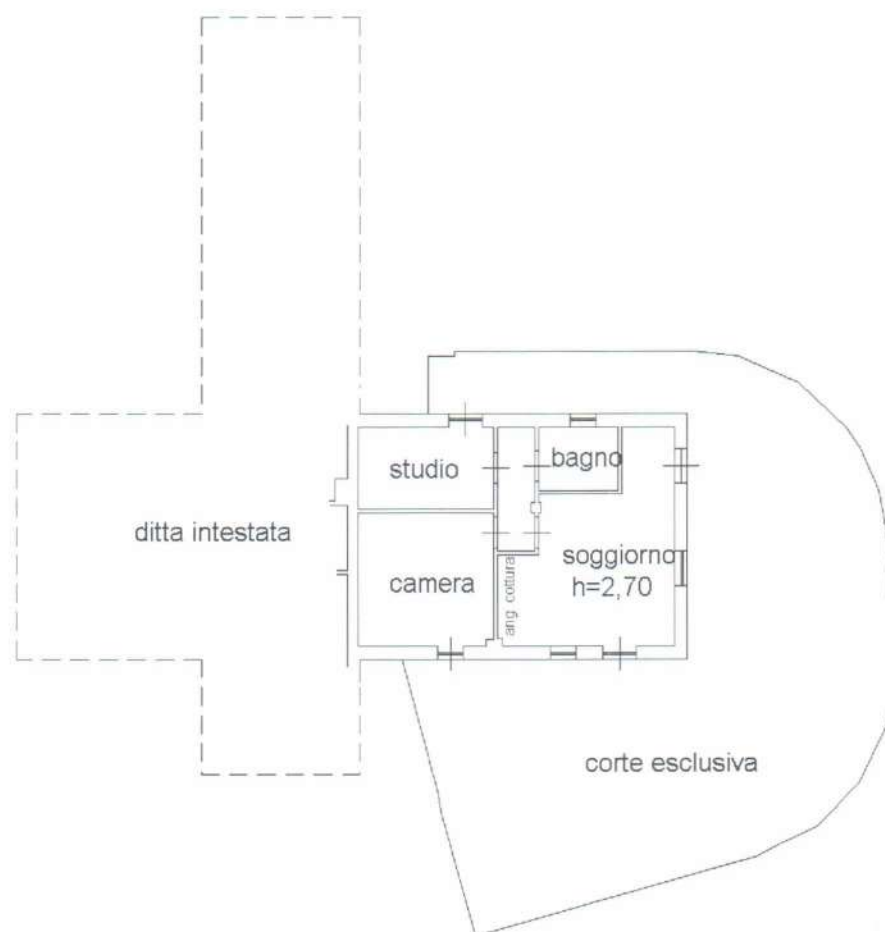

Catasto dei Fabbricati - Situazione al 01/09/2015 - Comune di NUMANA(978) - < Foglio: 11 Particella: 356 - Subalterno 4 >
 VIA COSTA VERDE n. SCN piano: T;

Ultima Planimetria in atti

Data: 01/09/2015 - n. AN0081845 - Richiedente GEOM PASQUALINI CAMILLO X CTU TRIB AN FALLIMENTO 17/2015

Tot.schede: 1 - Formato di acq.: A4(210x297) - Fatt. di scala: 1:1

Agenzia del Territorio
CATASTO FABBRICATI
 Ufficio Provinciale di
 Ancona

Dichiarazione protocollo n. AN0084265 del 14/03/2011

Planimetria di u.i.u. in Comune di Numana

Via Costa Verde

civ. SCN

Identificativi Catastali:

Sezione:

Foglio: 11

Particella: 356

Subalterno: 5

Compilata da:

Bruge' Vladimiro

Iscritto all'albo:
Geometri

Prov. Ancona

N. 1646

Scheda n. 1

Scala 1:200

PIANO TERRA

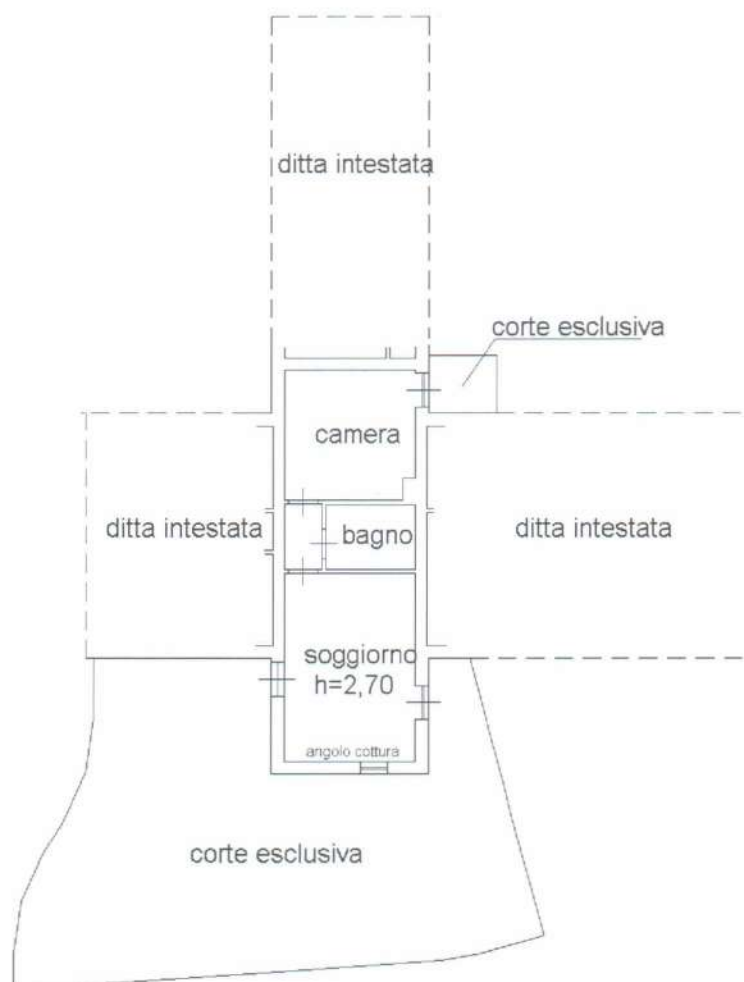

Catasto dei Fabbricati - Situazione al 01/09/2015 - Comune di NUMANA(F978) - < Foglio: 11 Particella: 356 - Subalterno 5 ->
 VIA COSTA VERDE n. SCN piano: T;

Ultima Planimetria in atti

Data: 01/09/2015 - n. AN0081846 - Richiedente GEOM PASQUALINI CAMILLO X CTU TRIB AN FALLIMENTO 17/2015

Tot.schede: 1 - Formato di acq.: A4(210x297) - Fatt. di scala: 1:1



Agenzia del Territorio
CATASTO FABBRICATI
 Ufficio Provinciale di
 Ancona

Dichiarazione protocollo n. AN0084265 del 14/03/2011

Planimetria di u.i.u. in Comune di Numana

Via Costa Verde

civ. SCN

Identificativi Catastali:

Sezione:

Foglio: 11

Particella: 356

Subalterno: 6

Compilata da:

Bruge' Vladimiro

Iscritto all'albo:

Geometri

Prov. Ancona

N. 1646

Scheda n. 1

Scala 1:200

PIANO TERRA

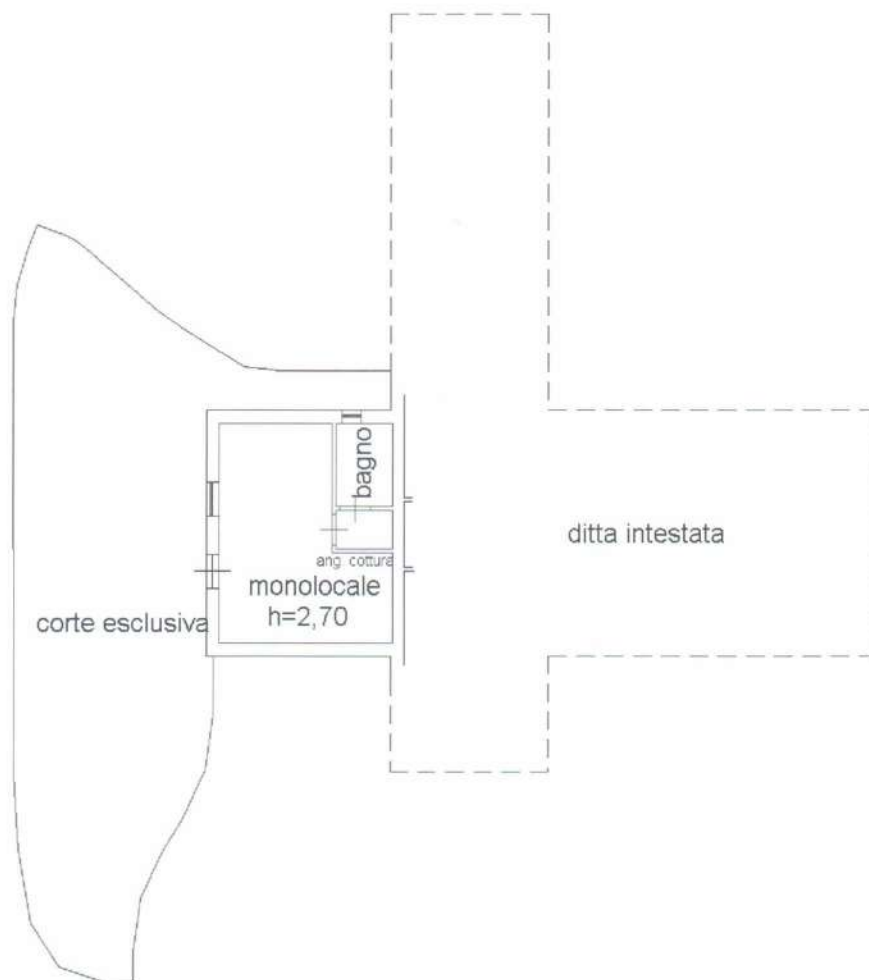

Catasto dei Fabbricati - Situazione al 01/09/2015 - Comune di NUMANA (P978) - < Foglio: 11 Particella: 356 - Subalterno 6 >
 VIA COSTA VERDE n. SCN piano: T;

Ultima Planimetria in atti

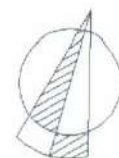

Data: 01/09/2015 - n. AN0081847 - Richiedente GEOM PASQUALINI CAMILLO X CTU TRIB AN FALLIMENTO 17/2015

Tot.schede: 1 - Formato di acq.: A4(210x297) - Fatt. di scala: 1:1

Agenzia del Territorio
CATASTO FABBRICATI
 Ufficio Provinciale di
Ancona

Dichiarazione protocollo n. AN0084265 del 14/03/2011

Planimetria di u.i.u. in Comune di Numana

Via Costa Verde

civ. SCN

Identificativi Catastali:

Sezione:

Foglio: 11

Particella: 356

Subalterno: 7

Compilata da:

Bruge' Vladimiro

Iscritto all'albo:

Geometri

Prov. Ancona

N. 1646

Scheda n. 1

Scala 1:200

PIANO PRIMO

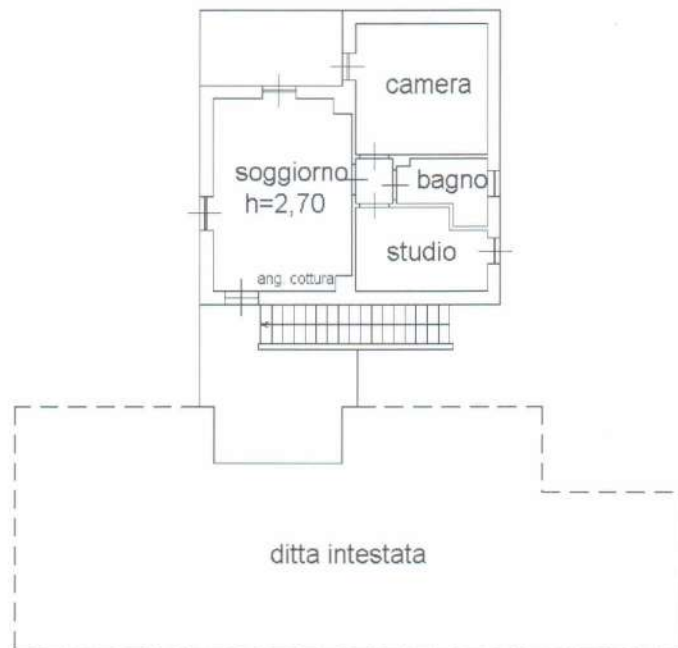

Catasto dei Fabbricati - Situazione al 01/09/2015 - Comune di NUMANA(P978) - < Foglio: 11 Particella: 356 - Subalterno 7 >
 VIA COSTA VERDE n. SCN piano: 1;

Ultima Planimetria in atti



Agenzia del Territorio
CATASTO FABBRICATI
 Ufficio Provinciale di
Ancona

Dichiarazione protocollo n. AN0084265 del 14/03/2011

Planimetria di u.i.u. in Comune di Numana

Via Costa Verde

civ. SCN

Identificativi Catastali:

Sezione:

Foglio: 11

Particella: 356

Subalterno: 8

Compilata da:

Bruge' Vladimiro

Iscritto all'albo:
Geometri

Prov. Ancona

N. 1646

Scheda n. 1

Scala 1:200

PIANO PRIMO

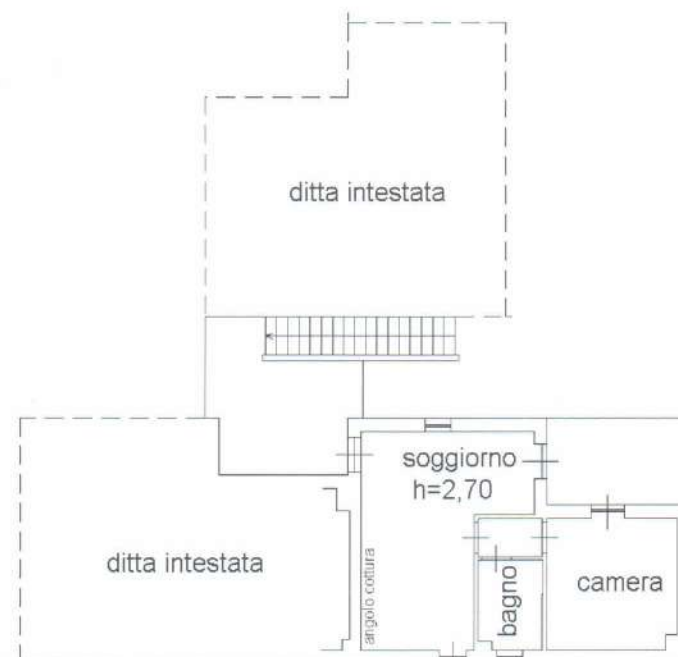

Catasto dei Fabbricati - Situazione al 01/09/2015 - Comune di NUMANA (F978) - < Foglio: 11 Particella: 356 - Subalterno 8 >
 VIA COSTA VERDE n. SCN piano: 1;

Ultima Planimetria in atti

Data: 01/09/2015 - n. AN0081850 - Richiedente GEOM PASQUALINI CAMILLO X CTU TRIB AN FALLIMENTO 17/2015

Tot.schede: 1 - Formato di acq.: A4(210x297) - Fatt. di scala: 1:1

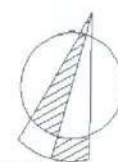

Agenzia del Territorio
CATASTO FABBRICATI
 Ufficio Provinciale di
 Ancona

Dichiarazione protocollo n. AN0084265 del 14/03/2011

Planimetria di u.i.u. in Comune di Numana

Via Costa Verde

civ. SCN

Identificativi Catastali:

Sezione:

Foglio: 11

Particella: 356

Subalterno: 9

Compilata da:

Bruge' Vladimiro

Iscritto all'albo:
Geometri

Prov. Ancona

N. 1646

Scheda n. 1

Scala 1:200

PIANO PRIMO

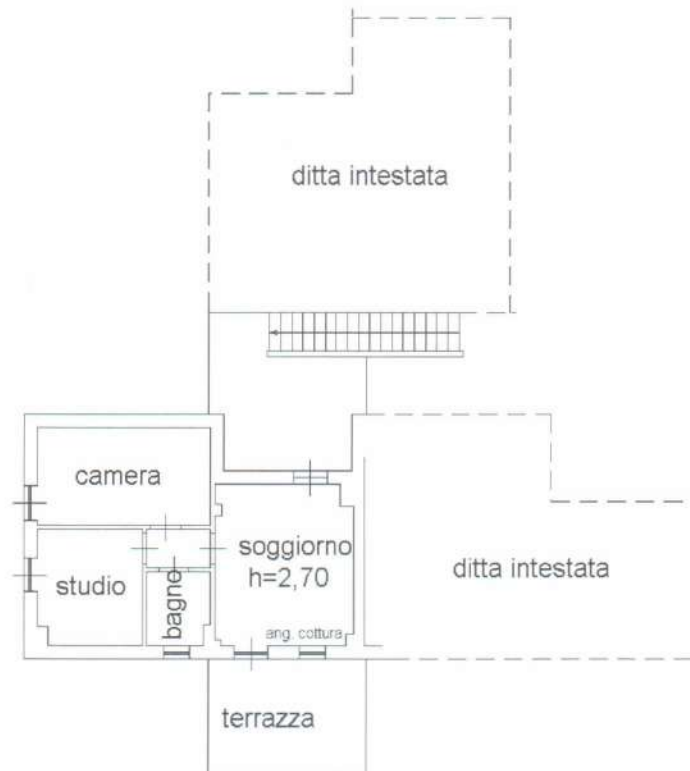

Catasto dei Fabbricati - Situazione al 01/09/2015 - Comune di NUMANA (F978) - < Foglio: 11 Particella: 356 - Subalterno 9 - VIA COSTA VERDE n. SCN piano: 1;

Ultima Planimetria in atti



ELABORATO PLANIMETRICO

Compilato da:
Bruge' Vladimiro
Iscritto all'albo:
Geometri
Prov. Ancona

N. 1646

Agenzia del Territorio
CATASTO FABBRICATI

Ufficio Provinciale di
Ancona

3-4-5-6-7-8-9

Comune di Numana

Protocollo n. AN0084264 del 14/03/2011

Sezione: Foglio: 11

Particella: 420

Tipo Mappale n. 246235 del 09/12/2010

Dimostrazione grafica dei subalterni

Scala 1 : 500

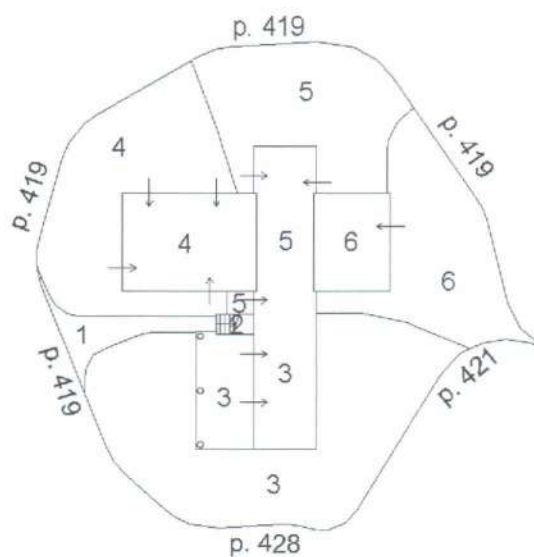
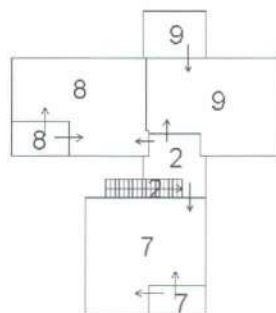
PIANO TERRA**PIANO PRIMO**

Ultima Planimetria in atti

Data: 01/09/2015 - n. AN0082039 - Richiedente

Scheda 1 di 1 - Formato di acq.: A4(210x297) - Fatt. di scala: 1:1



Ufficio Provinciale di Ancona - Territorio
Servizi Catastali
Comune di: NUMANA
Elenco Subalterni

ACCERTAMENTO DELLA PROPRIETA IMMOBILIARE URBANA
ELENCO DEI SUBALTERNI ASSEGNATI

Comune		Sezione	Foglio	Particella		Tipo mappale	del:
NUMANA			11	420		246235	
Sub	UBICAZIONE via/piazza	n°civ	Piani	Scala	Int.	DESCRIZIONE	
1	via costa verde	SCN	T			B.C.N.C. CORTE COMUNE AI SUB. 7,8 E 9.	
2	via costa verde	SCN	T-1			B. C. N. C. SCALA E BALLATOIO COMUNE AI SUB. 7,8 E 9.	
3	via costa verde	SCN	T			ABITAZIONE DI TIPO ECONOMICO	
4	via costa verde	SCN	T			ABITAZIONE DI TIPO ECONOMICO	
5	via costa verde	SCN	T			ABITAZIONE DI TIPO ECONOMICO	
6	via costa verde	SCN	T			ABITAZIONE DI TIPO ECONOMICO	
7	via costa verde	SCN	1			ABITAZIONE DI TIPO ECONOMICO	
8	via costa verde	SCN	1			ABITAZIONE DI TIPO ECONOMICO	
9	via costa verde	SCN	1			ABITAZIONE DI TIPO ECONOMICO	

Visura ordinaria

Richiedente: .

Agenzia del Territorio
CATASTO FABBRICATI
 Ufficio Provinciale di
 Ancona

Dichiarazione protocollo n. AN0084264 del 14/03/2011

Planimetria di u.i.u. in Comune di Numana

Via Costa Verde

civ. SCN

Identificativi Catastali:

Sezione:

Foglio: 11

Particella: 420

Subalterno: 4

Compilata da:

Bruge' Vladimiro

Iscritto all'albo:

Geometri

Prov. Ancona

N. 1646

Scheda n. 1

Scala 1:200

PIANO TERRA

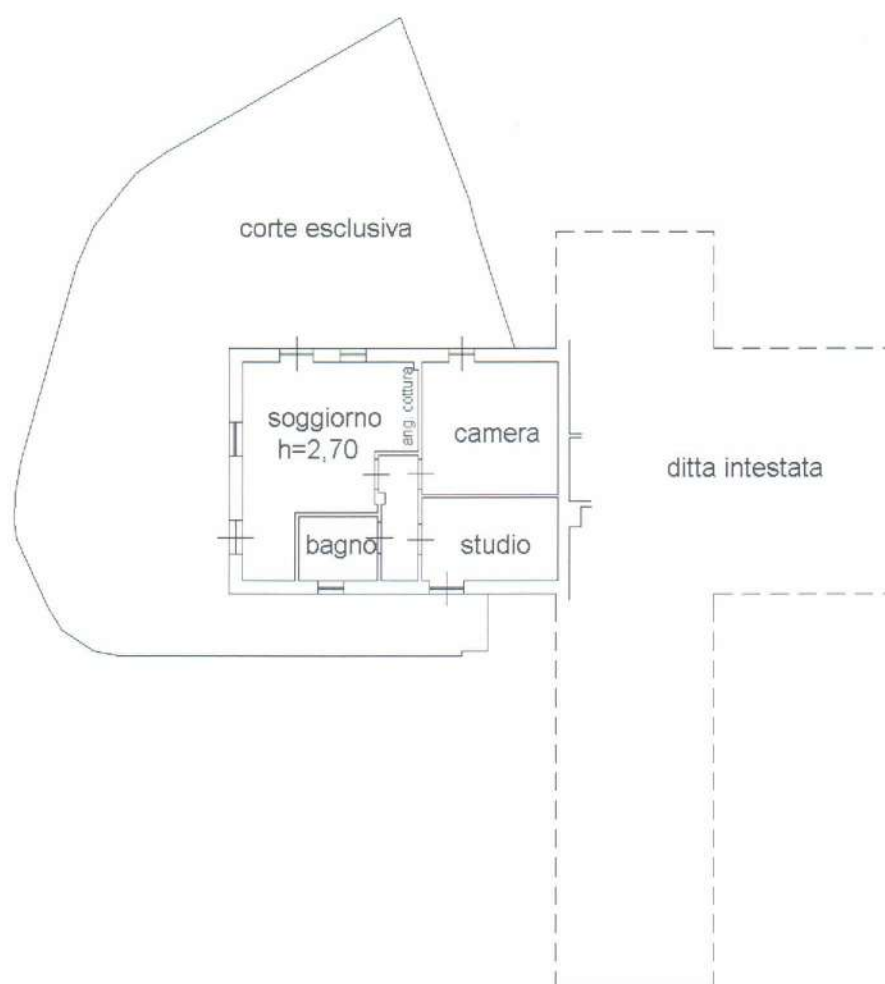

Catasto dei Fabbricati - Situazione al 01/09/2015 - Comune di NUMANA (F978) - < Foglio: 11 Particella: 420 - Subalterno 4 >
 VIA COSTA VERDE n. SCN piano: T;

Ultima Planimetria in atti

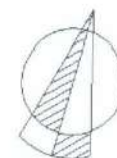

Data: 01/09/2015 - n. AN0081859 - Richiedente GEOM PASQUALINI CAMILLO X CTU TRIB AN FALLIMENTO 17/2015

Tot.schede: 1 - Formato di acq.: A4(210x297) - Fatt. di scala: 1:1

Agenzia del Territorio
CATASTO FABBRICATI
 Ufficio Provinciale di
 Ancona

Dichiarazione protocollo n. AN0084264 del 14/03/2011

Planimetria di u.i.u. in Comune di Numana

Via Costa Verde

civ. SCN

Identificativi Catastali:

Sezione:

Foglio: 11

Particella: 420

Subalterno: 5

Compilata da:

Bruge' Vladimiro

Iscritto all'albo:

Geometri

Prov. Ancona

N. 1646

Scheda n. 1

Scala 1:200

PIANO TERRA

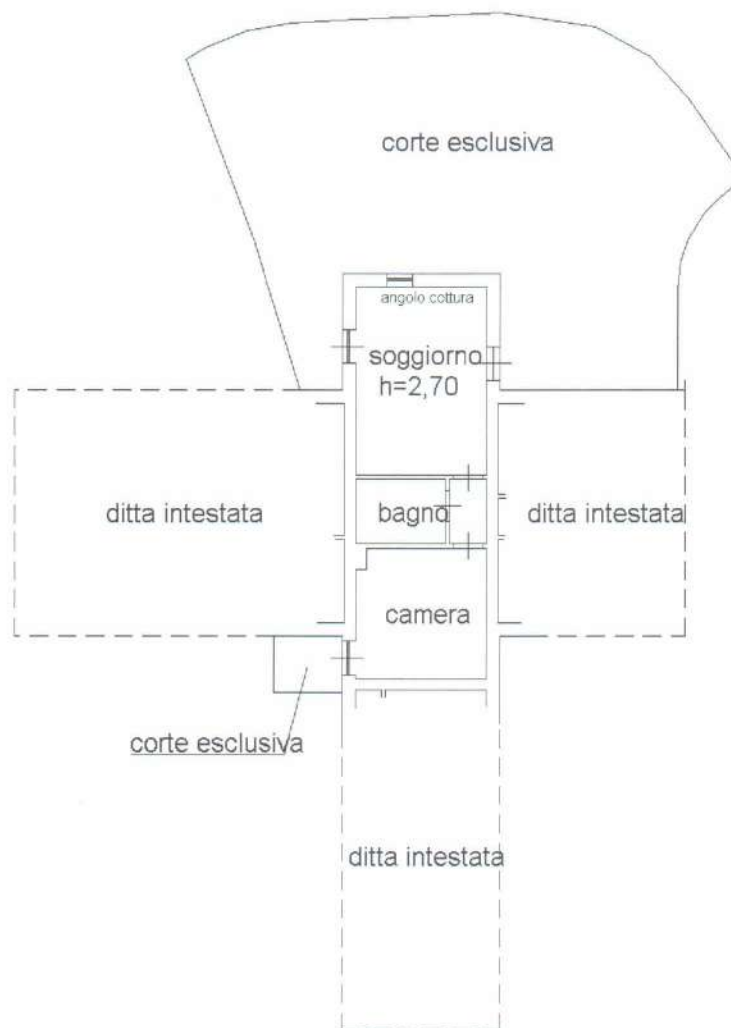

Catasto dei Fabbricati - Situazione al 01/09/2015 - Comune di NUMANA (F978) - < Foglio: 11 Particella: 420 - Subalterno 5 >
 VIA COSTA VERDE n. SCN piano: T;

Ultima Planimetria in atti

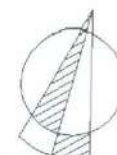

Data: 01/09/2015 - n. AN0081861 - Richiedente GEOM PASQUALINI CAMILLO X CTU TRIB AN FALLIMENTO 17/2015

Tot.schede: 1 - Formato di acq.: A4(210x297) - Fatt. di scala: 1:1

Agenzia del Territorio
CATASTO FABBRICATI
 Ufficio Provinciale di
 Ancona

Dichiarazione protocollo n. AN0084264 del 14/03/2011

Planimetria di u.i.u. in Comune di Numana

Via Costa Verde

civ. SCN

Identificativi Catastali:

Sezione:

Foglio: 11

Particella: 420

Subalterno: 6

Compilata da:

Bruge' Vladimiro

Iscritto all'albo:

Geometri

Prov. Ancona

N. 1646

Scheda n. 1

Scala 1:200

PIANO TERRA

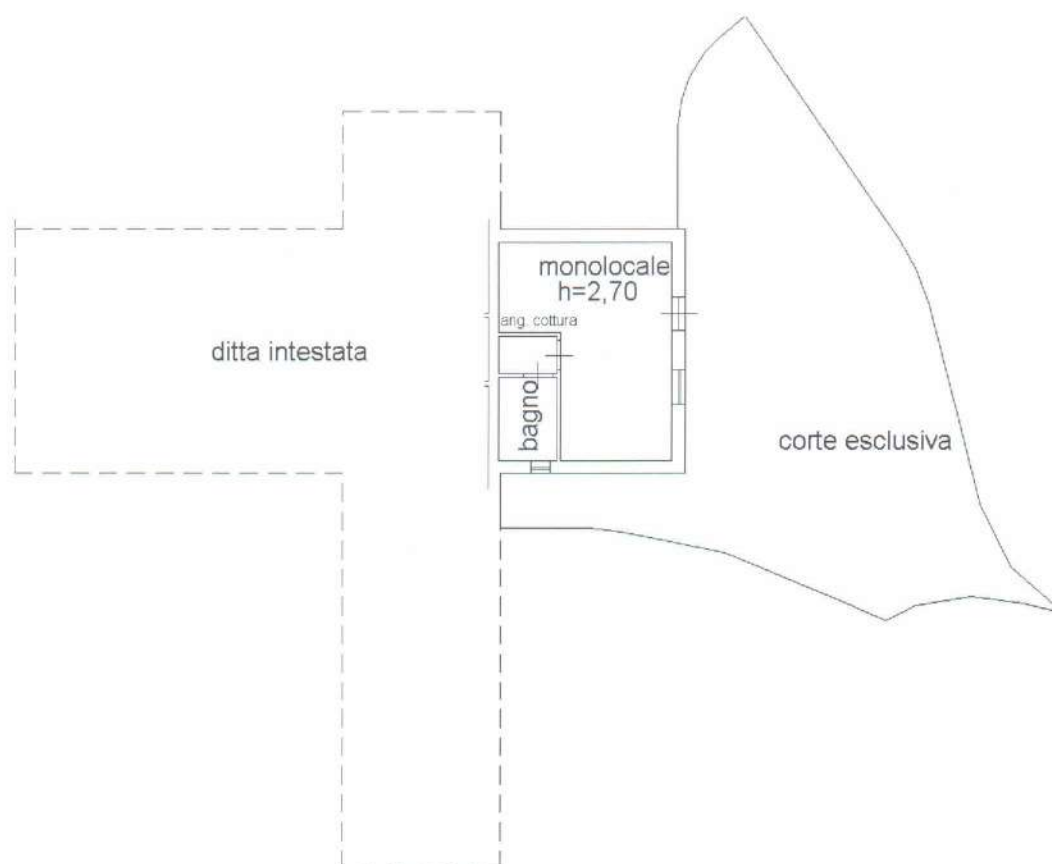

Catasto dei Fabbricati - Situazione al 01/09/2015 - Comune di NUMANA (P978) - < Foglio: 11 Particella: 420 - Subalterno 6 >
 VIA COSTA VERDE n. SCN piano: T;

Ultima Planimetria in atti

Data: 01/09/2015 - n. AN0081862 - Richiedente GEOM PASQUALINI CAMILLO X CTU TRIB AN FALLIMENTO 17/2015

Tot.schede: 1 - Formato di acq.: A4(210x297) - Fatt. di scala: 1:1

Agenzia del Territorio
CATASTO FABBRICATI
 Ufficio Provinciale di
 Ancona

Dichiarazione protocollo n. AN0084264 del 14/03/2011

Planimetria di u.i.u. in Comune di Numana

Via Costa Verde

civ. SCN

Identificativi Catastali:

Sezione:

Foglio: 11

Particella: 420

Subalterno: 7

Compilata da:

Bruge' Vladimiro

Iscritto all'albo:

Geometri

Prov. Ancona

N. 1646

Scheda n. 1

Scala 1:200

PIANO PRIMO

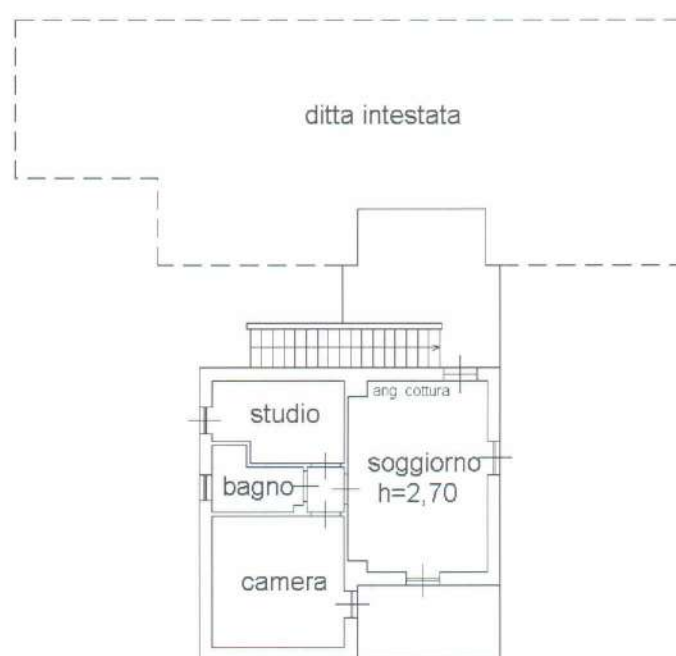

Catasto dei Fabbricati - Situazione al 01/09/2015 - Comune di NUMANA (n. 78) - < Foglio: 11 Particella: 420 - Subalterno 7 >
 VIA COSTA VERDE n. SCN piano: 1;

Ultima Planimetria in atti



Data: 01/09/2015 - n. AN0081863 - Richiedente GEOM PASQUALINI CAMILLO X CTU TRIB AN FALLIMENTO 17/2015

Tot.schede: 1 - Formato di acq.: A4(210x297) - Fatt. di scala: 1:1

Agenzia del Territorio
CATASTO FABBRICATI
 Ufficio Provinciale di
 Ancona

Dichiarazione protocollo n. AN0084264 del 14/03/2011

Planimetria di u.i.u. in Comune di Numana

Via Costa Verde

civ. SCN

Identificativi Catastali:

Sezione:

Foglio: 11

Particella: 420

Subalterno: 8

Compilata da:
Bruge' VladimiroIscritto all'albo:
Geometri

Prov. Ancona

N. 1646

Scheda n. 1

Scala 1:200

PIANO PRIMO

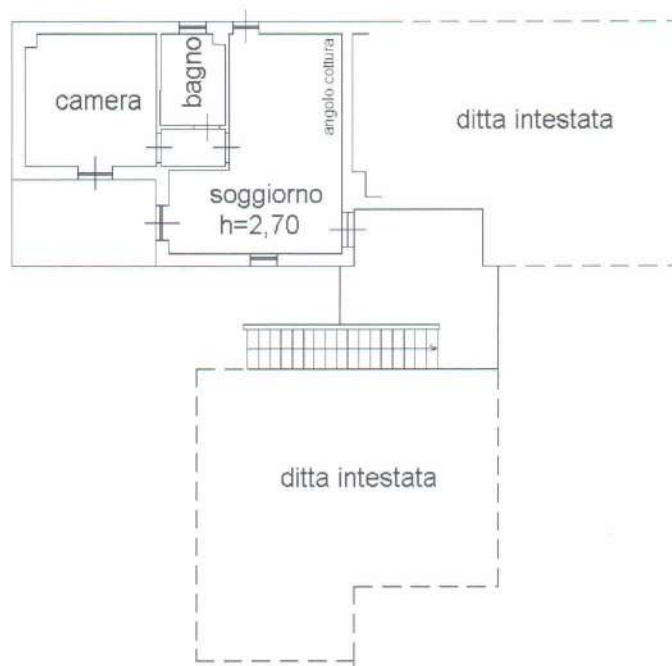

Catasto dei fabbricati - Situazione al 01/09/2015 - Comune di NUMANA (978) - < Foglio: 11 Particella: 420 - Subalterno 8 >
 VIA COSTA VERDE n. SCN piano: 1;

Ultima Planimetria in atti

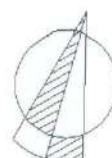

Data: 01/09/2015 - n. AN0081864 - Richiedente GEOM PASQUALINI CAMILLO X CTU TRIB AN FALLIMENTO 17/2015

Tot. schede: 1 - Formato di acq.: A4(210x297) - Fatt. di scala: 1:1

Agenzia del Territorio
CATASTO FABBRICATI
 Ufficio Provinciale di
 Ancona

Dichiarazione protocollo n. AN0084264 del 14/03/2011

Planimetria di u.i.u. in Comune di Numana

Via Costa Verde

civ. SCN

Identificativi Catastali:

Sezione:

Foglio: 11

Particella: 420

Subalterno: 9

Compilata da:

Bruge' Vladimiro

Iscritto all'albo:

Geometri

Prov. Ancona

N. 1646

Scheda n. 1

Scala 1:200

PIANO PRIMO

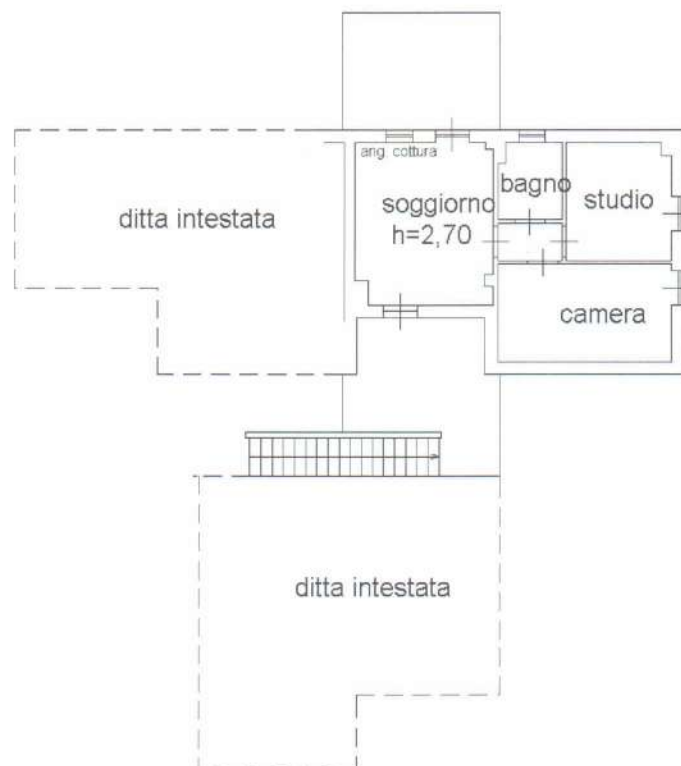

Catasto dei Fabbricati - Situazione al 01/09/2015 - Comune di NUMANA (r978) - < Foglio: 11 Particella: 420 - Subalterno 9 >
 VIA COSTA VERDE n. SCN piano: 1;

Ultima Planimetria in atti



Data: 01/09/2015 - n. AN0081865 - Richiedente GEOM PASQUALINI CAMILLO X CTU TRIB AN FALLIMENTO 17/2015

Tot.schede: 1 - Formato di acq.: A4(210x297) - Fatt. di scala: 1:1

425

ELABORATO PLANIMETRICO

Compilato da:
Bruge' Vladimiro
Iscritto all'albo:
Geometri

Prov. Ancona

N. 1646

Agenzia del Territorio
CATASTO FABBRICATI
Ufficio Provinciale di
Ancona

4-5-6-7-8-9

Comune di Numana

Sezione: Foglio: 11

Particella: 425

Protocollo n. AN0084259 del 14/03/2011

Tipo Mappale n. 246235 del 09/12/2010

Dimostrazione grafica dei subalterni

Scala 1 : 500

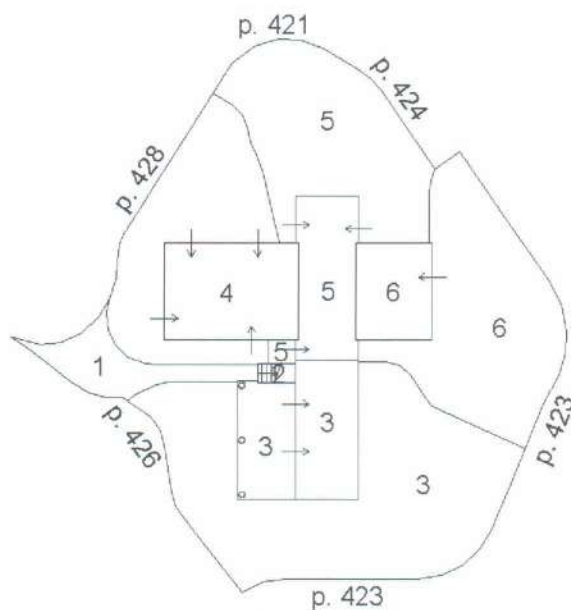
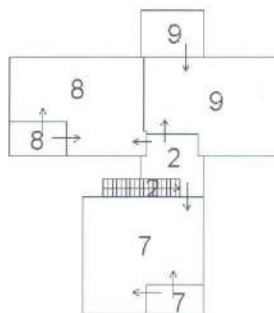
PIANO TERRA**PIANO PRIMO**

Ultima Planimetria in atti

Data: 01/09/2015 - n. AN0082045 - Richiedente

Scheda 1 di 1 - Formato di acq.: A4(210x297) - Fatt. di scala: 1:1



Ufficio Provinciale di Ancona - Territorio

Servizi Catastali

Comune di: NUMANA

Elenco Subalterni

ACCERTAMENTO DELLA PROPRIETA IMMOBILIARE URBANA
ELENCO DEI SUBALTERNI ASSEGNATI

Comune		Sezione	Foglio 11	Particella 425		Tipo mappale 246235	del:
NUMANA							
Sub	UBICAZIONE via/piazza	n°civ	Piani	Scala	Int.	DESCRIZIONE	
1	via costa verde	SCN	T			B.C.N.C. CORTE COMUNE AI SUB 7,8 E 9.	
2	via costa verde	SCN	T-1			B. C. N. C. SCALA E BALLATOIO COMUNE AI SUB 7,8 E 9.	
3	via costa verde	SCN	T			ABITAZIONE DI TIPO ECONOMICO	
4	via costa verde	SCN	T			ABITAZIONE DI TIPO ECONOMICO	
5	via costa verde	SCN	T			ABITAZIONE DI TIPO ECONOMICO	
6	via costa verde	SCN	T			ABITAZIONE DI TIPO ECONOMICO	
7	via costa verde	SCN	1			ABITAZIONE DI TIPO ECONOMICO	
8	via costa verde	SCN	1			ABITAZIONE DI TIPO ECONOMICO	
9	via costa verde	SCN	1			ABITAZIONE DI TIPO ECONOMICO	

Visura ordinaria

Richiedente: .

Agenzia del Territorio
CATASTO FABBRICATI
 Ufficio Provinciale di
 Ancona

Dichiarazione protocollo n. AN0084259 del 14/03/2011

Planimetria di u.i.u. in Comune di Numana

Via Costa Verde

civ. SCN

Identificativi Catastali:

Sezione:

Foglio: 11

Particella: 425

Subalterno: 4

Compilata da:

Bruge' Vladimiro

Iscritto all'albo:

Geometri

Prov. Ancona

N. 1646

Scheda n. 1

Scala 1:200

PIANO TERRA

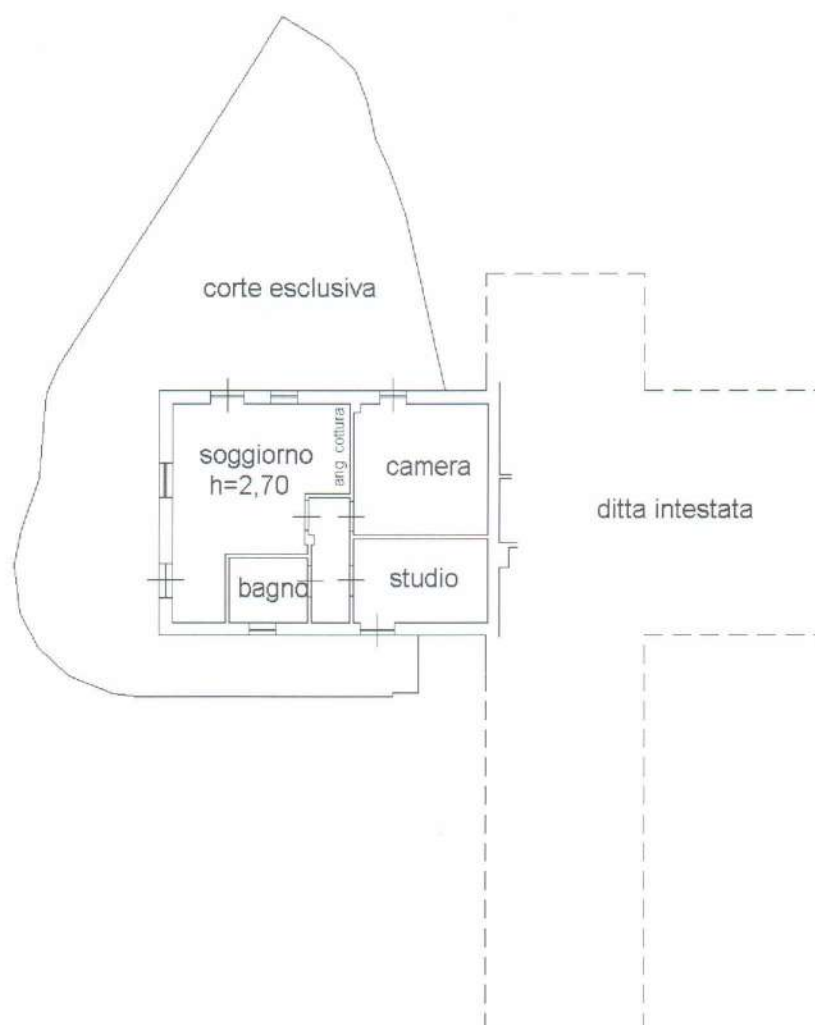

Catasto dei fabbricati - Situazione al 01/09/2015 - Comune di NUMANA (F978) - < Foglio: 11 Particella: 425 - Subalterno 4 >
 VIA COSTA VERDE n. SCN piano: T;

Ultima Planimetria in atti



Data: 01/09/2015 - n. AN0081877 - Richiedente GEOM PASQUALINI CAMILLO X CTU TRIB AN FALLIMENTO 17/2015

Tot schede: 1 - Formato di acq.: A4(210x297) - Fatt. di scala: 1:1

Agenzia del Territorio
CATASTO FABBRICATI
 Ufficio Provinciale di
 Ancona

Dichiarazione protocollo n. AN0084259 del 14/03/2011

Planimetria di u.i.u. in Comune di Numana

Via Costa Verde

civ. SCN

Identificativi Catastali:

Sezione:

Foglio: 11

Particella: 425

Subalterno: 5

Compilata da:

Bruge' Vladimiro

Iscritto all'albo:

Geometri

Prov. Ancona

N. 1646

Scheda n. 1

Scala 1:200

PIANO TERRA

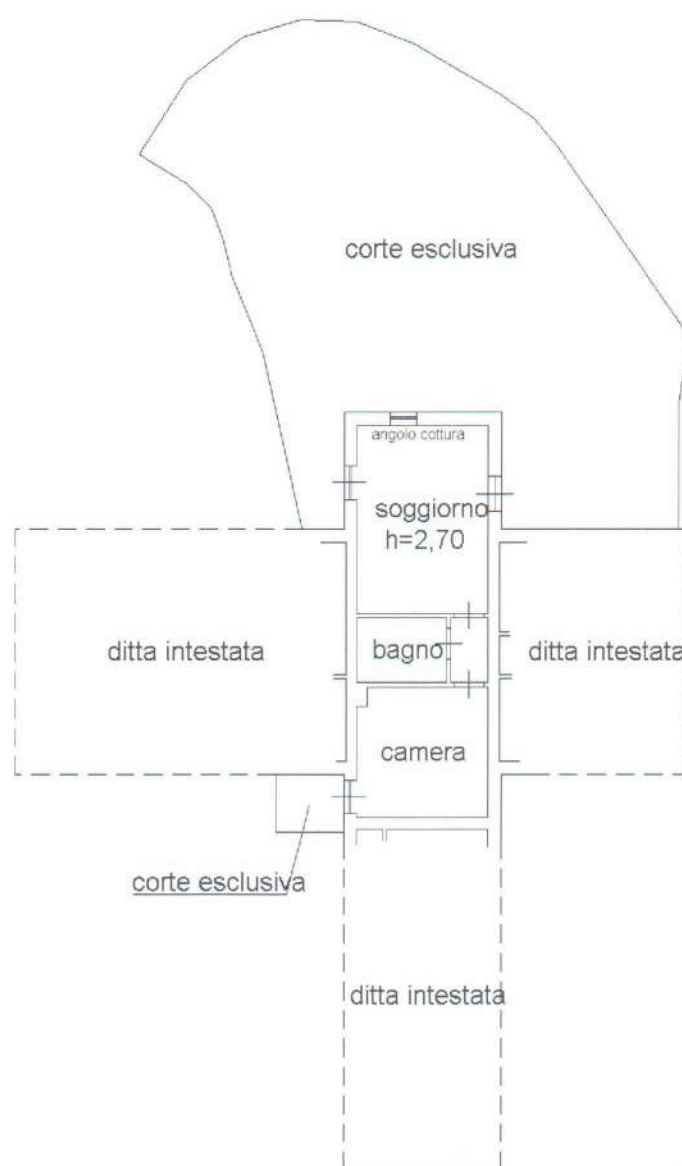

Catasto dei Fabbricati - Situazione al 01/09/2015 - Comune di NUMANA (F978) - < Foglio: 11 Particella: 425 - Subalterno 5 >
 VIA COSTA VERDE n. SCN piano: T;

Ultima Planimetria in atti

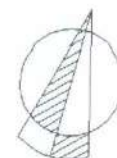

Data: 01/09/2015 - n. AN0081880 - Richiedente GEOM PASQUALINI CAMILLO X CTU TRIB AN FALLIMENTO 17/2015

Tot schede: 1 - Formato di acq.: A4(210x297) - Fatt. di scala: 1:1

Agenzia del Territorio
CATASTO FABBRICATI
 Ufficio Provinciale di
 Ancona

Dichiarazione protocollo n. AN0084259 del 14/03/2011

Planimetria di u.i.u. in Comune di Numana

Via Costa Verde

civ. SCN

Identificativi Catastali:

Sezione:

Foglio: 11

Particella: 425

Subalterno: 6

Compilata da:

Bruge' Vladimiro

Iscritto all'albo:

Geometri

Prov. Ancona

N. 1646

Scheda n. 1

Scala 1:200

PIANO TERRA

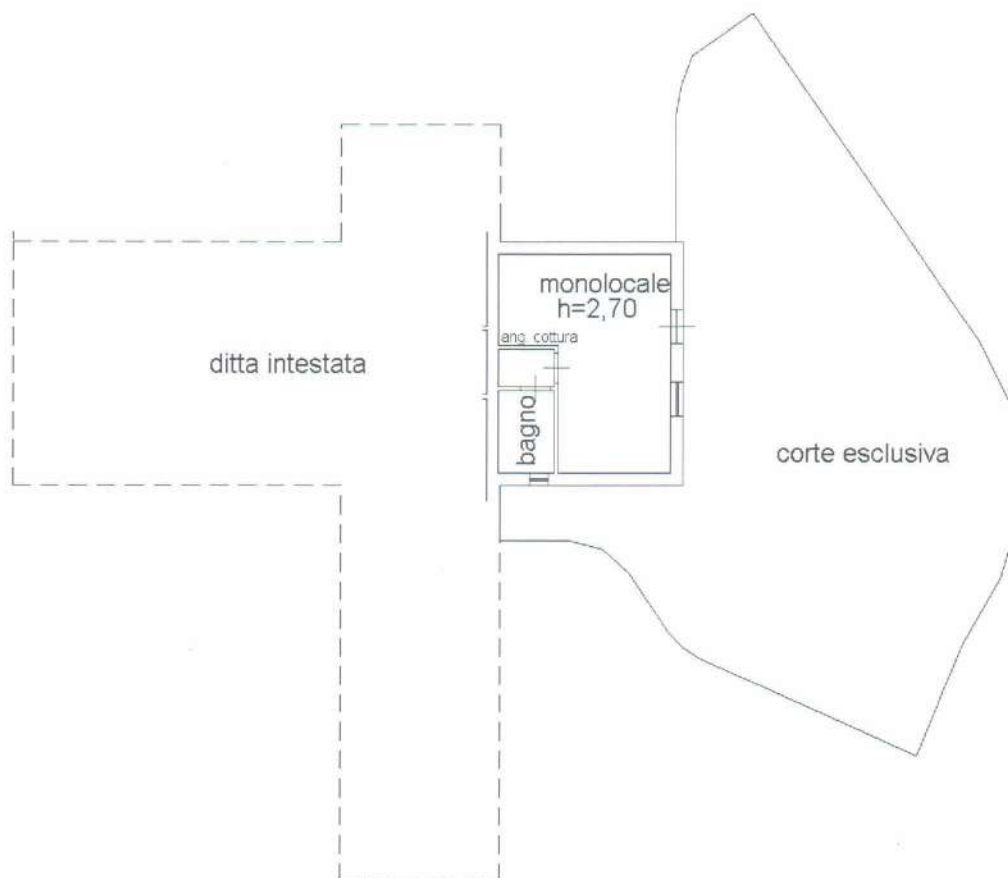

Catasto dei Fabbricati - Situazione al 01/09/2015 - Comune di NUMANA (P978) - < Foglio: 11 Particella: 425 - Subalterno 6 >
 VIA COSTA VERDE n. SCN piano: T;

Ultima Planimetria in atti

Data: 01/09/2015 - n. AN0081881 - Richiedente GEOM PASQUALINI CAMILLO X CTU TRIB AN FALLIMENTO 17/2015

Tot.schede: 1 - Formato di acq.: A4(210x297) - Fatt. di scala: 1:1

Agenzia del Territorio
CATASTO FABBRICATI
 Ufficio Provinciale di
 Ancona

Dichiarazione protocollo n. AN0084259 del 14/03/2011

Planimetria di u.i.u. in Comune di Numana

Via Costa Verde

civ. SCN

Identificativi Catastali:

Sezione:

Foglio: 11

Particella: 425

Subalterno: 7

Compilata da:

Bruge' Vladimiro

Iscritto all'albo:

Geometri

Prov. Ancona

N. 1646

Scheda n. 1

Scala 1:200

PIANO PRIMO

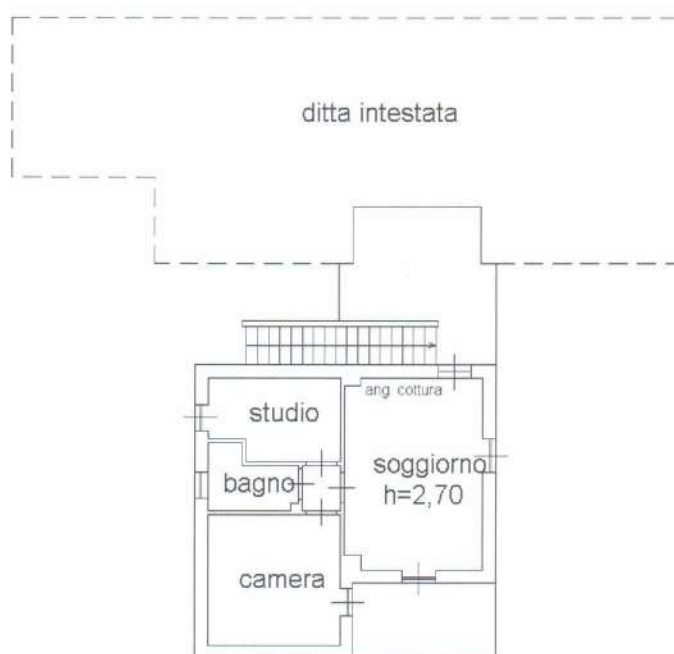

Catasto dei Fabbricati - Situazione al 01/09/2015 - Comune di NUMANA (n. 78) - < Foglio: 11 Particella: 425 - Subalterno 7 - VIA COSTA VERDE n. SCN piano: 1;

Ultima Planimetria in atti

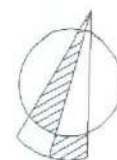

Data: 01/09/2015 - n. AN0081883 - Richiedente GEOM PASQUALINI CAMILLO X CTU TRIB AN FALLIMENTO 17/2015

Tot.schede: 1 - Formato di acq.: A4(210x297) - Fatt. di scala: 1:1

Agenzia del Territorio
CATASTO FABBRICATI
 Ufficio Provinciale di
 Ancona

Dichiarazione protocollo n. AN0084259 del 14/03/2011

Planimetria di u.i.u. in Comune di Numana

Via Costa Verde

civ. SCN

Identificativi Catastali:

Sezione:

Foglio: 11

Particella: 425

Subalterno: 8

Compilata da:

Bruge' Vladimiro

Iscritto all'albo:

Geometri

Prov. Ancona

N. 1646

Scheda n. 1

Scala 1:200

PIANO PRIMO

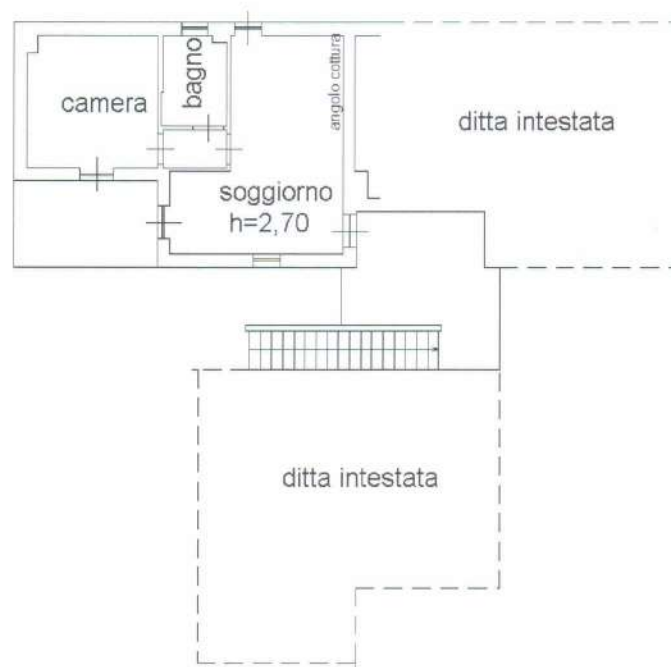

Catasto dei Fabbricati - Situazione al 01/09/2015 - Comune di NUMANA (P978) - < Foglio: 11 Particella: 425 - Subalterno 8 >
 VIA COSTA VERDE n. SCN piano: 1;

Ultima Planimetria in atti

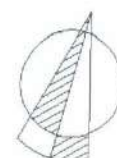

Data: 01/09/2015 - n. AN0081884 - Richiedente GEOM PASQUALINI CAMILLO X CTU TRIB AN FALLIMENTO 17/2015

Tot.schede: 1 - Formato di acq.: A4(210x297) - Fatt. di scala: 1:1

Agenzia del Territorio
CATASTO FABBRICATI
 Ufficio Provinciale di
 Ancona

Dichiarazione protocollo n. AN0084259 del 14/03/2011

Planimetria di u.i.u. in Comune di Numana

Via Costa Verde

civ. SCN

Identificativi Catastali:

Sezione:

Foglio: 11

Particella: 425

Subalterno: 9

Compilata da:

Bruge' Vladimiro

Iscritto all'albo:

Geometri

Prov. Ancona

N. 1646

Scheda n. 1

Scala 1:200

PIANO PRIMO

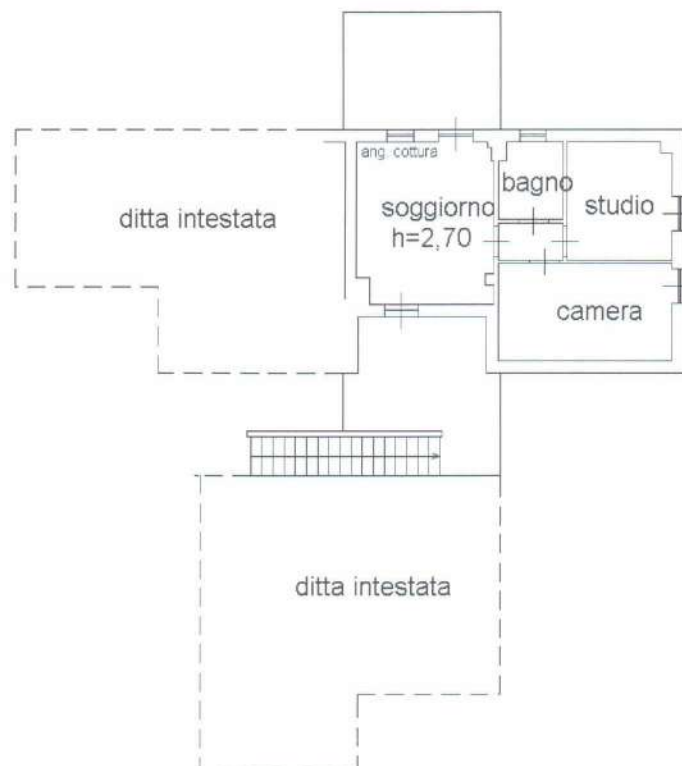

Catasto dei Fabbricati - Situazione al 01/09/2015 - Comune di NUMANA (n. 978) - < Foglio: 11 Particella: 425 - Subalterno 9 >
 VIA COSTA VERDE n. SCN piano: 1;

Ultima Planimetria in atti



Data: 01/09/2015 - n. AN0081885 - Richiedente GEOM PASQUALINI CAMILLO X CTU TRIB AN FALLIMENTO 17/2015

Tot schede: 1 - Formato di acq.: A4(210x297) - Fatt. di scala: 1:1

ELABORATO PLANIMETRICO

Compilato da:
Bruge' Vladimiro

Iscritto all'albo:
Geometri

Prov. Ancona

N. 1646

Agenzia del Territorio
CATASTO FABBRICATI

Ufficio Provinciale di
Ancona

3-4-5-6-7-8-9

Comune di Numana

Protocollo n. AN0084258 del 14/03/2011

Sezione: Foglio: 11

Particella: 426

Tipo Mappale n. 246235 del 09/12/2010

Dimostrazione grafica dei subalterni

Scala 1 : 500

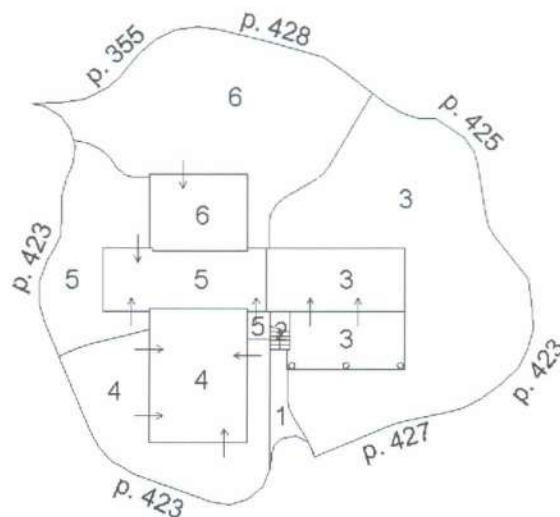
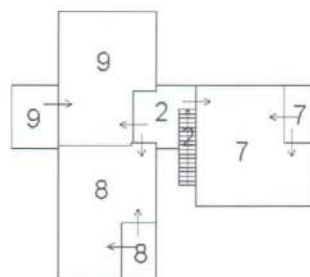
PIANO TERRA**PIANO PRIMO**

Ultima Planimetria in atti

Data: 01/09/2015 - n. AN0082047 - Richiedente

Scheda 1 di 1 - Formato di acq.: A4(210x297) - Fatt. di scala: 1:1



Ufficio Provinciale di Ancona - Territorio

Servizi Catastali

Comune di: NUMANA

Elenco Subalterni

**ACCERTAMENTO DELLA PROPRIETA IMMOBILIARE URBANA
ELENCO DEI SUBALTERNI ASSEGNATI**

Comune		Sezione	Foglio	Particella		Tipo mappale	del:
NUMANA			11	426		246235	
Sub	UBICAZIONE via/piazza	n° civ	Piani	Scala	Int.	DESCRIZIONE	
1	via costa verde	SCN	T			B.C.N.C. CORTE COMUNE AI SUB 7,8 E 9.	
2	via costa verde	SCN	T-1			B. C. N. C. SCALA E BALLATOIO COMUNE AI SUB 7,8 E 9.	
3	via costa verde	SCN	T			ABITAZIONE DI TIPO ECONOMICO	
4	via costa verde	SCN	T			ABITAZIONE DI TIPO ECONOMICO	
5	via costa verde	SCN	T			ABITAZIONE DI TIPO ECONOMICO	
6	via costa verde	SCN	T			ABITAZIONE DI TIPO ECONOMICO	
7	via costa verde	SCN	1			ABITAZIONE DI TIPO ECONOMICO	
8	via costa verde	SCN	1			ABITAZIONE DI TIPO ECONOMICO	
9	via costa verde	SCN	1			ABITAZIONE DI TIPO ECONOMICO	

Visura ordinaria

Richiedente: .

Agenzia del Territorio
CATASTO FABBRICATI
 Ufficio Provinciale di
 Ancona

Dichiarazione protocollo n. AN0084258 del 14/03/2011

Planimetria di u.i.u. in Comune di Numana

Via Costa Verde

civ. SCN

Identificativi Catastali:

Sezione:

Foglio: 11

Particella: 426

Subalterno: 3

Compilata da:

Bruge' Vladimiro

Iscritto all'albo:

Geometri

Prov. Ancona

N. 1646

Scheda n. 1

Scala 1:200

PIANO TERRA

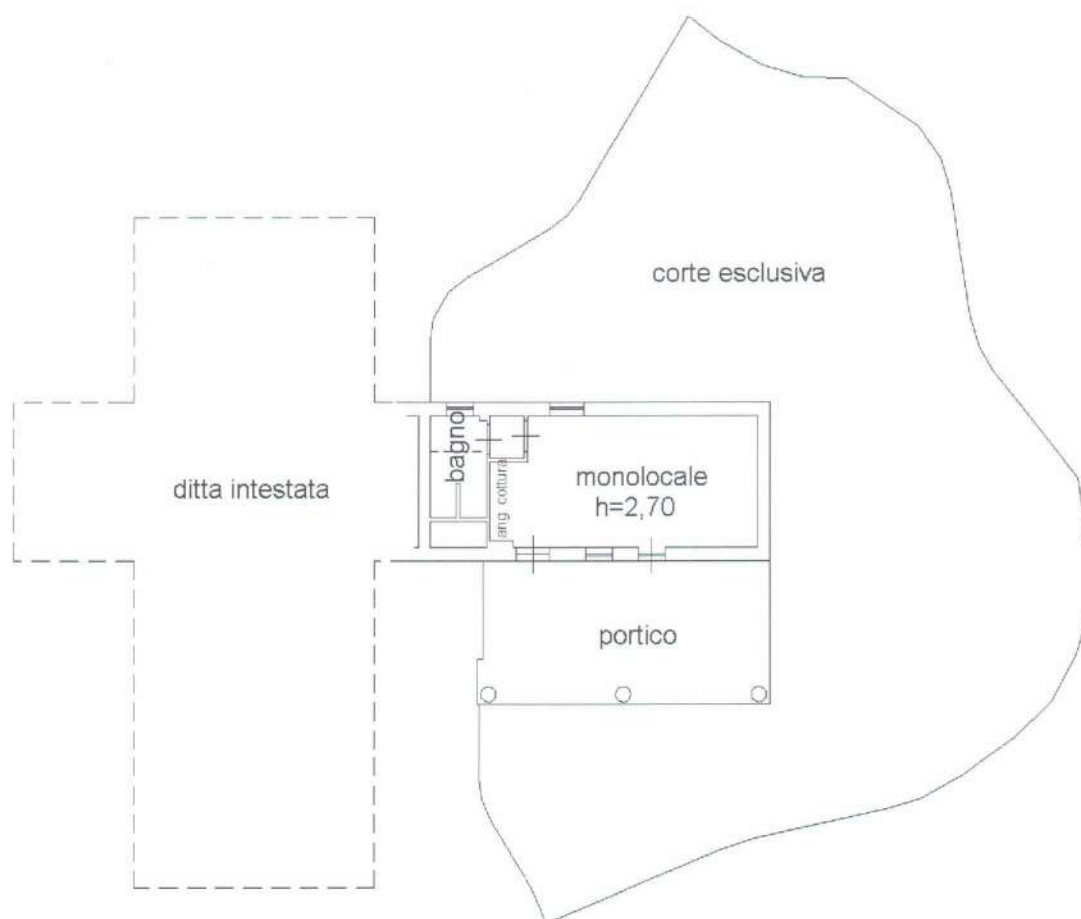

Catasto dei Fabbricati - Situazione al 01/09/2015 - Comune di NUMANA (978) - < Foglio: 11 Particella: 426 - Subalterno 3 >
 VIA COSTA VERDE n. SCN piano: T;

Ultima Planimetria in atti



Data: 01/09/2015 - n. AN0081886 - Richiedente GEOM PASQUALINI CAMILLO X CTU TRIB AN FALLIMENTO 17/2015

Tot.schede: 1 - Formato di acq.: A4(210x297) - Fatt. di scala: 1:1

Agenzia del Territorio
CATASTO FABBRICATI
 Ufficio Provinciale di
 Ancona

Dichiarazione protocollo n. AN0084258 del 14/03/2011

Planimetria di u.i.u. in Comune di Numana

Via Costa Verde

civ. SCN

Identificativi Catastali:

Sezione:

Foglio: 11

Particella: 426

Subalterno: 4

Compilata da:

Bruge' Vladimiro

Iscritto all'albo:

Geometri

Prov. Ancona

N. 1646

Scheda n. 1

Scala 1:200

PIANO TERRA

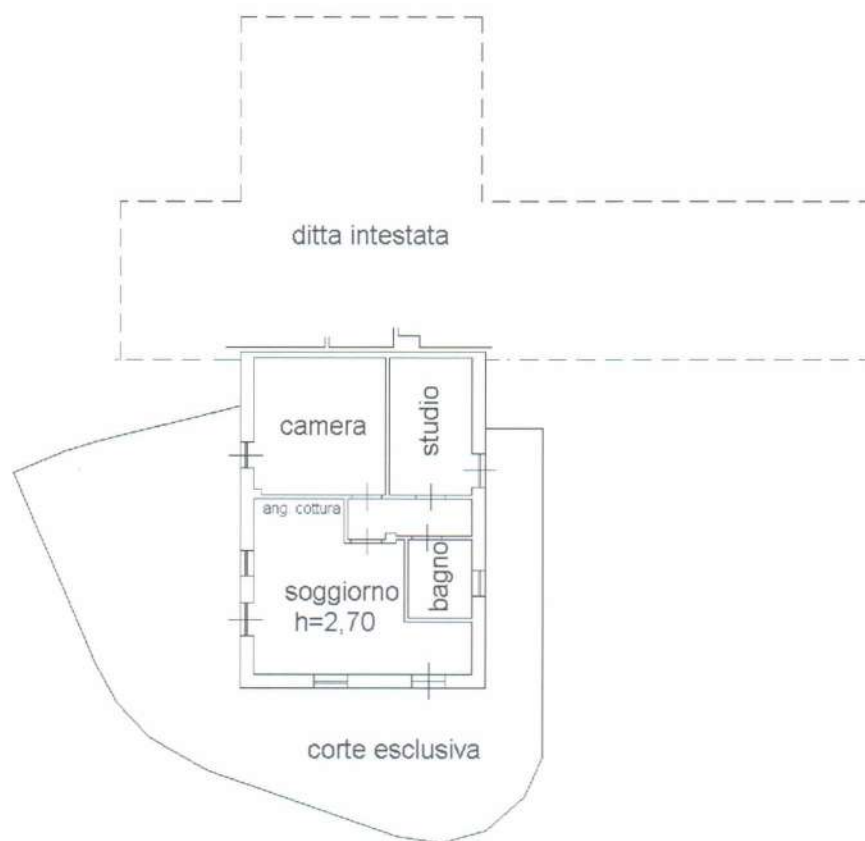

Catasto dei Fabbricati - Situazione al 01/09/2015 - Comune di NUMANA (F978) - < Foglio: 11 Particella: 426 - Subalterno 4 - VIA COSTA VERDE n. SCN piano: T;

Ultima Planimetria in atti

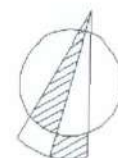

Data: 01/09/2015 - n. AN0081888 - Richiedente GEOM PASQUALINI CAMILLO X CTU TRIB AN FALLIMENTO 17/2015

Tot.schede: 1 - Formato di acq.: A4(210x297) - Fatt. di scala: 1:1

Agenzia del Territorio
CATASTO FABBRICATI
 Ufficio Provinciale di
 Ancona

Dichiarazione protocollo n. AN0084258 del 14/03/2011

Planimetria di u.i.u. in Comune di Numana

Via Costa Verde

civ. SCN

Identificativi Catastali:

Sezione:

Foglio: 11

Particella: 426

Subalterno: 5

Compilata da:

Bruge' Vladimiro

Iscritto all'albo:

Geometri

Prov. Ancona

N. 1646

Scheda n. 1

Scala 1:200

PIANO TERRA

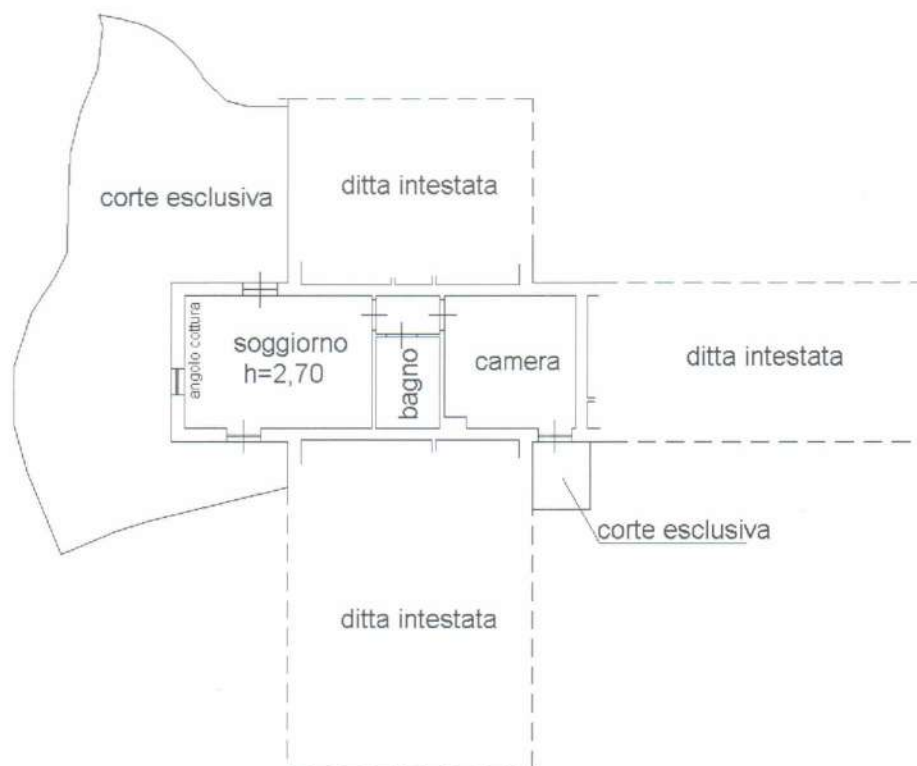

Catasto dei Fabbricati - Situazione al 01/09/2015 - Comune di NUMANA (nr 978) - < Foglio: 11 Particella: 426 - Subalterno 5 >
 VIA COSTA VERDE n. SCN piano: T;

Ultima Planimetria in atti



Data: 01/09/2015 - n. AN0081890 - Richiedente GEOM PASQUALINI CAMILLO X CTU TRIB AN FALLIMENTO 17/2015

Tot. schede: 1 - Formato di acq.: A4(210x297) - Fatt. di scala: 1:1

Agenzia del Territorio
CATASTO FABBRICATI
Ufficio Provinciale di
Ancona

Dichiarazione protocollo n. AN0084258 del 14/03/2011

Planimetria di u.i.u. in Comune di Numana

Via Costa Verde

civ. SCN

Identificativi Catastali:

Sezione:

Foglio: 11

Particella: 426

Subalterno: 6

Compilata da:

Bruge' Vladimiro

Iscritto all'albo:

Geometri

Prov. Ancona

N. 1646

Scheda n. 1

Scala 1:200

PIANO TERRA

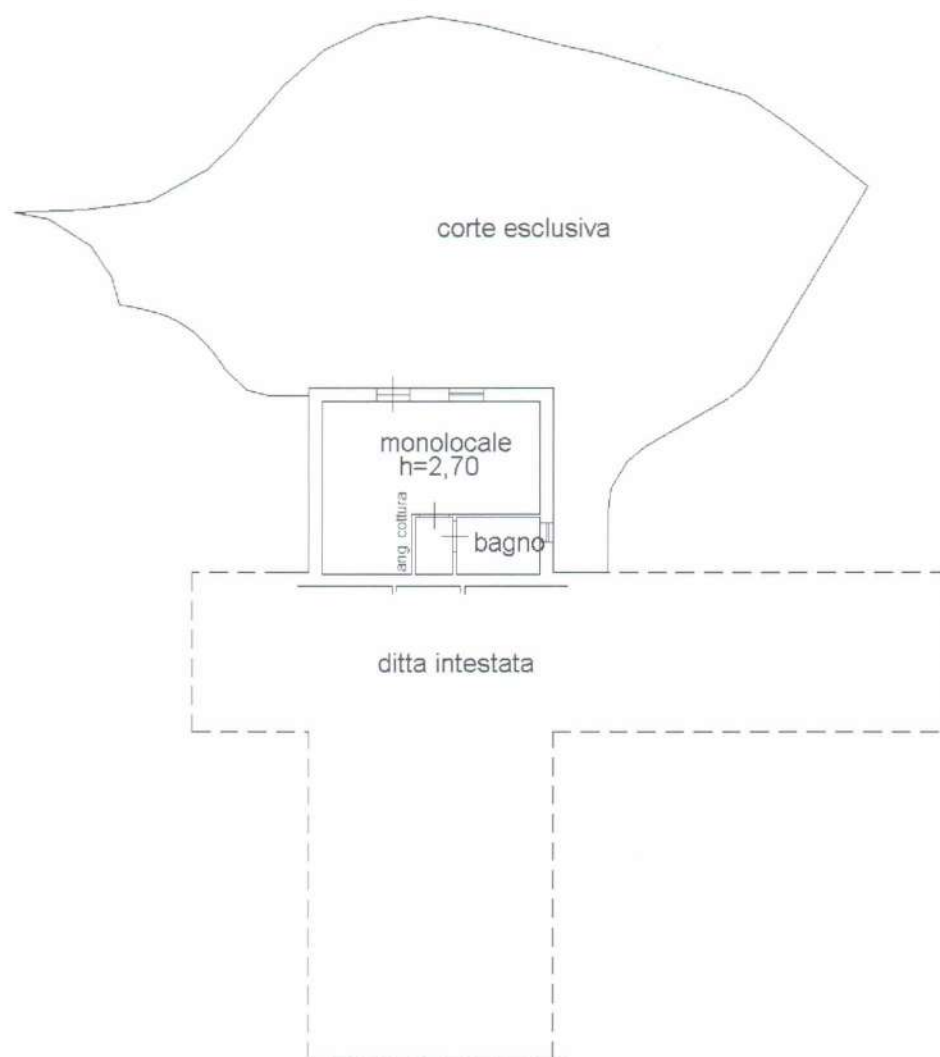

Catasto dei fabbricati - Situazione al 01/09/2015 - Comune di NUMANA (r978) - < Foglio: 11 Particella: 426 - Subalterno 6 >
VIA COSTA VERDE n. SCN piano: T;

Ultima Planimetria in atti

Data: 01/09/2015 - n. AN0081892 - Richiedente GEOM PASQUALINI CAMILLO X CTU TRIB AN FALLIMENTO 17/2015

Tot.schede: 1 - Formato di acq.: A4(210x297) - Fatt. di scala: 1:1



Agenzia del Territorio
CATASTO FABBRICATI
Ufficio Provinciale di
Ancona

Dichiarazione protocollo n. AN0084258 del 14/03/2011

Planimetria di u.i.u. in Comune di Numana

Via Costa Verde

civ. SCN

Identificativi Catastali:

Sezione:
Foglio: 11
Particella: 426
Subalterno: 7

Compilata da:
Bruge' Vladimiro
Iscritto all'albo:
Geometri

Prov. Ancona

N. 1646

Scheda n. 1

Scala 1:200

PIANO PRIMO

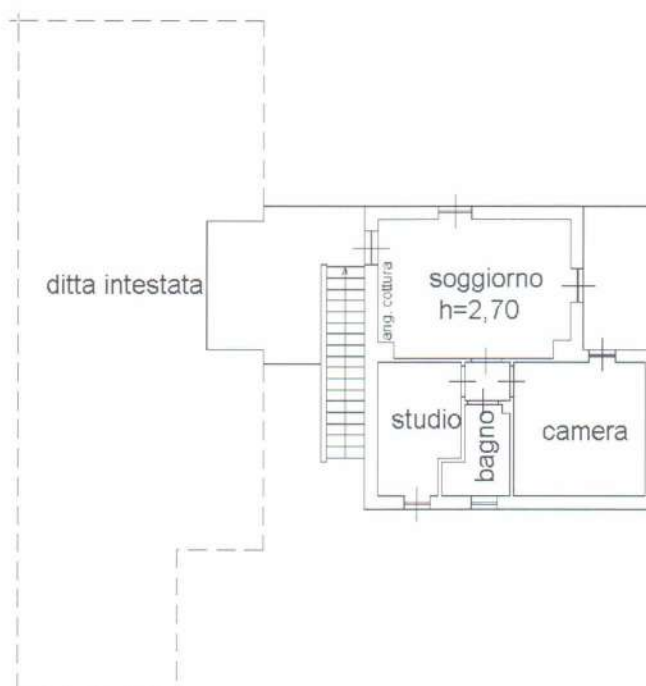

Catasto dei Fabbricati - Situazione al 01/09/2015 - Comune di NUMANA (F978) - < Foglio: 11 Particella: 426 - Subalterno 7 >
VIA COSTA VERDE n. SCN piano: 1;

Ultima Planimetria in atti



Data: 01/09/2015 - n. AN0081893 - Richiedente GEOM PASQUALINI CAMILLO X CTU TRIB AN FALLIMENTO 17/2015

Tot.schede: 1 - Formato di acq.: A4(210x297) - Fatt. di scala: 1:1

Agenzia del Territorio
CATASTO FABBRICATI
 Ufficio Provinciale di
 Ancona

Dichiarazione protocollo n. AN0084258 del 14/03/2011

Planimetria di u.i.u. in Comune di Numana

Via Costa Verde

civ. SCN

Identificativi Catastali:

Sezione:
 Foglio: 11
 Particella: 426
 Subalterno: 8

Compilata da:
 Bruge' Vladimiro
 Iscritto all'albo:
 Geometri

Prov. Ancona

N. 1646

Scheda n. 1

Scala 1:200

PIANO PRIMO

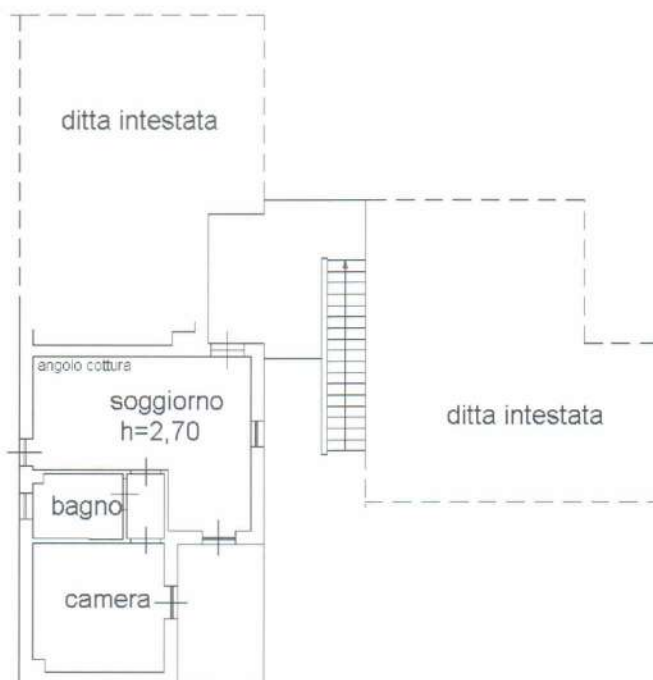

Catasto dei Fabbricati - Situazione al 01/09/2015 - Comune di NUMANA (r978) - < Foglio: 11 Particella: 426 - Subalterno 8 >
 VIA COSTA VERDE n. SCN piano: 1;

Ultima Planimetria in atti



Data: 01/09/2015 - n. AN0081894 - Richiedente GEOM PASQUALINI CAMILLO X CTU TRIB AN FALLIMENTO 17/2015

Tot.schede: 1 - Formato di acq.: A4(210x297) - Fatt. di scala: 1:1

Agenzia del Territorio
CATASTO FABBRICATI
 Ufficio Provinciale di
Ancona

Dichiarazione protocollo n. AN0084258 del 14/03/2011

Planimetria di u.i.u. in Comune di Numana

Via Costa Verde

civ. SCN

Identificativi Catastali:

Sezione:

Foglio: 11

Particella: 426

Subalterno: 9

Compilata da:

Bruge' Vladimiro

Iscritto all'albo:

Geometri

Prov. Ancona

N. 1646

Scheda n. 1

Scala 1:200

PIANO PRIMO

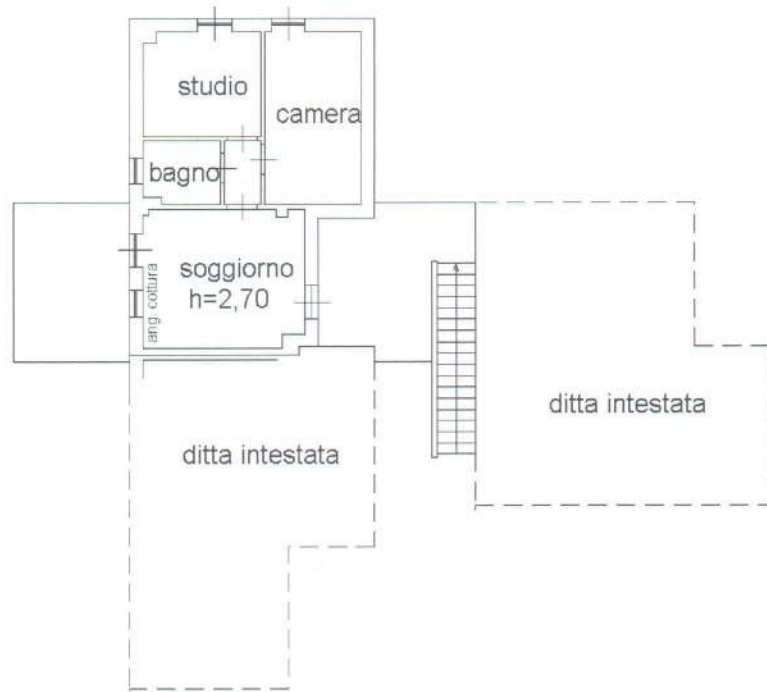

Catasto dei fabbricati - Situazione al 01/09/2015 - Comune di NUMANA (n. 978) - < Foglio: 11 Particella: 426 - Subalterno 9 >
 VIA COSTA VERDE n. SCN piano: 1;

Ultima Planimetria in atti

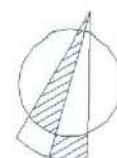

Data: 01/09/2015 - n. AN0081895 - Richiedente GEOM PASQUALINI CAMILLO X CTU TRIB AN FALLIMENTO 17/2015

Tot.schede: 1 - Formato di acq.: A4(210x297) - Fatt. di scala: 1:1

427

ELABORATO PLANIMETRICO

Compilato da:
Bruge' Vladimiro

Iscritto all'albo:
Geometri

Prov. Ancona

N. 1646

Agenzia del Territorio
CATASTO FABBRICATI

Ufficio Provinciale di
Ancona

3-4-5-6-7-8-9

Comune di Numana

Protocollo n. AN0084239 del 14/03/2011

Sezione: Foglio: 11

Particella: 427

Tipo Mappale n. 246235 del 09/12/2010

Dimostrazione grafica dei subalterni

Scala 1 : 500

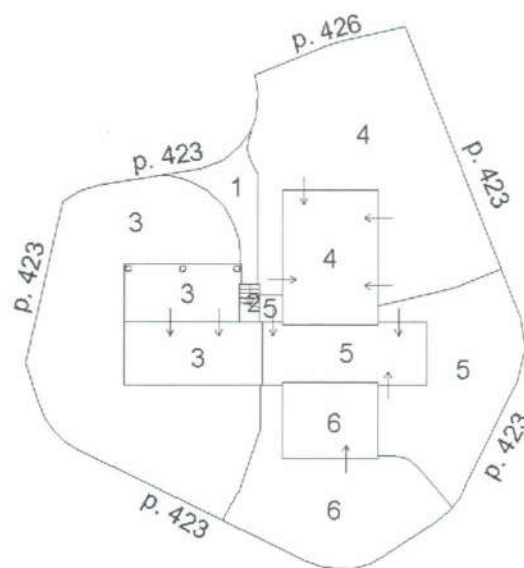
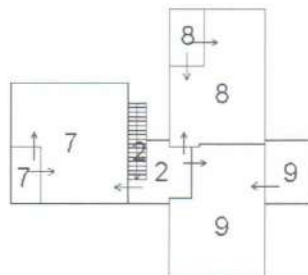
PIANO TERRA**PIANO PRIMO**

Ultima Planimetria in atti

Data: 01/09/2015 - n. AN0082049 - Richiedente

Scheda 1 di 1 - Formato di acq.: A4(210x297) - Fatt. di scala: 1:1



Ufficio Provinciale di Ancona - Territorio

Servizi Catastali

Comune di: NUMANA

Elenco Subalterni

ACCERTAMENTO DELLA PROPRIETA IMMOBILIARE URBANA
ELENCO DEI SUBALTERNI ASSEGNATI

Comune		Sezione	Foglio 11	Particella 427		Tipo mappale 246235	del:
NUMANA							
Sub	UBICAZIONE via/piazza	n° civ	Piani	Scala	Int.	DESCRIZIONE	
1	via costa verde	SCN	T			B.C.N.C. CORTE COMUNE AI SUB 7,8 E 9.	
2	via costa verde	SCN	T-1			B. C. N. C. SCALA E BALLATOIO COMUNE AI SUB 7,8 E 9.	
3	via costa verde	SCN	T			ABITAZIONE DI TIPO ECONOMICO	
4	via costa verde	SCN	T			ABITAZIONE DI TIPO ECONOMICO	
5	via costa verde	SCN	T			ABITAZIONE DI TIPO ECONOMICO	
6	via costa verde	SCN	T			ABITAZIONE DI TIPO ECONOMICO	
7	via costa verde	SCN	1			ABITAZIONE DI TIPO ECONOMICO	
8	via costa verde	SCN	1			ABITAZIONE DI TIPO ECONOMICO	
9	via costa verde	SCN	1			ABITAZIONE DI TIPO ECONOMICO	

Visura ordinaria

Ufficio Provinciale di Ancona - Territorio

Servizi Catastali

Comune di: NUMANA

Elenco Subalterni

ACCERTAMENTO DELLA PROPRIETA IMMOBILIARE URBANA
ELENCO DEI SUBALTERNI ASSEGNATI

Comune		Sezione	Foglio	Particella		Tipo mappale	del:
NUMANA			11	427		246235	
Sub	UBICAZIONE via/piazza	n° civ	Piani	Scala	Int.	DESCRIZIONE	
1	via costa verde	SCN	T			B.C.N.C. CORTE COMUNE AI SUB 7,8 E 9.	
2	via costa verde	SCN	T-1			B. C. N. C. SCALA E BALLATOIO COMUNE AI SUB 7,8 E 9.	
3	via costa verde	SCN	T			ABITAZIONE DI TIPO ECONOMICO	
4	via costa verde	SCN	T			ABITAZIONE DI TIPO ECONOMICO	
5	via costa verde	SCN	T			ABITAZIONE DI TIPO ECONOMICO	
6	via costa verde	SCN	T			ABITAZIONE DI TIPO ECONOMICO	
7	via costa verde	SCN	1			ABITAZIONE DI TIPO ECONOMICO	
8	via costa verde	SCN	1			ABITAZIONE DI TIPO ECONOMICO	
9	via costa verde	SCN	1			ABITAZIONE DI TIPO ECONOMICO	

Visura ordinaria

Richiedente: .

Agenzia del Territorio
CATASTO FABBRICATI
 Ufficio Provinciale di
Ancona

Dichiarazione protocollo n. AN0084239 del 14/03/2011

Planimetria di u.i.u. in Comune di Numana

Via Costa Verde

civ. SCN

Identificativi Catastali:

Sezione:

Foglio: 11

Particella: 427

Subalterno: 3

Compilata da:

Bruge' Vladimiro

Iscritto all'albo:

Geometri

Prov. Ancona

N. 1646

Scheda n. 1

Scala 1:200

PIANO TERRA

corte esclusiva

portico

monolocale
h=2,70

ang. cottura

bagno

ditta intestata

Catasto dei fabbricati - Situazione al 01/09/2015 - Comune di NUMANA (P978) - < Foglio: 11 Particella: 427 - Subalterno 3 >
 VIA COSTA VERDE n. SCN piano: T;

Ultima Planimetria in atti



Data: 01/09/2015 - n. AN0081896 - Richiedente GEOM PASQUALINI CAMILLO X CTU TRIB AN FALLIMENTO 17/2015

Tot.schede: 1 - Formato di acq.: A4(210x297) - Fatt. di scala: 1:1

Agenzia del Territorio
CATASTO FABBRICATI
Ufficio Provinciale di
Ancona

Dichiarazione protocollo n. AN0084239 del 14/03/2011

Planimetria di u.i.u. in Comune di Numana

Via Costa Verde

civ. SCN

Identificativi Catastali:

Sezione:

Foglio: 11

Particella: 427

Subalterno: 4

Compilata da:

Bruge' Vladimiro

Iscritto all'albo:

Geometri

Prov. Ancona

N. 1646

Scheda n. 1

Scala 1:200

PIANO TERRA

corte esclusiva

bagno

soggiorno
h=2,70

ang. cottura

studio

camera

ditta intestata

Catasto dei Fabbricati - Situazione al 01/09/2015 - Comune di NUMANA (P978) - < Foglio: 11 Particella: 427 - Subalterno 4 >
 VIA COSTA VERDE n. SCN piano: T;

Ultima Planimetria in atti



Agenzia del Territorio
CATASTO FABBRICATI
 Ufficio Provinciale di
 Ancona

Dichiarazione protocollo n. AN0084239 del 14/03/2011

Planimetria di u.i.u. in Comune di Numana

Via Costa Verde

civ. SCN

Identificativi Catastali:

Sezione:

Foglio: 11

Particella: 427

Subalterno: 5

Compilata da:

Bruge' Vladimiro

Iscritto all'albo:

Geometri

Prov. Ancona

N. 1646

Scheda n. 1

Scala 1:200

PIANO TERRA

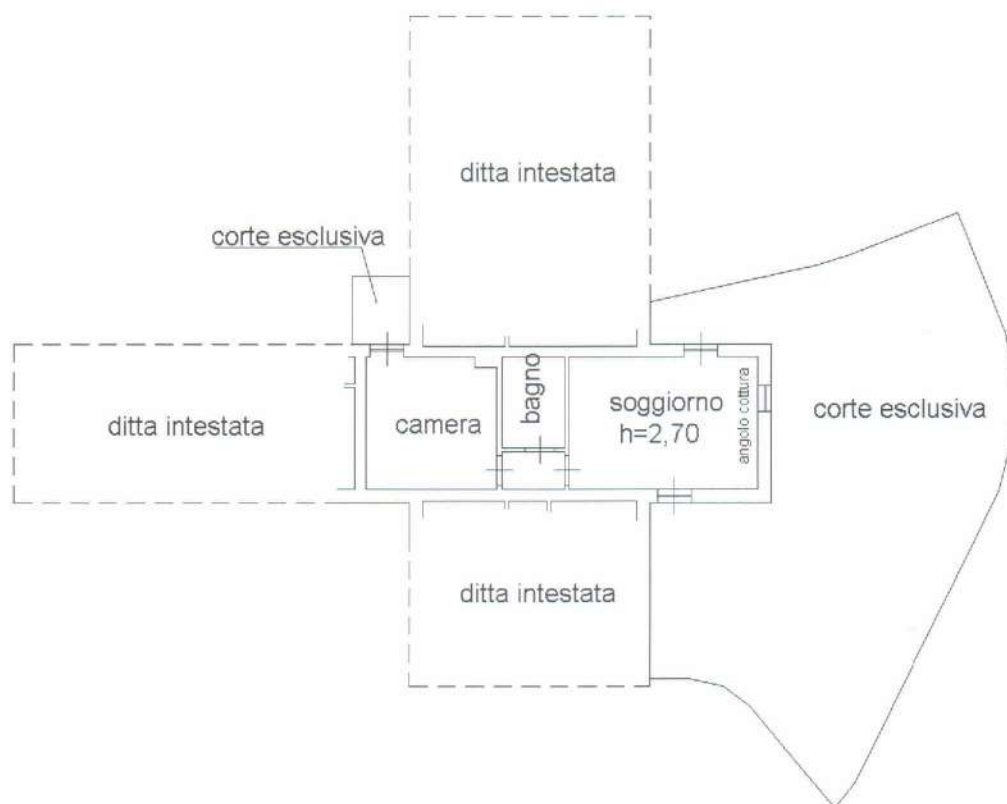

Catasto dei fabbricati - Situazione al 01/09/2015 - Comune di NUMANA (F978) - < Foglio: 11 Particella: 427 - Subalterno 5 - VIA COSTA VERDE n. SCN piano: T;

Ultima Planimetria in atti



Agenzia del Territorio
CATASTO FABBRICATI
 Ufficio Provinciale di
Ancona

Dichiarazione protocollo n. AN0084239 del 14/03/2011

Planimetria di u.i.u. in Comune di Numana

Via Costa Verde

civ. SCN

Identificativi Catastali:

Sezione:

Foglio: 11

Particella: 427

Subalterno: 6

Compilata da:

Bruge' Vladimiro

Iscritto all'albo:

Geometri

Prov. Ancona

N. 1646

Scheda n. 1

Scala 1:200

PIANO TERRA

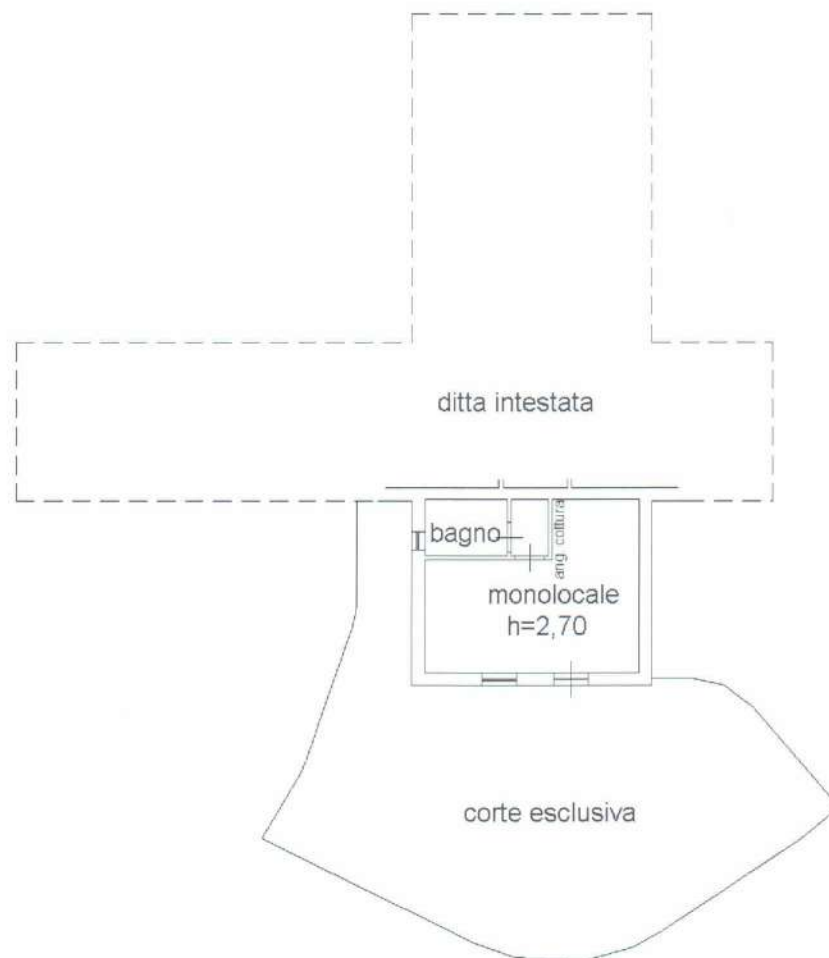

Catasto dei Fabbricati - Situazione al 01/09/2015 - Comune di NUMANA (F978) - < Foglio: 11 Particella: 427 - Subalterno 6 >
 VIA COSTA VERDE n. SCN piano: T;

Ultima Planimetria in atti



Data: 01/09/2015 - n. AN0081901 - Richiedente GEOM PASQUALINI CAMILLO X CTU TRIB AN FALLIMENTO 17/2015

Tot schede: 1 - Formato di acq.: A4(210x297) - Fatt. di scala: 1:1

Agenzia del Territorio
CATASTO FABBRICATI
 Ufficio Provinciale di
 Ancona

Dichiarazione protocollo n. AN0084239 del 14/03/2011

Planimetria di u.i.u. in Comune di Numana

Via Costa Verde

civ. SCN

Identificativi Catastali:

Sezione:

Foglio: 11

Particella: 427

Subalterno: 7

Compilata da:

Bruge' Vladimiro

Iscritto all'albo:

Geometri

Prov. Ancona

N. 1646

Scheda n. 1

Scala 1:200

PIANO PRIMO

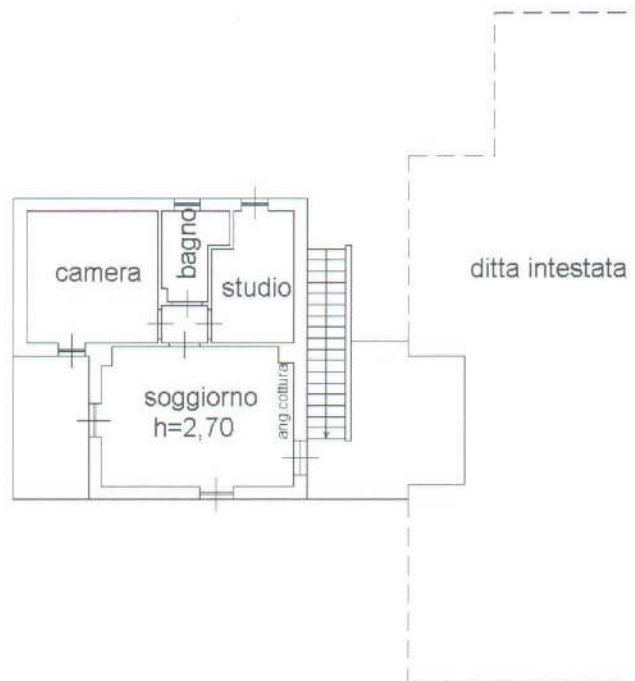

Catasto dei Fabbricati - Situazione al 01/09/2015 - Comune di NUMANA (P978) - < Foglio: 11 Particella: 427 - Subalterno 7 >
 VIA COSTA VERDE n. SCN piano: 1;

Ultima Planimetria in atti



Data: 01/09/2015 - n. AN0081903 - Richiedente GEOM PASQUALINI CAMILLO X CTU TRIB AN FALLIMENTO 17/2015

Tot.schede: 1 - Formato di acq.: A4(210x297) - Fatt. di scala: 1:1

Agenzia del Territorio
CATASTO FABBRICATI
 Ufficio Provinciale di
 Ancona

Dichiarazione protocollo n. AN0084239 del 14/03/2011

Planimetria di u.i.u. in Comune di Numana

Via Costa Verde

civ. SCN

Identificativi Catastali:

Sezione:

Foglio: 11

Particella: 427

Subalterno: 8

Compilata da:

Bruge' Vladimiro

Iscritto all'albo:

Geometri

Prov. Ancona

N. 1646

Scheda n. 1

Scala 1:200

PIANO PRIMO

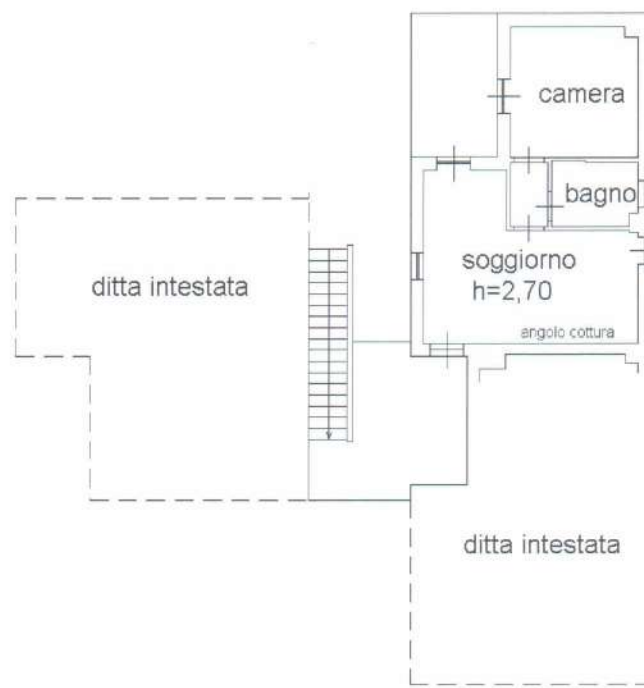

Catasto dei Fabbricati - Situazione al 01/09/2015 - Comune di NUMANA (F978) - < Foglio: 11 Particella: 427 - Subalterno 8 -
 VIA COSTA VERDE n. SCN piano: 1;

Ultima Planimetria in atti



Data: 01/09/2015 - n. AN0081904 - Richiedente GEOM PASQUALINI CAMILLO X CTU TRIB AN FALLIMENTO 17/2015

Tot schede: 1 - Formato di acq.: A4(210x297) - Fatt. di scala: 1:1

Agenzia del Territorio
CATASTO FABBRICATI
 Ufficio Provinciale di
 Ancona

Dichiarazione protocollo n. AN0084239 del 14/03/2011

Planimetria di u.i.u. in Comune di Numana

Via Costa Verde

civ. SCN

Identificativi Catastali:

Sezione:

Foglio: 11

Particella: 427

Subalterno: 9

Compilata da:

Bruge' Vladimiro

Iscritto all'albo:

Geometri

Prov. Ancona

N. 1646

Scheda n. 1

Scala 1:200

PIANO PRIMO

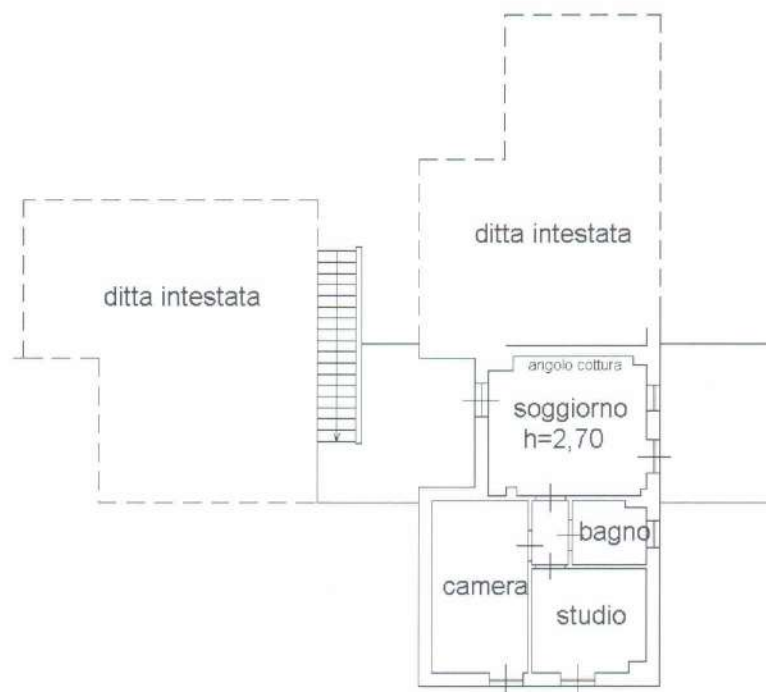

Catasto dei Fabbricati - Situazione al 01/09/2015 - Comune di NUMANA (F978) - < Foglio: 11 Particella: 427 - Subalterno 9 >
 VIA COSTA VERDE n. SCN piano: 1;

Ultima Planimetria in atti



Data: 01/09/2015 - n. AN0081906 - Richiedente GEOM PASQUALINI CAMILLO X CTU TRIB AN FALLIMENTO 17/2015

Tot.schede: 1 - Formato di acq.: A4(210x297) - Fatt. di scala: 1:1

FASCICOLO GRUPPO C

CTU - FALL 17/2015

PLANIMETRIA CATASTALE PER MAPPALE E SINGOLO SUB

359

ELABORATO PLANIMETRICO

Compilato da:
Bruge' Vladimiro
Iscritto all'albo:
Geometri
Prov. Ancona

N. 1646

Agenzia del Territorio
CATASTO FABBRICATI
Ufficio Provinciale di
Ancona

2-3-4-5

Comune di Numana

Protocollo n. AN0084135 del 14/03/2011

Sezione: Foglio: 11

Particella: 359

Tipo Mappale n. 206487 del 19/10/2010

Dimostrazione grafica dei subalterni

Scala 1 : 500

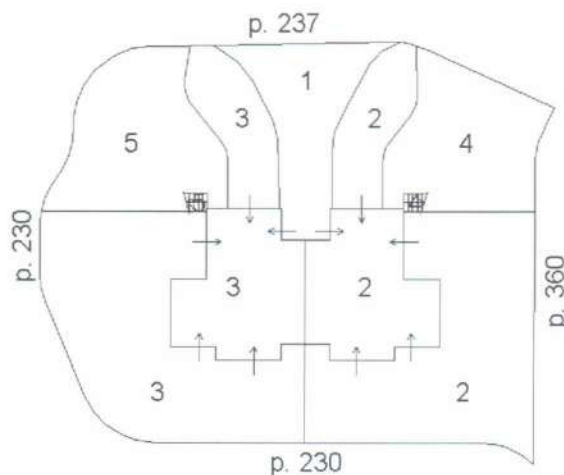
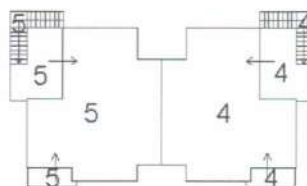
PIANO TERRA**PIANO PRIMO**

Ultima Planimetria in atti

Data: 01/09/2015 - n. AN0082041 - Richiedente

Scheda 1 di 1 - Formato di acq.: A4(210x297) - Fatt. di scala: 1:1



Ufficio Provinciale di Ancona - Territorio
Servizi Catastali
Comune di: NUMANA
Elenco Subalterni

ACCERTAMENTO DELLA PROPRIETA IMMOBILIARE URBANA
ELENCO DEI SUBALTERNI ASSEGNATI

Comune		Sezione	Foglio	Particella		Tipo mappale	del:
NUMANA			11	359		206487	
Sub	UBICAZIONE via/piazza	n°civ	Piani	Scala	Int.	DESCRIZIONE	
1	via costa verde	SCN	T			B.C.N.C. CORTE COMUNE AI SUB. 2 E 3.	
2	via costa verde	SCN	T			ABITAZIONE DI TIPO ECONOMICO	
3	via costa verde	SCN	T			ABITAZIONE DI TIPO ECONOMICO	
4	via costa verde	SCN	T-1			ABITAZIONE DI TIPO ECONOMICO	
5	via costa verde	SCN	T-1			ABITAZIONE DI TIPO ECONOMICO	

Visura ordinaria

Richiedente: .

Agenzia del Territorio
CATASTO FABBRICATI
 Ufficio Provinciale di
 Ancona

Dichiarazione protocollo n. AN0084135 del 14/03/2011

Planimetria di u.i.u. in Comune di Numana

Via Costa Verde

civ. SCN

Identificativi Catastali:

Sezione:

Foglio: 11

Particella: 359

Subalterno: 2

Compilata da:

Bruge' Vladimiro

Iscritto all'albo:

Geometri

Prov. Ancona

N. 1646

Scheda n. 1

Scala 1:200

PIANO TERRA

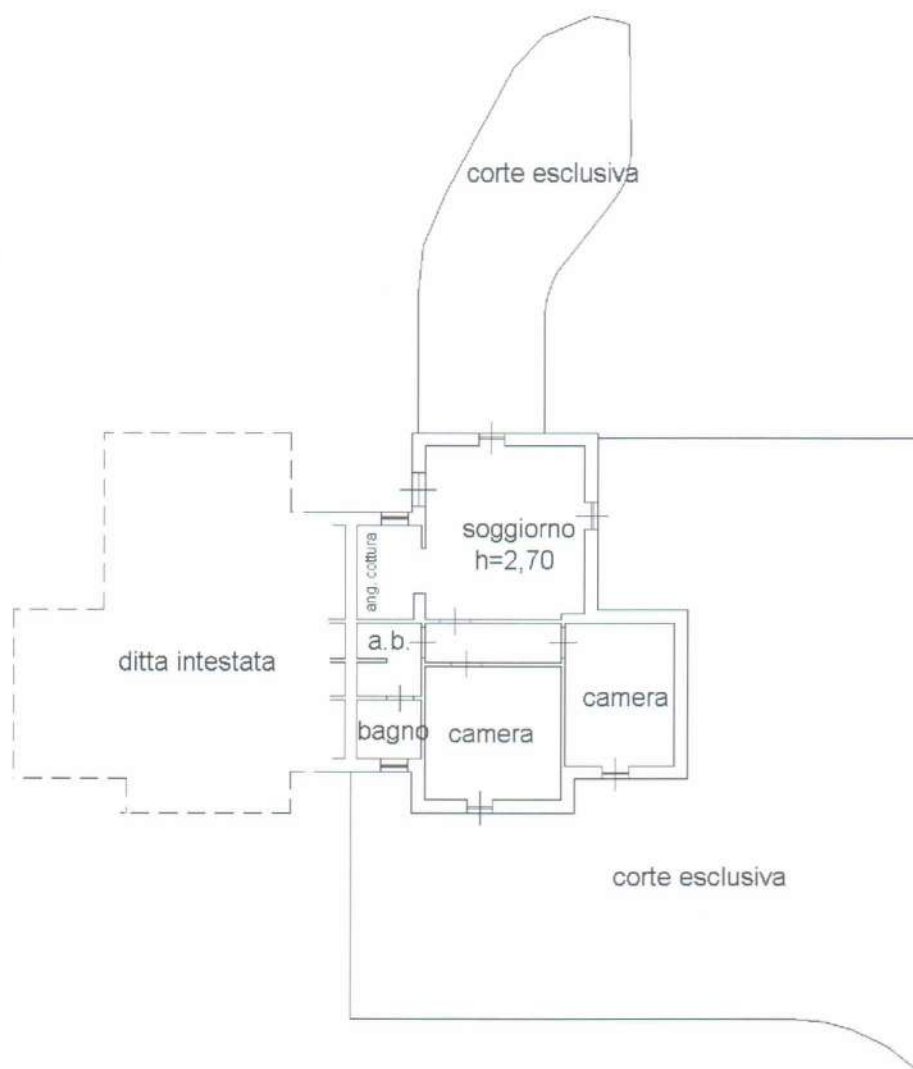

Catasto dei Fabbricati - Situazione al 01/09/2015 - Comune di NUMANA(F978) - < Foglio: 11 Particella: 359 - Subalterno 2 >
 VIA COSTA VERDE n. SCN piano: T;

Ultima Planimetria in atti



Agenzia del Territorio
CATASTO FABBRICATI
 Ufficio Provinciale di
 Ancona

Dichiarazione protocollo n. AN0084135 del 14/03/2011

Planimetria di u.i.u. in Comune di Numana

Via Costa Verde

civ. SCN

Identificativi Catastali:

Sezione:

Foglio: 11

Particella: 359

Subalterno: 3

Compilata da:

Bruge' Vladimiro

Iscritto all'albo:

Geometri

Prov. Ancona

N. 1646

Scheda n. 1

Scala 1:200

PIANO TERRA

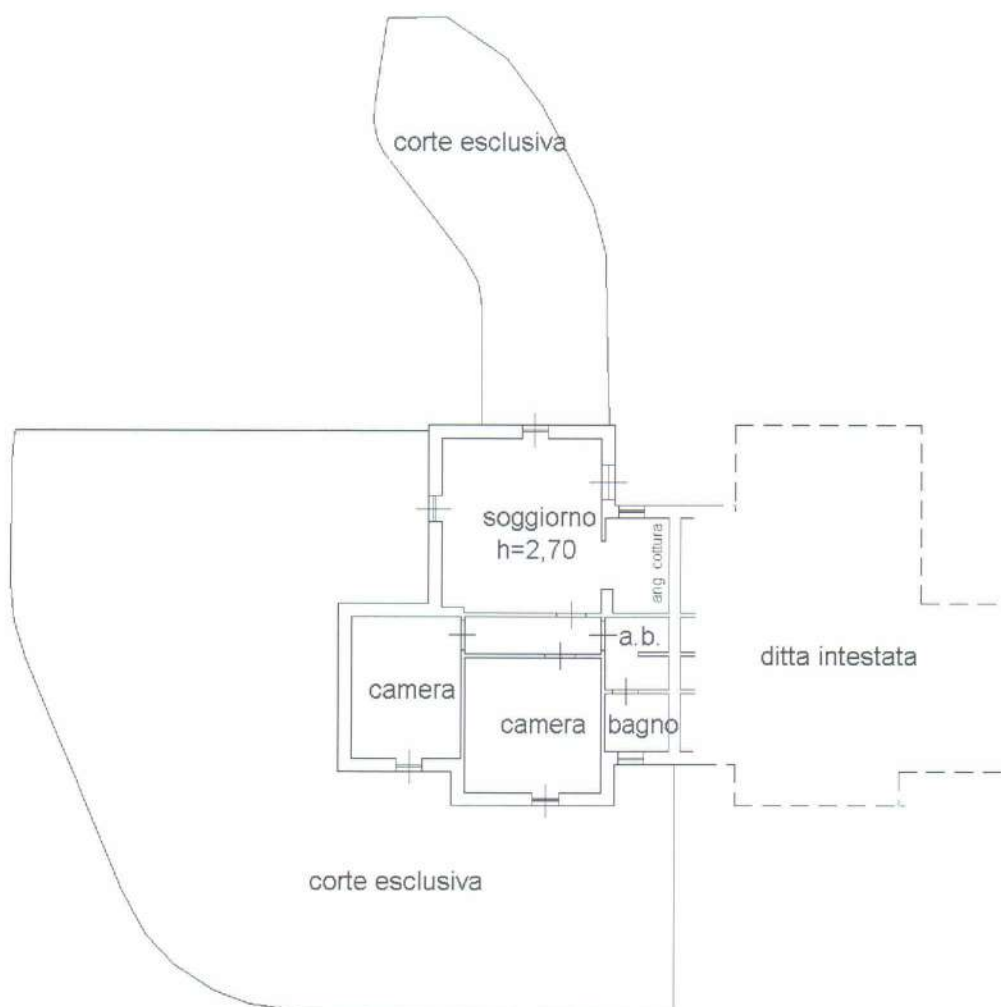

Catasto dei Fabbricati - Situazione al 01/09/2015 - Comune di NUMANA (P978) - < Foglio: 11 Particella: 359 - Subalterno 3 >
 VIA COSTA VERDE n. SCN piano: T;

Ultima Planimetria in atti

Data: 01/09/2015 - n. AN0081867 - Richiedente GEOM PASQUALINI CAMILLO X CTU TRIB AN FALLIMENTO 17/2015

Tot.schede: 1 - Formato di acq.: A4(210x297) - Fatt. di scala: 1:1



Agenzia del Territorio
CATASTO FABBRICATI
 Ufficio Provinciale di
 Ancona

Dichiarazione protocollo n. AN0084135 del 14/03/2011

Planimetria di u.i.u. in Comune di Numana

Via Costa Verde

civ. SCN

Identificativi Catastali:

Sezione:

Foglio: 11

Particella: 359

Subalterno: 4

Compilata da:

Bruge' Vladimiro

Iscritto all'albo:

Geometri

Prov. Ancona

N. 1646

Scheda n. 1

Scala 1:200

PIANO TERRA

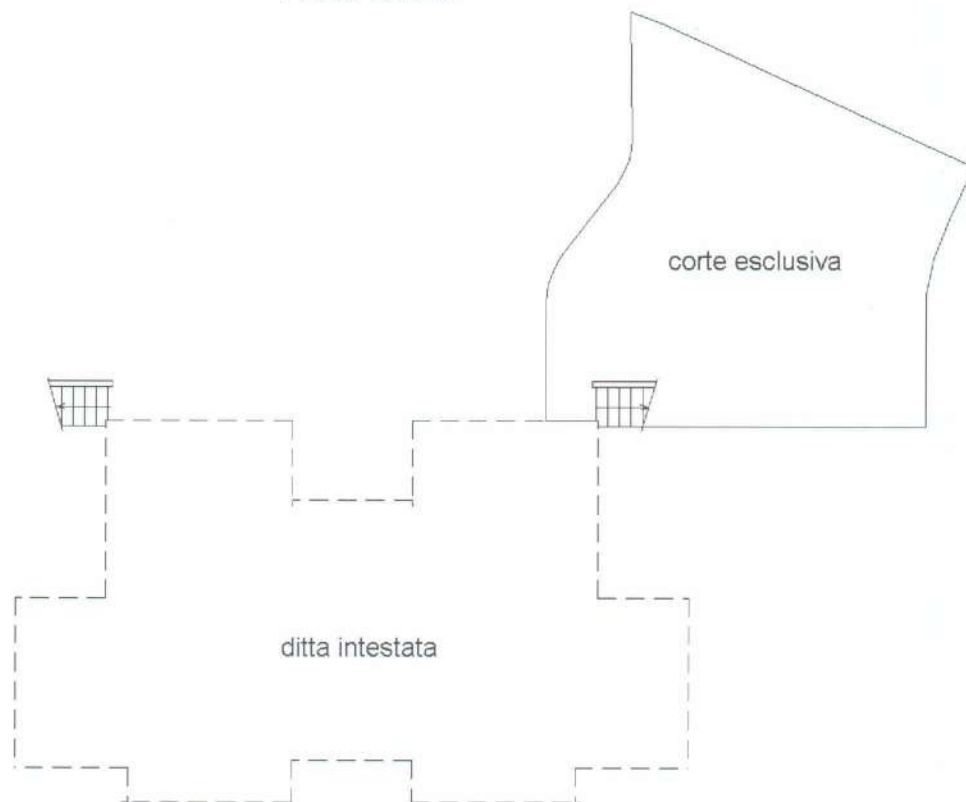

PIANO PRIMO



Catasto dei Fabbricati - Situazione al 01/09/2015 - Comune di NUMANA (F978) - < Foglio: 11 Particella: 359 - Subalterno 4 >
 VIA COSTA VERDE n. SCN piano: T-1;

Ultima Planimetria in atti

Data: 01/09/2015 - n. AN0081869 - Richiedente GEOM PASQUALINI CAMILLO X CTU TRIB AN FALLIMENTO 17/2015

Tot.schede: 1 - Formato di acq.: A4(210x297) - Fatt. di scala: 1:1

Agenzia del Territorio
CATASTO FABBRICATI
 Ufficio Provinciale di
 Ancona

Dichiarazione protocollo n. AN0084135 del 14/03/2011

Planimetria di u.i.u. in Comune di Numana

Via Costa Verde

civ. SCN

Identificativi Catastali:

Sezione:

Foglio: 11

Particella: 359

Subalterno: 5

Compilata da:

Bruge' Vladimiro

Iscritto all'albo:
Geometri

Prov. Ancona

N. 1646

Scheda n. 1

Scala 1:200

PIANO TERRA

corte esclusiva

ditta intestata

PIANO PRIMO

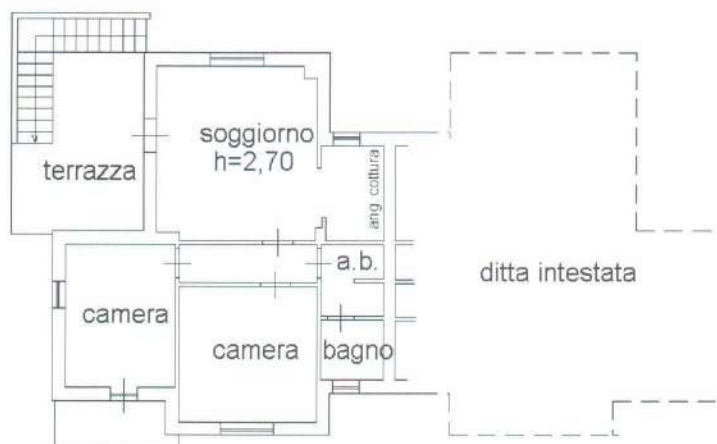

Catasto dei Fabbricati - Situazione al 01/09/2015 - Comune di NUMANA (F978) - < Foglio: 11 Particella: 359 - Subalterno 5 >
 VIA COSTA VERDE n. SCN piano: T-1;

Ultima Planimetria in atti

Data: 01/09/2015 - n. AN0081870 - Richiedente GEOM PASQUALINI CAMILLO X CTU TRIB AN FALLIMENTO 17/2015

Tot.schede: 1 - Formato di acq.: A4(210x297) - Fatt. di scala: 1:1

360

2-3-4-5

ELABORATO PLANIMETRICO

Compilato da:
Bruge' Vladimiro

Iscritto all'albo:
Geometri

Prov. Ancona

N. 1646

Agenzia del Territorio
CATASTO FABBRICATI
Ufficio Provinciale di
Ancona

Comune di Numana

Protocollo n. AN0084104 del 14/03/2011

Sezione: Foglio: 11

Particella: 360

Tipo Mappale n. 206487 del 19/10/2010

Dimostrazione grafica dei subalterni

Scala 1 : 500

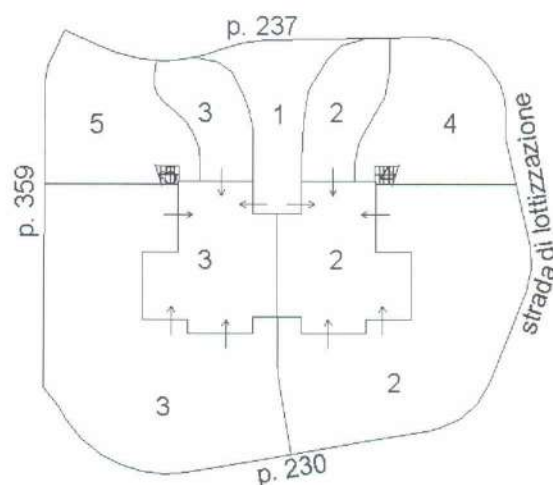
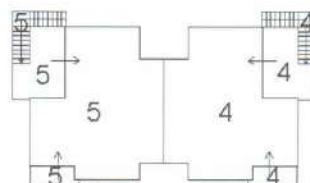
PIANO TERRA**PIANO PRIMO**

Ultima Planimetria in atti

Data: 01/09/2015 - n. AN0082043 - Richiedente

Scheda 1 di 1 - Formato di acq.: A4(210x297) - Fatt. di scala: 1:1

Catasto del Fabbricati - Situazione al 01/09/2015 - Comune di NUMANA (F978) - < Foglio: 11 Particella: 360 - Elaborato planimetrico

Ufficio Provinciale di Ancona - Territorio

Servizi Catastali

Comune di: NUMANA

Elenco Subalterni

ACCERTAMENTO DELLA PROPRIETA IMMOBILIARE URBANA

ELENCO DEI SUBALTERNI ASSEGNATI

Comune		Sezione	Foglio 11	Particella 360		Tipo mappale 206487	del:
Sub	UBICAZIONE via/piazza	n°civ	Piani	Scala	Int.	DESCRIZIONE	
1	via costa verde	SCN	T			B.C.N.C. CORTE COMUNE AI SUB 2 E 3.	
2	via costa verde	SCN	T			ABITAZIONE DI TIPO ECONOMICO	
3	via costa verde	SCN	T			ABITAZIONE DI TIPO ECONOMICO	
4	via costa verde	SCN	T-1			ABITAZIONE DI TIPO ECONOMICO	
5	via costa verde	SCN	T-1			ABITAZIONE DI TIPO ECONOMICO	

Visura ordinaria

Richiedente: .

Agenzia del Territorio
CATASTO FABBRICATI
 Ufficio Provinciale di
 Ancona

Dichiarazione protocollo n. AN0084104 del 14/03/2011

Planimetria di u.i.u. in Comune di Numana

Via Costa Verde

civ. SCN

Identificativi Catastali:

Sezione:

Foglio: 11

Particella: 360

Subalterno: 2

Compilata da:

Bruge' Vladimiro

Iscritto all'albo:

Geometri

Prov. Ancona

N. 1646

Scheda n. 1

Scala 1:200

PIANO TERRA

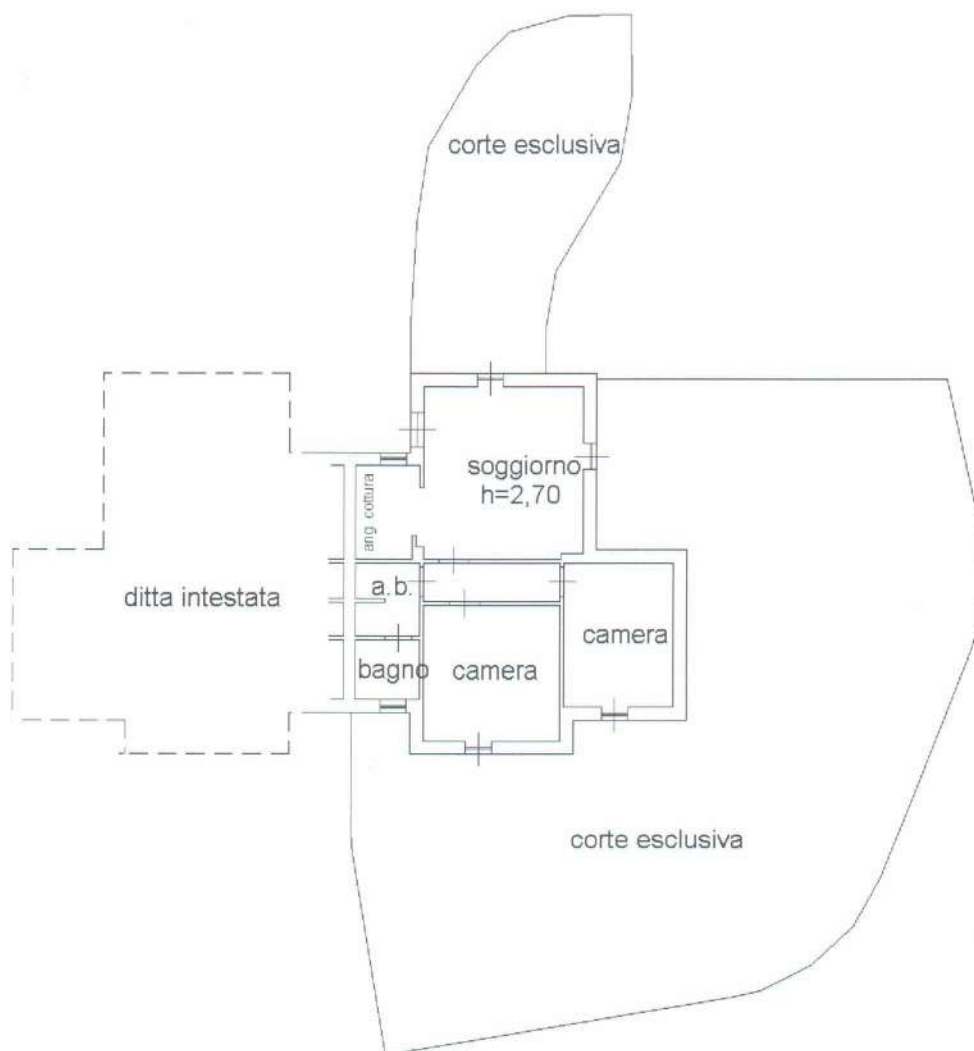

Catasto dei Fabbricati - Situazione al 01/09/2015 - Comune di NUMANA (F978) - < Foglio: 11 Particella: 360 - Subalterno 2 >
 VIA COSTA VERDE n. SCN piano: T;

Ultima Planimetria in atti

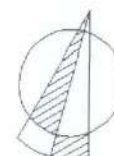

Agenzia del Territorio
CATASTO FABBRICATI
 Ufficio Provinciale di
 Ancona

Dichiarazione protocollo n. AN0084104 del 14/03/2011

Planimetria di u.i.u. in Comune di Numana

Via Costa Verde

civ. SCN

Identificativi Catastali:

Sezione:

Foglio: 11

Particella: 360

Subalterno: 3

Compilata da:

Bruge' Vladimiro

Iscritto all'albo:

Geometri

Prov. Ancona

N. 1646

Scheda n. 1

Scala 1:200

PIANO TERRA

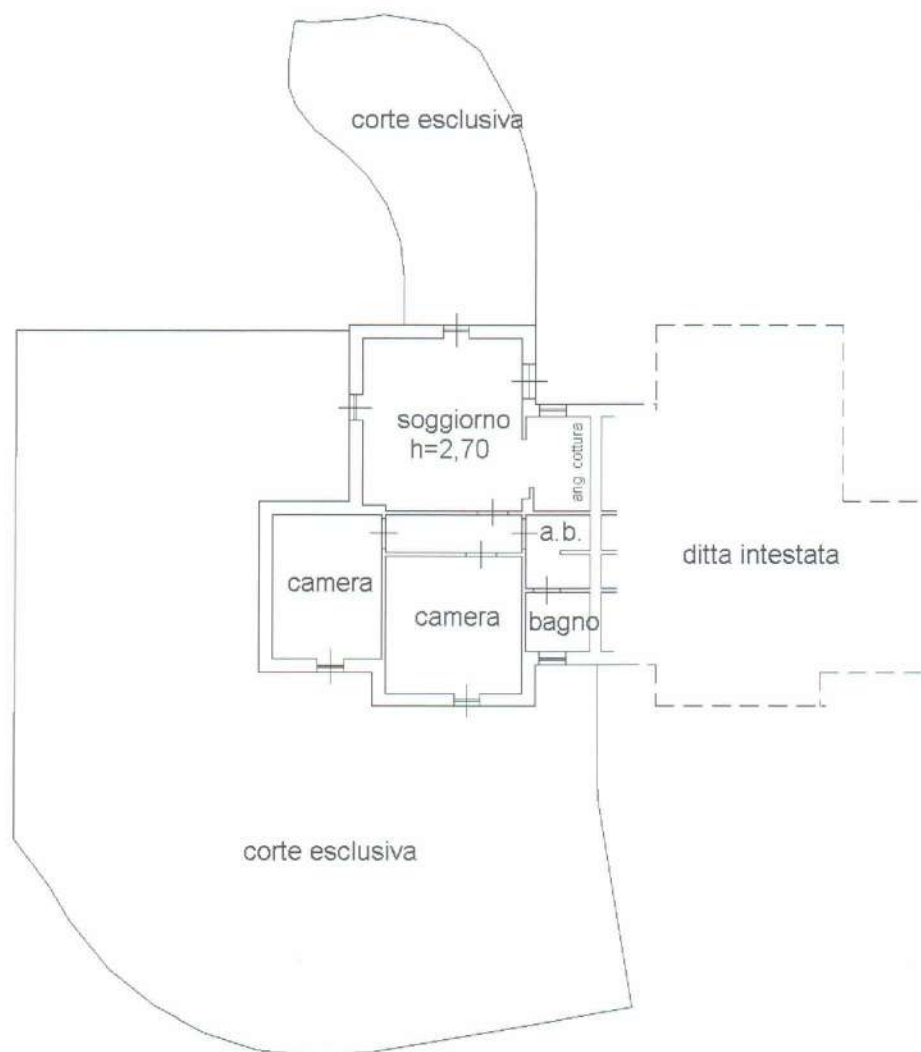

Catasto dei Fabbricati - Situazione al 01/09/2015 - Comune di NUMANA (F978) - < Foglio: 11 Particella: 360 - Subalterno 3 >
 VIA COSTA VERDE n. SCN piano: T;

Ultima Planimetria in atti

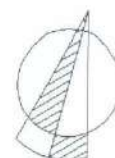

Data: 01/09/2015 - n. AN0081872 - Richiedente GEOM PASQUALINI CAMILLO X CTU TRIB AN FALLIMENTO 17/2015

Tot.schede: 1 - Formato di acq.: A4(210x297) - Fatt. di scala: 1:1

Agenzia del Territorio
CATASTO FABBRICATI
 Ufficio Provinciale di
 Ancona

Dichiarazione protocollo n. AN0084104 del 14/03/2011

Planimetria di u.i.u. in Comune di Numana

Via Costa Verde

civ. SCN

Identificativi Catastali:

Sezione:

Foglio: 11

Particella: 360

Subalterno: 4

Compilata da:

Bruge' Vladimiro

Iscritto all'albo:

Geometri

Prov. Ancona

N. 1646

Scheda n. 1

Scala 1:200

PIANO TERRA

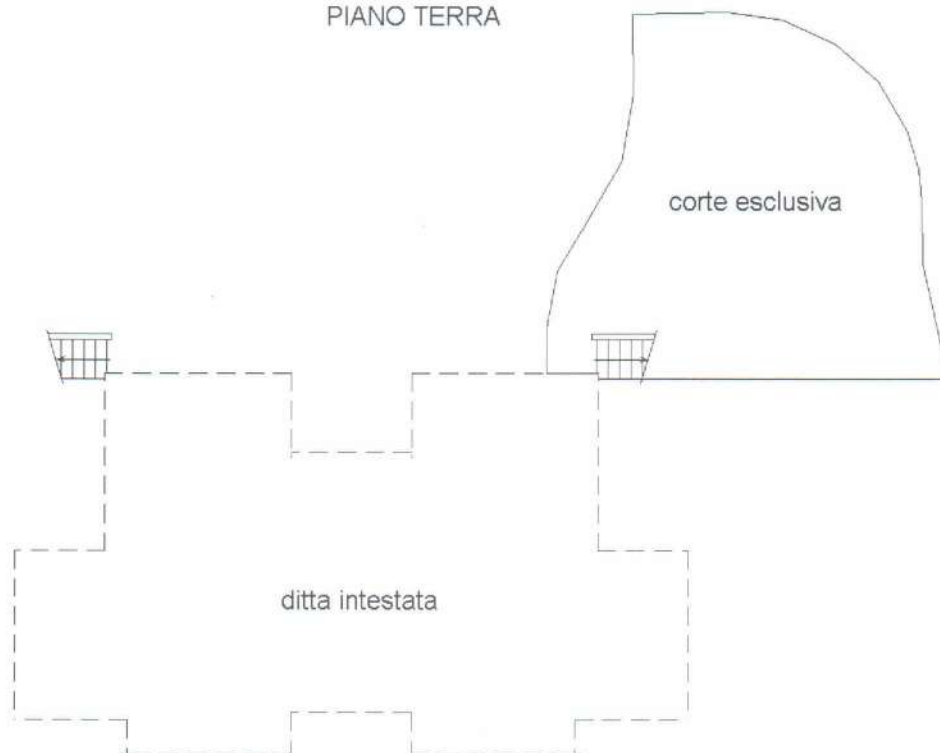

PIANO PRIMO



Catasto dei Fabbricati - Situazione al 01/09/2015 - Comune di NUMANA (F978) - < Foglio: 11 Particella: 360 - Subalterno 4 ->
 VIA COSTA VERDE n. SCN piano: T-1;

Ultima Planimetria in atti



Agenzia del Territorio
CATASTO FABBRICATI
 Ufficio Provinciale di
 Ancona

Dichiarazione protocollo n. AN0084104 del 14/03/2011

Planimetria di u.i.u. in Comune di Numana

Via Costa Verde

civ. SCN

Identificativi Catastali:

Sezione:

Foglio: 11

Particella: 360

Subalterno: 5

Compilata da:

Bruge' Vladimiro

Iscritto all'albo:

Geometri

Prov. Ancona

N. 1646

Scheda n. 1

Scala 1:200

PIANO TERRA

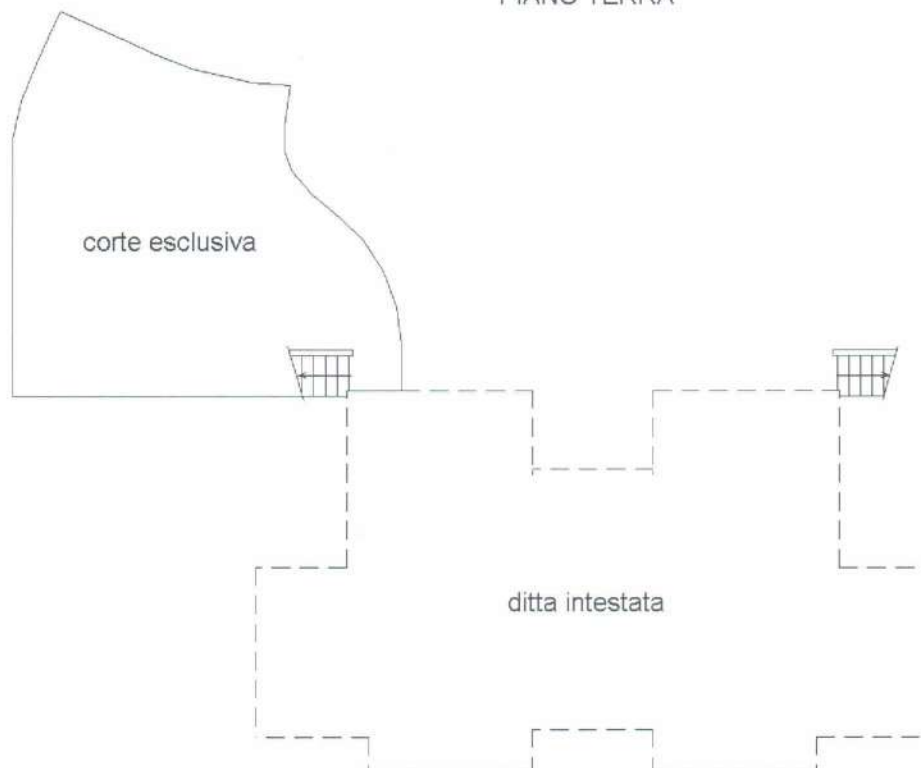

PIANO PRIMO



Catasto dei Fabbricati - Situazione al 01/09/2015 - Comune di NUMANA (P978) - < Foglio: 11 Particella: 360 - Subalterno 5 ->
 VIA COSTA VERDE n. SCN piano: T-1;

Ultima Planimetria in atti

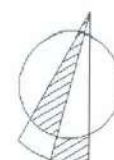

Data: 01/09/2015 - n. AN0081875 - Richiedente GEOM PASQUALINI CAMILLO X CTU TRIB AN FALLIMENTO 17/2015

Tot.schede: 1 - Formato di acq.: A4(210x297) - Fatt. di scala: 1:1

365

ELABORATO PLANIMETRICO

Compilato da:
Bruge' Vladimiro
Iscritto all'albo:
Geometri

Prov. Ancona

N. 1646

Agenzia del Territorio
CATASTO FABBRICATI

Ufficio Provinciale di
Ancona

3-4-7-8

Comune di Numana

Protocollo n. AN0125261 del 16/05/2011

Sezione: Foglio: 11

Particella: 365

Tipo Mappale n.

del

Dimostrazione grafica dei subalterni

Scala 1 : 500

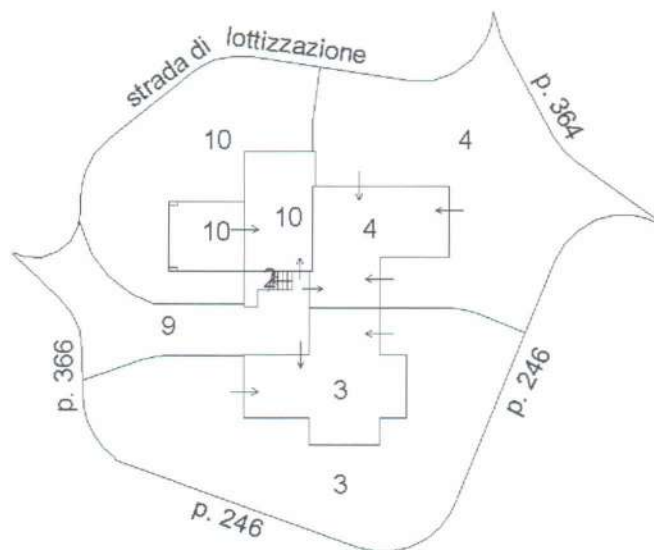
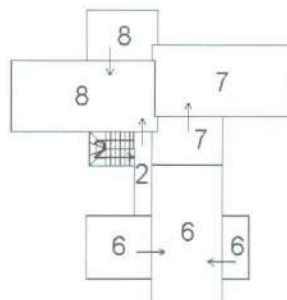
PIANO TERRA**PIANO PRIMO**

Ultima Planimetria in atti

Data: 01/09/2015 - n. AN0082037 - Richiedente

Scheda 1 di 1 - Formato di acq.: A4(210x297) - Fatt. di scala: 1:1



Ufficio Provinciale di Ancona - Territorio
Servizi Catastali
Comune di: NUMANA
Elenco Subalterni

ACCERTAMENTO DELLA PROPRIETA IMMOBILIARE URBANA
ELENCO DEI SUBALTERNI ASSEGNATI

Comune		Sezione	Foglio 11	Particella 365		Tipo mappale	del:
NUMANA							
Sub	UBICAZIONE via/piazza	n°civ	Piani	Scala	Int.	DESCRIZIONE	
1	via costa verde	SCN				B. C. N. C. CORTE COMUNE A TUTTI I SUB. SOPPRESSO VEDI SUB 9.	
2	via costa verde	SCN	T-1			B. C. N. C. SCALA E BALLATOIO COMUNE AI SUB 6,7 E 8.	
3	via costa verde	SCN	T			ABITAZIONE DI TIPO ECONOMICO	
4	via costa verde	SCN	T			ABITAZIONE DI TIPO ECONOMICO	
5	via costa verde	SCN	T			ABITAZIONE DI TIPO ECONOMICO. SOPPRESSO VEDI SUB 10.	
6	via costa verde	SCN	1			ABITAZIONE DI TIPO ECONOMICO	
7	via costa verde	SCN	1			ABITAZIONE DI TIPO ECONOMICO	
8	via costa verde	SCN	1			ABITAZIONE DI TIPO ECONOMICO	
9	via costa verde	SCN	T			B.C.N.C. CORTE COMUNE A TUTTI I SUB.	
10	via costa verde	SCN	T			ABITAZIONE DI TIPO ECONOMICO	

Visura ordinaria

Richiedente: .

Agenzia del Territorio
CATASTO FABBRICATI
 Ufficio Provinciale di
 Ancona

Dichiarazione protocollo n. AN0084267 del 14/03/2011

Planimetria di u.i.u. in Comune di Numana

Via Costa Verde

civ. SCN

Identificativi Catastali:

Sezione:

Foglio: 11

Particella: 365

Subalterno: 3

Compilata da:

Bruge' Vladimiro

Iscritto all'albo:

Geometri

Prov. Ancona

N. 1646

Scheda n. 1

Scala 1:200

PIANO TERRA

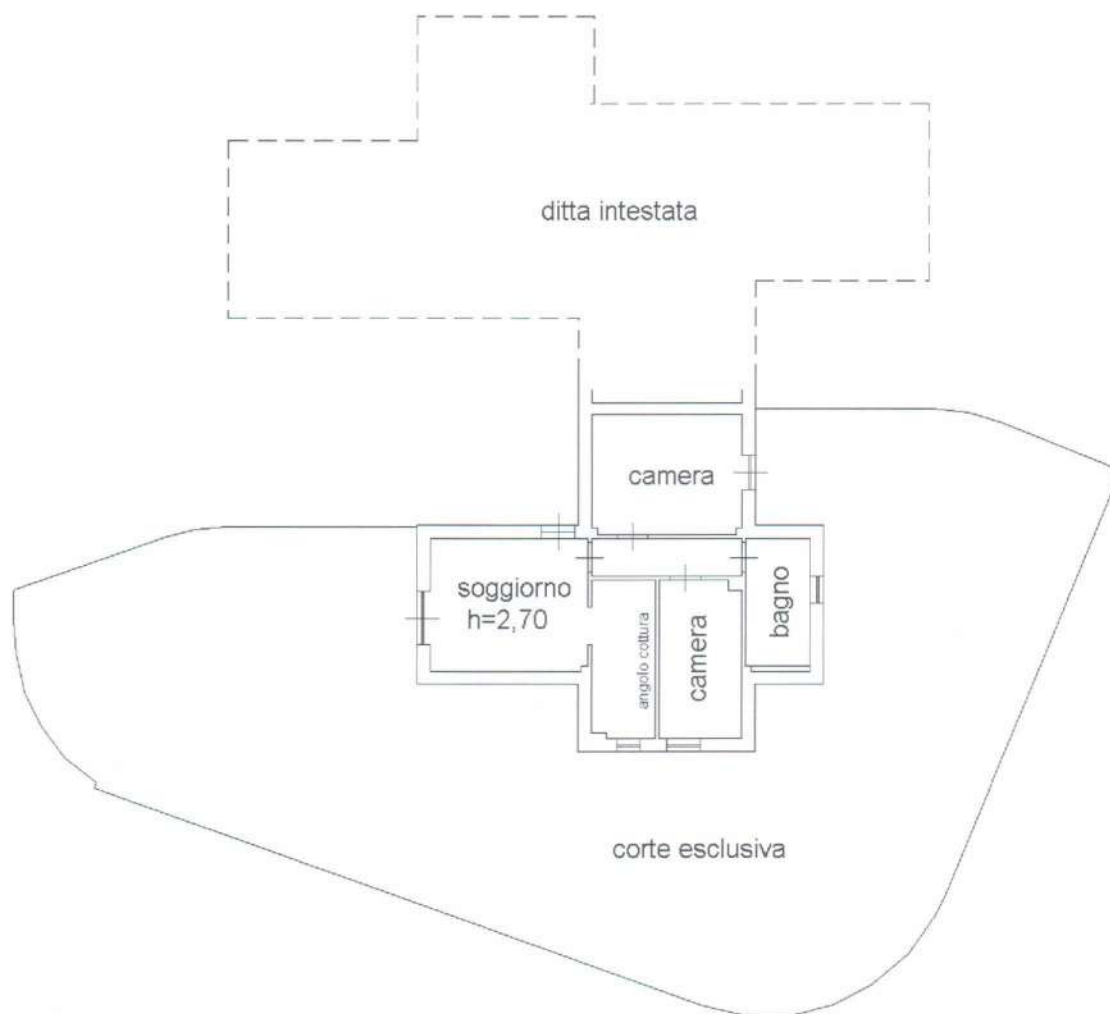

Catasto dei Fabbricati - Situazione al 01/09/2015 - Comune di NUMANA (F978) - < Foglio: 11 Particella: 365 - Subalterno 3 >
 VIA COSTA VERDE n. SCN piano: T;

Ultima Planimetria in atti

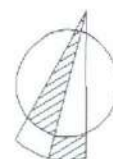

Agenzia del Territorio
CATASTO FABBRICATI
 Ufficio Provinciale di
 Ancona

Dichiarazione protocollo n. AN0084267 del 14/03/2011

Planimetria di u.i.u. in Comune di Numana

Via Costa Verde

civ. SCN

Identificativi Catastali:

Sezione:

Foglio: 11

Particella: 365

Subalterno: 4

Compilata da:

Bruge' Vladimiro

Iscritto all'albo:

Geometri

Prov. Ancona

N. 1646

Scheda n. 1

Scala 1:200

PIANO TERRA

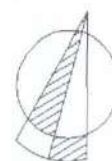
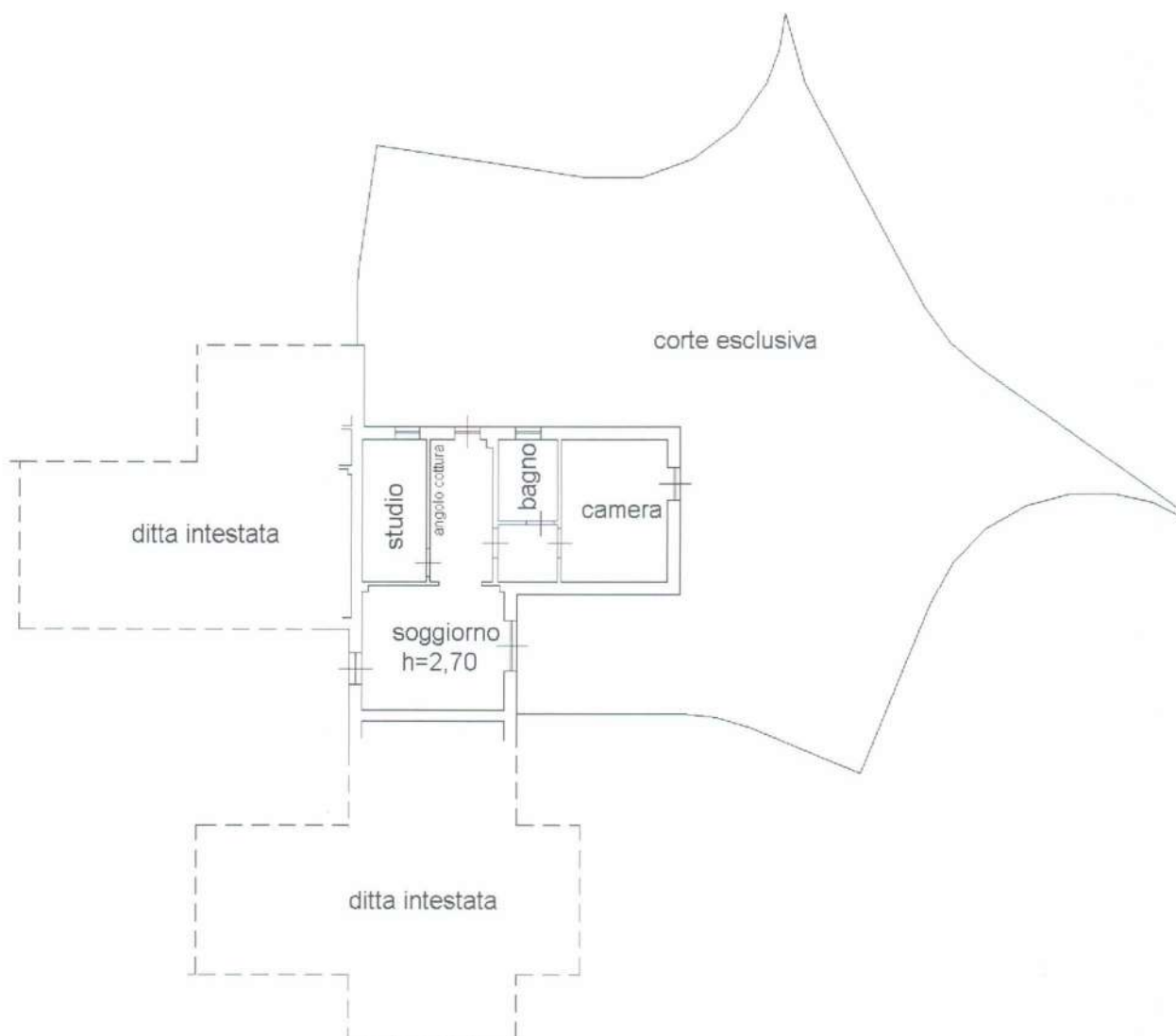

Catasto dei fabbricati - Situazione al 01/09/2015 - Comune di NUMANA(F978) - < Foglio: 11 Particella: 365 - Subalterno 4 >
 VIA COSTA VERDE n. SCN piano: T;

Ultima Planimetria in atti

Data: 01/09/2015 - n. AN0081854 - Richiedente GEOM PASQUALINI CAMILLO X CTU TRIB AN FALLIMENTO 17/2015

Tot.schede: 1 - Formato di acq.: A4(210x297) - Fatt. di scala: 1:1

Agenzia del Territorio
CATASTO FABBRICATI
 Ufficio Provinciale di
 Ancona

Dichiarazione protocollo n. AN0084267 del 14/03/2011

Planimetria di u.i.u. in Comune di Numana

Via Costa Verde

civ. SCN

Identificativi Catastali:

Sezione:

Foglio: 11

Particella: 365

Subalterno: 7

Compilata da:

Bruge' Vladimiro

Iscritto all'albo:

Geometri

Prov. Ancona

N. 1646

Scheda n. 1

Scala 1:200

PIANO PRIMO

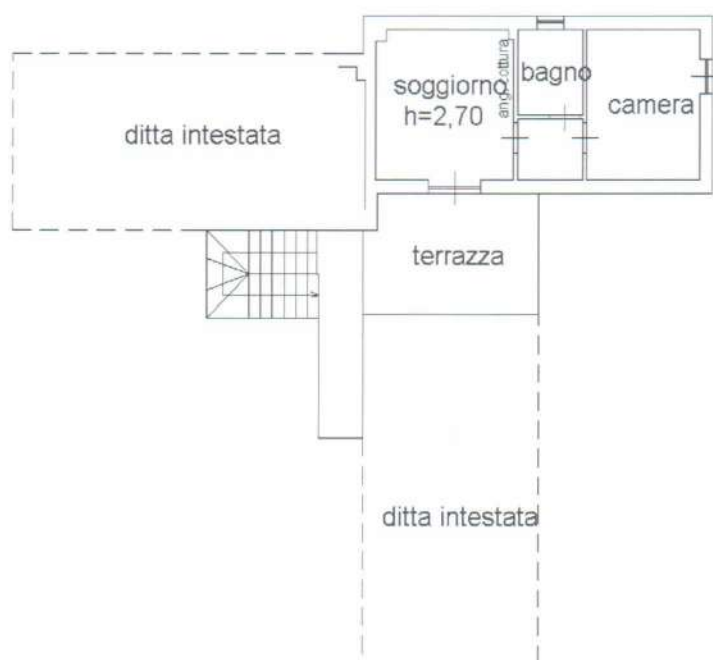

Catasto dei Fabbricati - Situazione al 01/09/2015 - Comune di NUMANA (F978) - < Foglio: 11 Particella: 365 - Subalterno 7 >
 VIA COSTA VERDE n. SCN piano: 1;

Ultima Planimetria in atti



Data: 01/09/2015 - n. AN0081856 - Richiedente GEOM PASQUALINI CAMILLO X CTU TRIB AN FALLIMENTO 17/2015

Tot.schede: 1 - Formato di acq.: A4(210x297) - Fatt. di scala: 1:1

Agenzia del Territorio
CATASTO FABBRICATI
 Ufficio Provinciale di
 Ancona

Dichiarazione protocollo n. AN0084267 del 14/03/2011

Planimetria di u.i.u. in Comune di Numana

Via Costa Verde

civ. SCN

Identificativi Catastali:

Sezione:

Foglio: 11

Particella: 365

Subalterno: 8

Compilata da:

Bruge' Vladimiro

Iscritto all'albo:

Geometri

Prov. Ancona

N. 1646

Scheda n. 1

Scala 1:200

PIANO PRIMO

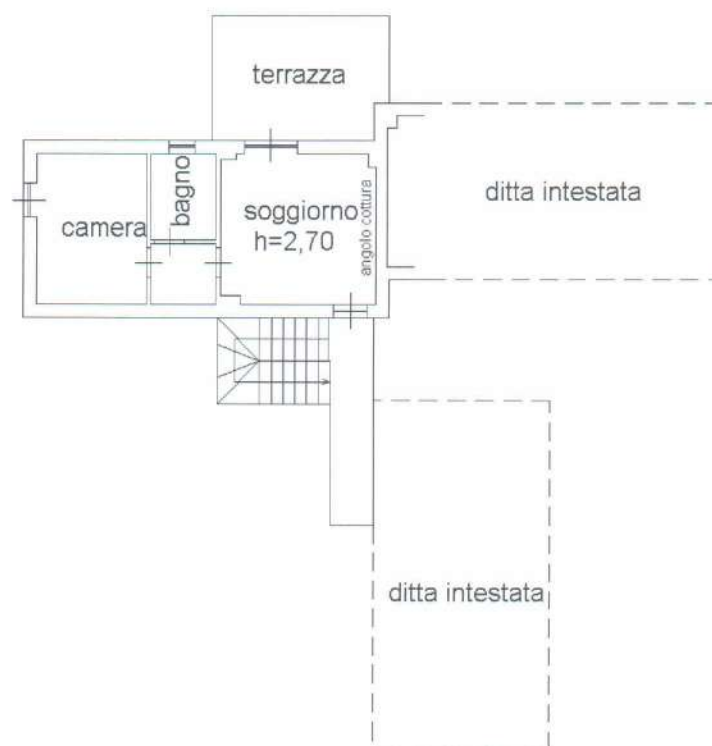

Catasto dei fabbricati - Situazione al 01/09/2015 - Comune di NUMANA (F978) - < Foglio: 11 Particella: 365 - Subalterno 8 >
 VIA COSTA VERDE n. SCN piano: 1;

Ultima Planimetria in atti



Data: 01/09/2015 - n. AN0081857 - Richiedente GEOM PASQUALINI CAMILLO X CTU TRIB AN FALLIMENTO 17/2015

Tot schede: 1 - Formato di acq.: A4(210x297) - Fatt. di scala: 1:1

372

ELABORATO PLANIMETRICO

Compilato da:
Bruge' Vladimiro

Iscritto all'albo:
Geometri

Prov. Ancona

N. 1646

Agenzia del Territorio
CATASTO FABBRICATI

Ufficio Provinciale di
Ancona

3-4-5-6-7-8

Comune di Numana

Sezione: Foglio: 11

Particella: 372

Protocollo n. AN0084168 del 14/03/2011

Tipo Mappale n. 223062 del 08/11/2010

Dimostrazione grafica dei subalterni

Scala 1 : 500

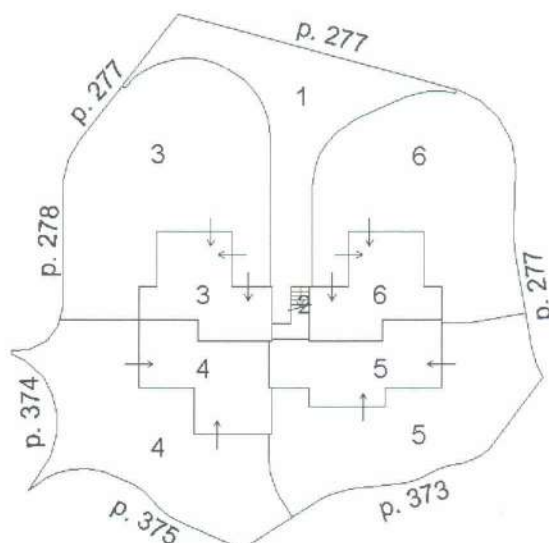
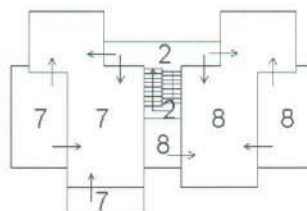
PIANO TERRA**PIANO PRIMO**

Ultima Planimetria in atti

Data: 01/09/2015 - n. AN0082056 - Richiedente .

Scheda 1 di 1 - Formato di acq.: A4(210x297) - Fatt. di scala: 1:1



Ufficio Provinciale di Ancona - Territorio

Servizi Catastali

Comune di: NUMANA

Elenco Subalterni

ACCERTAMENTO DELLA PROPRIETA IMMOBILIARE URBANA

ELENCO DEI SUBALTERNI ASSEGNATI

Comune		Sezione	Foglio 11	Particella 372		Tipo mappale 223062	del:
NUMANA							
Sub	UBICAZIONE via/piazza	n° civ	Piani	Scala	Int.	DESCRIZIONE	
1	via costa verde	SCN	T			B.C.N.C. CORTE COMUNE AI SUB 7 E 8.	
2	via costa verde	SCN	T-1			B. C. N. C. SCALA E BALLATOIO COMUNE AI SUB 7 E 8.	
3	via costa verde	SCN	T			ABITAZIONE DI TIPO ECONOMICO	
4	via costa verde	SCN	T			ABITAZIONE DI TIPO ECONOMICO	
5	via costa verde	SCN	T			ABITAZIONE DI TIPO ECONOMICO	
6	via costa verde	SCN	T			ABITAZIONE DI TIPO ECONOMICO	
7	via costa verde	SCN	1			ABITAZIONE DI TIPO ECONOMICO	
8	via costa verde	SCN	1			ABITAZIONE DI TIPO ECONOMICO	

Visura ordinaria

Agenzia del Territorio
CATASTO FABBRICATI
 Ufficio Provinciale di
Ancona

Dichiarazione protocollo n. AN0084168 del 14/03/2011

Planimetria di u.i.u. in Comune di Numana

Via Costa Verde

civ. SCN

Identificativi Catastali:

Sezione:

Foglio: 11

Particella: 372

Subalterno: 3

Compilata da:

Bruge' Vladimiro

Iscritto all'albo:

Geometri

Prov. Ancona

N. 1646

Scheda n. 1

Scala 1:200

PIANO TERRA

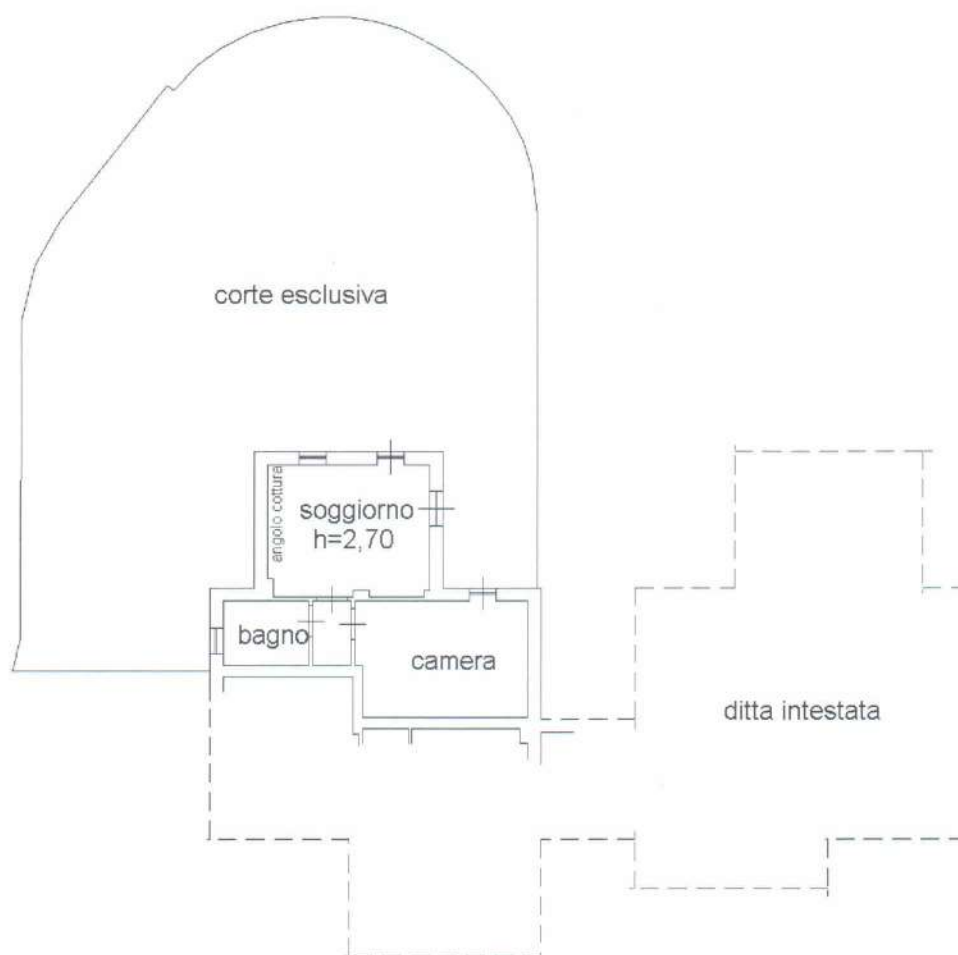

Catasto dei Fabbricati - Situazione al 01/09/2015 - Comune di NUMANA (n. 372) - < Foglio: 11 Particella: 372 - Subalterno 3 >
 VIA COSTA VERDE n. SCN piano: T;

Ultima Planimetria in atti



Data: 01/09/2015 - n. AN0081969 - Richiedente GEOM PASQUALINI CAMILLO X CTU TRIB FALLIMENTO 17/2015

Tot.schede: 1 - Formato di acq.: A4(210x297) - Fatt. di scala: 1:1

Agenzia del Territorio
CATASTO FABBRICATI
 Ufficio Provinciale di
Ancona

Dichiarazione protocollo n. AN0084168 del 14/03/2011

Planimetria di u.i.u. in Comune di Numana

Via Costa Verde

civ. SCN

Identificativi Catastali:

Sezione:

Foglio: 11

Particella: 372

Subalterno: 4

Compilata da:

Bruge' Vladimiro

Iscritto all'albo:

Geometri

Prov. Ancona

N. 1646

Scheda n. 1

Scala 1:200

PIANO TERRA

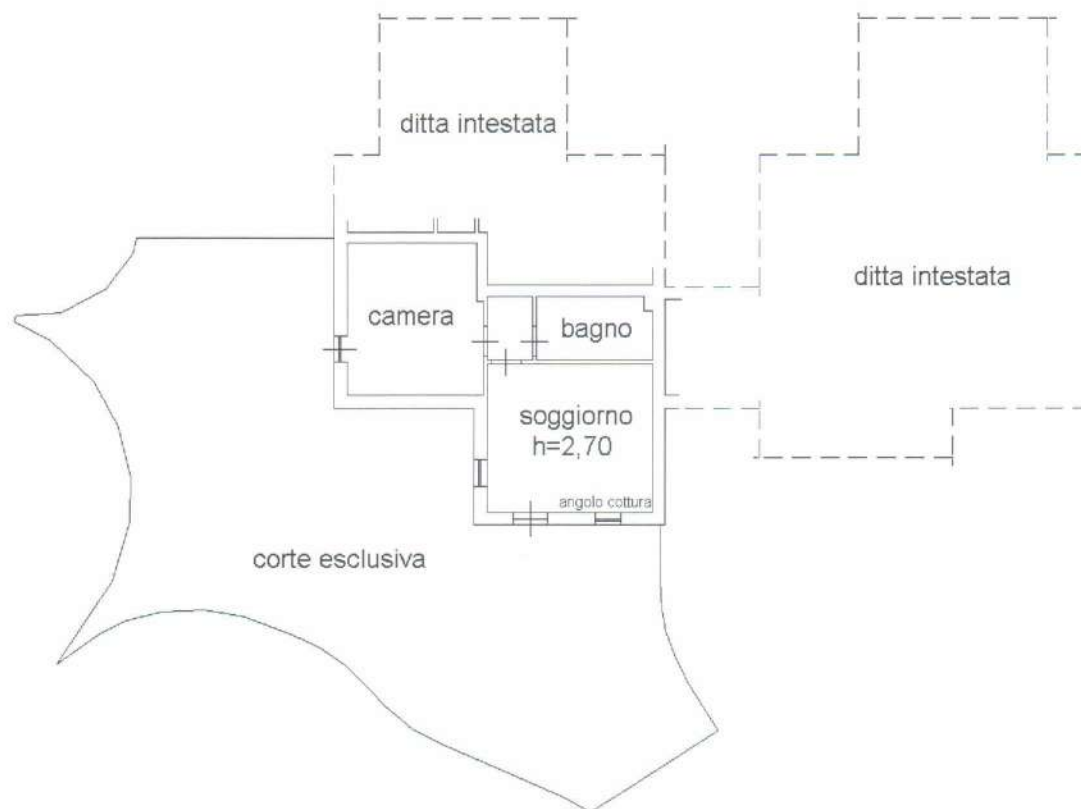

Catasto dei Fabbricati - Situazione al 01/09/2015 - Comune di NUMANA (n. 1978) - < Foglio: 11 Particella: 372 - Subalterno 4 >
 VIA COSTA VERDE n. SCN piano: T;

Ultima Planimetria in atti



Data: 01/09/2015 - n. AN0081970 - Richiedente GEOM PASQUALINI CAMILLO X CTU TRIB FALLIMENTO 17/2015

Tot schede: 1 - Formato di acq.: A4(210x297) - Fatt. di scala: 1:1

Agenzia del Territorio
CATASTO FABBRICATI
 Ufficio Provinciale di
 Ancona

Dichiarazione protocollo n. AN0084168 del 14/03/2011

Planimetria di u.i.u. in Comune di Numana

Via Costa Verde

civ. SCN

Identificativi Catastali:

Sezione:

Foglio: 11

Particella: 372

Subalterno: 5

Compilata da:

Bruge' Vladimiro

Iscritto all'albo:

Geometri

Prov. Ancona

N. 1646

Scheda n. 1

Scala 1:200

PIANO TERRA



Catasto dei Fabbricati - Situazione al 01/09/2015 - Comune di NUMANA (F978) - < Foglio: 11 Particella: 372 - Subalterno 5 >
 VIA COSTA VERDE n. SCN piano: T;

Ultima Planimetria in atti



Data: 01/09/2015 - n. AN0081971 - Richiedente GEOM PASQUALINI CAMILLO X CTU TRIB FALLIMENTO 17/2015

Tot.schede: 1 - Formato di acq.: A4(210x297) - Fatt. di scala: 1:1

Agenzia del Territorio
CATASTO FABBRICATI
Ufficio Provinciale di
Ancona

Dichiarazione protocollo n. AN0084168 del 14/03/2011

Planimetria di u.i.u. in Comune di Numana

Via Costa Verde

civ. SCN

Identificativi Catastali:

Sezione:

Foglio: 11

Particella: 372

Subalterno: 6

Compilata da:

Bruge' Vladimiro

Iscritto all'albo:

Geometri

Prov. Ancona

N. 1646

Scheda n. 1

Scala 1:200

PIANO TERRA

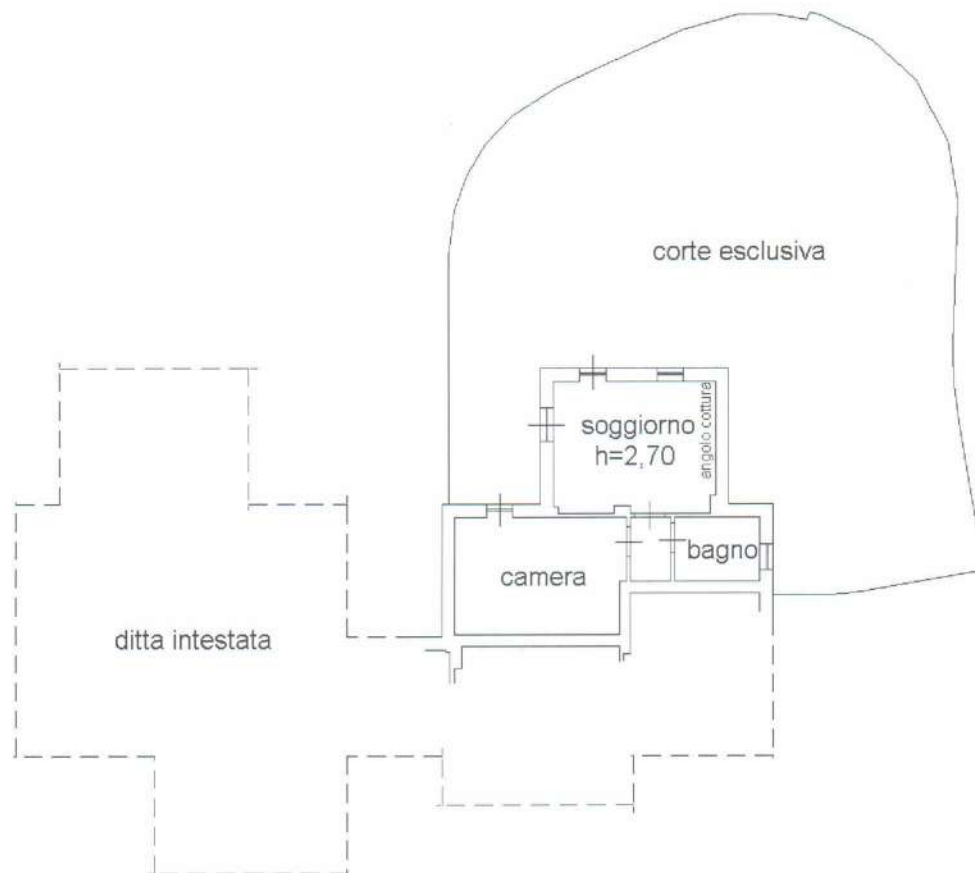

Catasto dei Fabbricati - Situazione al 01/09/2015 - Comune di NUMANA(1978) - < Foglio: 11 Particella: 372 - Subalterno 6 >
VIA COSTA VERDE n. SCN piano: T;

Ultima Planimetria in atti



Data: 01/09/2015 - n. AN0081972 - Richiedente GEOM PASQUALINI CAMILLO X CTU TRIB FALLIMENTO 17/2015

Tot.schede: 1 - Formato di acq.: A4(210x297) - Fatt. di scala: 1:1

Agenzia del Territorio
CATASTO FABBRICATI
 Ufficio Provinciale di
Ancona

Dichiarazione protocollo n. AN0084168 del 14/03/2011

Planimetria di u.i.u. in Comune di Numana

Via Costa Verde

civ. SCN

Identificativi Catastali:

Sezione:

Foglio: 11

Particella: 372

Subalterno: 7

Compilata da:

Bruge' Vladimiro

Iscritto all'albo:

Geometri

Prov. Ancona

N. 1646

Scheda n. 1

Scala 1:200

PIANO PRIMO

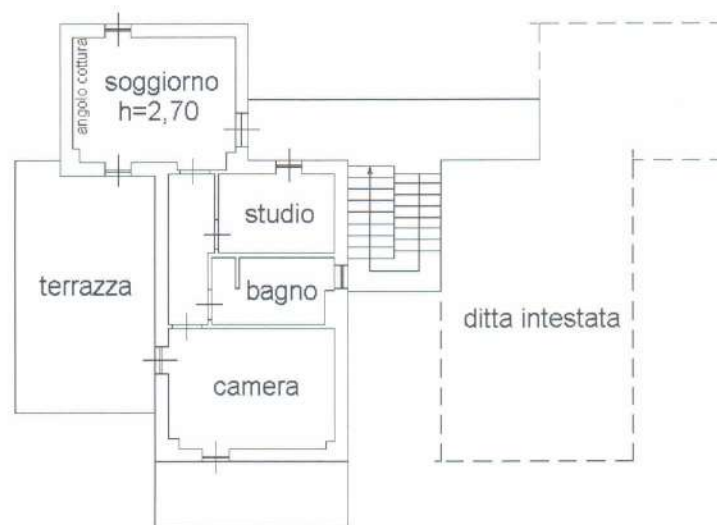

Catasto dei Fabbricati - Situazione al 01/09/2015 - Comune di NUMANA(1978) - < Foglio: 11 Particella: 372 - Subalterno 7 >
 VIA COSTA VERDE n. SCN piano: 1;

Ultima Planimetria in atti



Agenzia del Territorio
CATASTO FABBRICATI
 Ufficio Provinciale di
 Ancona

Dichiarazione protocollo n. AN0084168 del 14/03/2011

Planimetria di u.i.u. in Comune di Numana

Via Costa Verde

civ. SCN

Identificativi Catastali:

Sezione:

Foglio: 11

Particella: 372

Subalterno: 8

Compilata da:

Bruge' Vladimiro

Iscritto all'albo:

Geometri

Prov. Ancona

N. 1646

Scheda n. 1

Scala 1:200

PIANO PRIMO



Catasto dei Fabbricati - Situazione al 01/09/2015 - Comune di NUMANA (n. 978) - < Foglio: 11 Particella: 372 - Subalterno 8 - VIA COSTA VERDE n. SCN piano: 1;

Ultima Planimetria in atti



Data: 01/09/2015 - n. AN0081974 - Richiedente GEOM PASQUALINI CAMILLO X CTU TRIB FALLIMENTO 17/2015

Tot.schede: 1 - Formato di acq.: A4(210x297) - Fatt. di scala: 1:1

ELABORATO PLANIMETRICO

Compilato da:
Bruge' Vladimiro
Iscritto all'albo:
Geometri
Prov. Ancona

N. 1646

Agenzia del Territorio
CATASTO FABBRICATI
Ufficio Provinciale di
Ancona

3 b
2

Comune di Numana

Protocollo n. AN0072818 del 04/03/2011

Sezione: Foglio: 11

Particella: 380

Tipo Mappale n. 223371 del 09/11/2010

Dimostrazione grafica dei subalterni

Scala 1 : 500

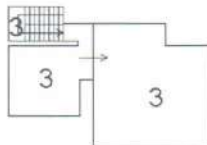
PIANO TERRA**PIANO PRIMO**

Ultima Planimetria in atti

Data: 01/09/2015 - n. AN0082029 - Richiedente

Scheda 1 di 1 - Formato di acq.: A4(210x297) - Fatt. di scala: 1:1



Ufficio Provinciale di Ancona - Territorio

Servizi Catastali

Comune di: NUMANA

Elenco Subalterni

ACCERTAMENTO DELLA PROPRIETA IMMOBILIARE URBANA

ELENCO DEI SUBALTERNI ASSEGNATI

Comune		Sezione	Foglio 11	Particella 380		Tipo mappale 223371	del:
Sub	UBICAZIONE via/piazza	n° civ	Piani	Scala	Int.	DESCRIZIONE	
1	via costa verde	SCN	T			B.C.N.C. CORTE COMUNE AI SUB. 2 E 3.	
2	via costa verde	SCN	T			ABITAZIONE DI TIPO ECONOMICO	
3	via costa verde	SCN	T-1			ABITAZIONE DI TIPO ECONOMICO	

Visura ordinaria

Richiedente: .

Agenzia del Territorio
CATASTO FABBRICATI
Ufficio Provinciale di
Ancona

Dichiarazione protocollo n. AN0072818 del 04/03/2011

Planimetria di u.i.u. in Comune di Numana

Via Costa Verde

civ. SCN

Identificativi Catastali:

Sezione:

Foglio: 11

Particella: 380

Subalterno: 2

Compilata da:

Bruge' Vladimiro

Iscritto all'albo:

Geometri

Prov. Ancona

N. 1646

Scheda n. 1

Scala 1:200

PIANO TERRA

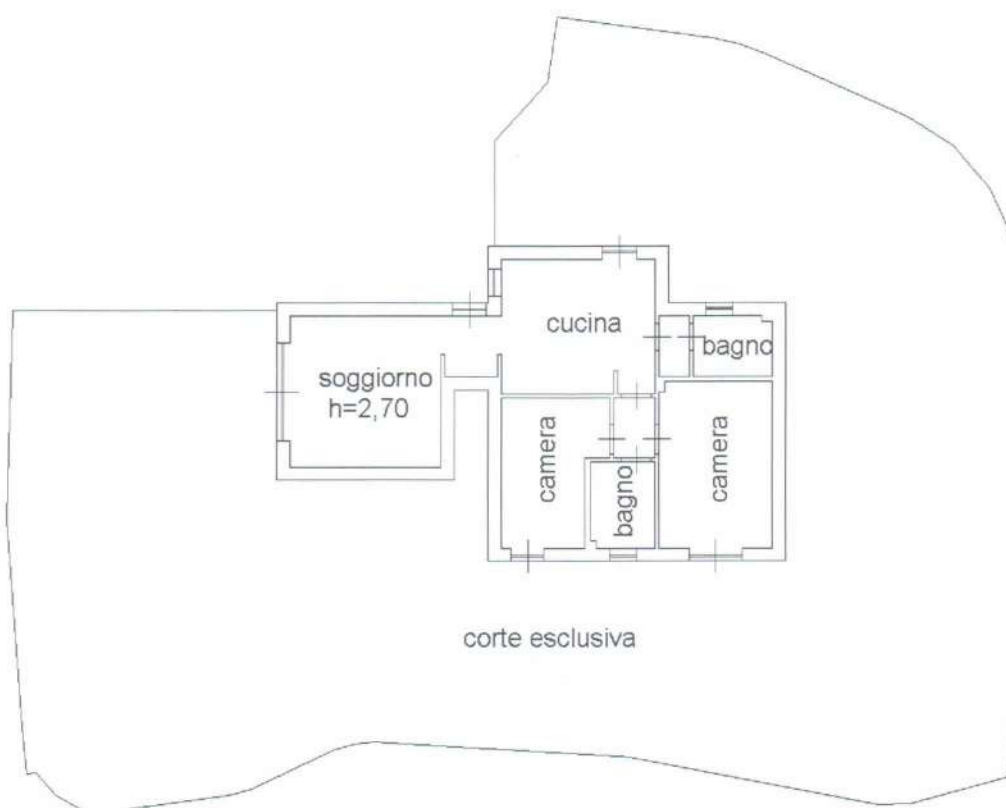

corte esclusiva



Catasto dei fabbricati - Situazione al 01/09/2015 - Comune di NUMANA (r978) - < Foglio: 11 Particella: 380 - Subalterno 2 >
VIA COSTA VERDE n. SCN piano: T;

Ultima Planimetria in atti

Data: 01/09/2015 - n. AN0081838 - Richiedente GEOM PASQUALINI CAMILLO X CTU TRIB AN FALLIMENTO 17/2015

Tot.schede: 1 - Formato di acq.: A4(210x297) - Fatt. di scala: 1:1

382

ELABORATO PLANIMETRICO

Compilato da:
Bruge' Vladimiro
Iscritto all'albo:
Geometri
Prov. Ancona

N. 1646

Agenzia del Territorio
CATASTO FABBRICATI

Ufficio Provinciale di
Ancona

3-4-5-6-7-8

Comune di Numana

Protocollo n. AN0084190 del 14/03/2011

Sezione: Foglio: 11

Particella: 382

Tipo Mappale n. 223687 del 09/11/2010

Dimostrazione grafica dei subalterni

Scala 1 : 500

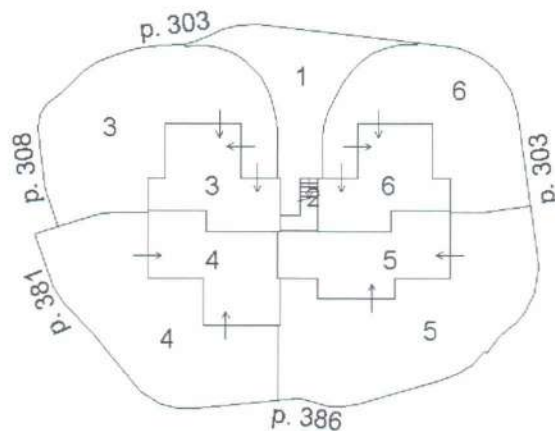
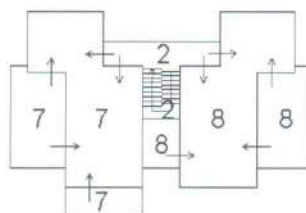
PIANO TERRA**PIANO PRIMO**

Ultima Planimetria in atti

Data: 01/09/2015 - n. AN0082060 - Richiedente .

Scheda 1 di 1 - Formato di acq.: A4(210x297) - Fatt. di scala: 1:1

Ufficio Provinciale di Ancona - Territorio
Servizi Catastali
Comune di: NUMANA
Elenco Subalterni

ACCERTAMENTO DELLA PROPRIETA IMMOBILIARE URBANA
ELENCO DEI SUBALTERNI ASSEGNATI

Comune		Sezione	Foglio 11	Particella 382		Tipo mappale 223687	del:
NUMANA							
Sub	UBICAZIONE via/piazza	n°civ	Piani	Scala	Int.	DESCRIZIONE	
1	via costa verde	SCN	T			B.C.N.C. CORTE COMUNE AI SUB 7 E 8.	
2	via costa verde	SCN	T-1			B. C. N. C. SCALA E BALLATOIO COMUNE AI SUB 7 E 8.	
3	via costa verde	SCN	T			ABITAZIONE DI TIPO ECONOMICO	
4	via costa verde	SCN	T			ABITAZIONE DI TIPO ECONOMICO	
5	via costa verde	SCN	T			ABITAZIONE DI TIPO ECONOMICO	
6	via costa verde	SCN	T			ABITAZIONE DI TIPO ECONOMICO	
7	via costa verde	SCN	1			ABITAZIONE DI TIPO ECONOMICO	
8	via costa verde	SCN	1			ABITAZIONE DI TIPO ECONOMICO	

Visura ordinaria

Agenzia del Territorio
CATASTO FABBRICATI
 Ufficio Provinciale di
 Ancona

Dichiarazione protocollo n. AN0084190 del 14/03/2011

Planimetria di u.i.u. in Comune di Numana

Via Costa Verde

civ. SCN.

Identificativi Catastali:

Sezione:

Foglio: 11

Particella: 382

Subalterno: 3

Compilata da:

Bruge' Vladimiro

Iscritto all'albo:

Geometri

Prov. Ancona

N. 1646

Scheda n. 1

Scala 1:200

PIANO TERRA

corte esclusiva

angolo cottura

soggiorno
h=2,70

bagno

camera

ditta intestata



Catasto dei Fabbricati - Situazione al 01/09/2015 - Comune di NUMANA(F978) - < Foglio: 11 Particella: 382 - Subalterno 3 >
 VIA COSTA VERDE n. SCN piano: T;

Ultima Planimetria in atti

Data: 01/09/2015 - n. AN0081976 - Richiedente GEOM PASQUALINI CAMILLO X CTU TRIB FALLIMENTO 17/2015

Tot.schede: 1 - Formato di acq.: A4(210x297) - Fatt. di scala: 1:1

Agenzia del Territorio
CATASTO FABBRICATI
Ufficio Provinciale di
Ancona

Dichiarazione protocollo n. AN0084190 del 14/03/2011

Planimetria di u.i.u. in Comune di Numana

Via Costa Verde

civ. SCN

Identificativi Catastali:

Sezione:

Foglio: 11

Particella: 382

Subalterno: 4

Compilata da:

Bruge' Vladimiro

Iscritto all'albo:

Geometri

Prov. Ancona

N. 1646

Scheda n. 1

Scala 1:200

PIANO TERRA

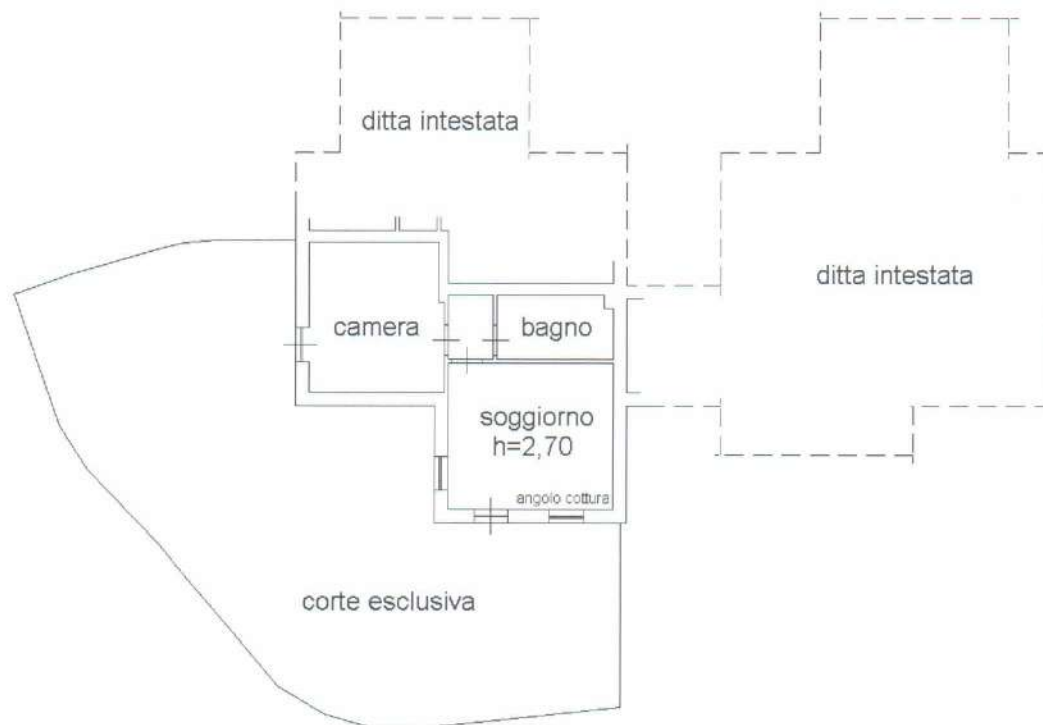

Catasto dei Fabbricati - Situazione al 01/09/2015 - Comune di NUMANA (P978) - < Foglio: 11 Particella: 382 - Subalterno 4 >
VIA COSTA VERDE n. SCN piano: T;

Ultima Planimetria in atti



Data: 01/09/2015 - n. AN0081977 - Richiedente GEOM PASQUALINI CAMILLO X CTU TRIB FALLIMENTO 17/2015

Tot.schede: 1 - Formato di acq.: A4(210x297) - Fatt. di scala: 1:1

Agenzia del Territorio
CATASTO FABBRICATI
 Ufficio Provinciale di
 Ancona

Dichiarazione protocollo n. AN0084190 del 14/03/2011

Planimetria di u.i.u. in Comune di Numana

Via Costa Verde

civ. SCN

Identificativi Catastali:

Sezione:

Foglio: 11

Particella: 382

Subalterno: 5

Compilata da:

Bruge' Vladimiro

Iscritto all'albo:

Geometri

Prov. Ancona

N. 1646

Scheda n. 1

Scala 1:200

PIANO TERRA

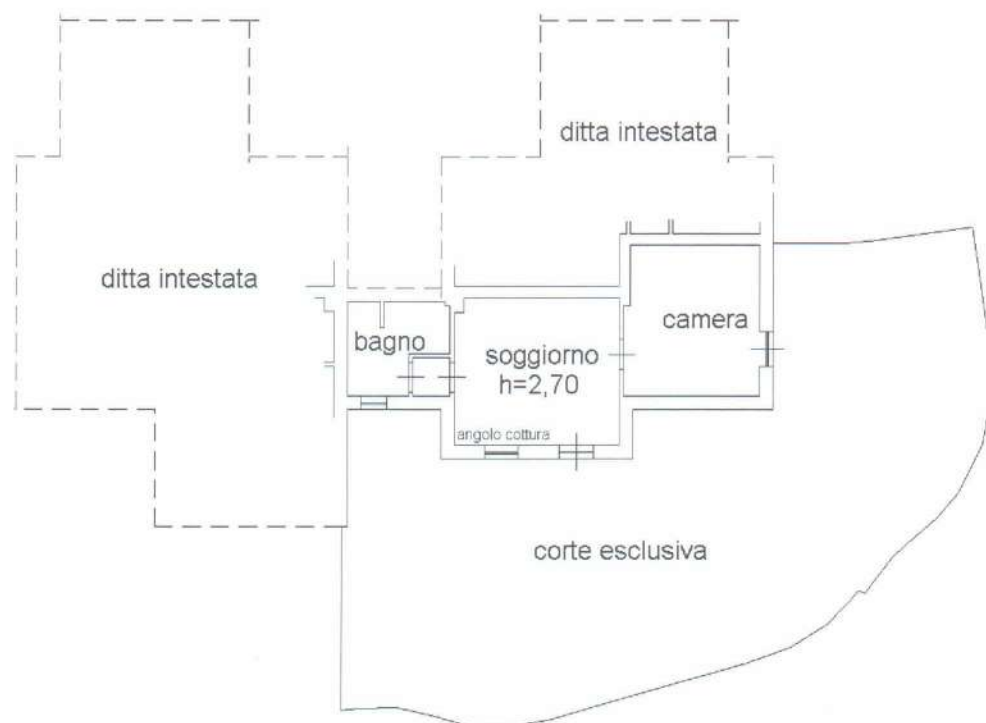

Catasto dei Fabbricati - Situazione al 01/09/2015 - Comune di NUMANA (F978) - < Foglio: 11 Particella: 382 - Subalterno 5 - VIA COSTA VERDE n. SCN piano: T;

Ultima Planimetria in atti



Agenzia del Territorio
CATASTO FABBRICATI
 Ufficio Provinciale di
 Ancona

Dichiarazione protocollo n. AN0084190 del 14/03/2011

Planimetria di u.i.u. in Comune di Numana

Via Costa Verde

civ. SCN

Identificativi Catastali:

Sezione:

Foglio: 11

Particella: 382

Subalterno: 6

Compilata da:

Bruge' Vladimiro

Iscritto all'albo:

Geometri

Prov. Ancona

N. 1646

Scheda n. 1

Scala 1:200

PIANO TERRA

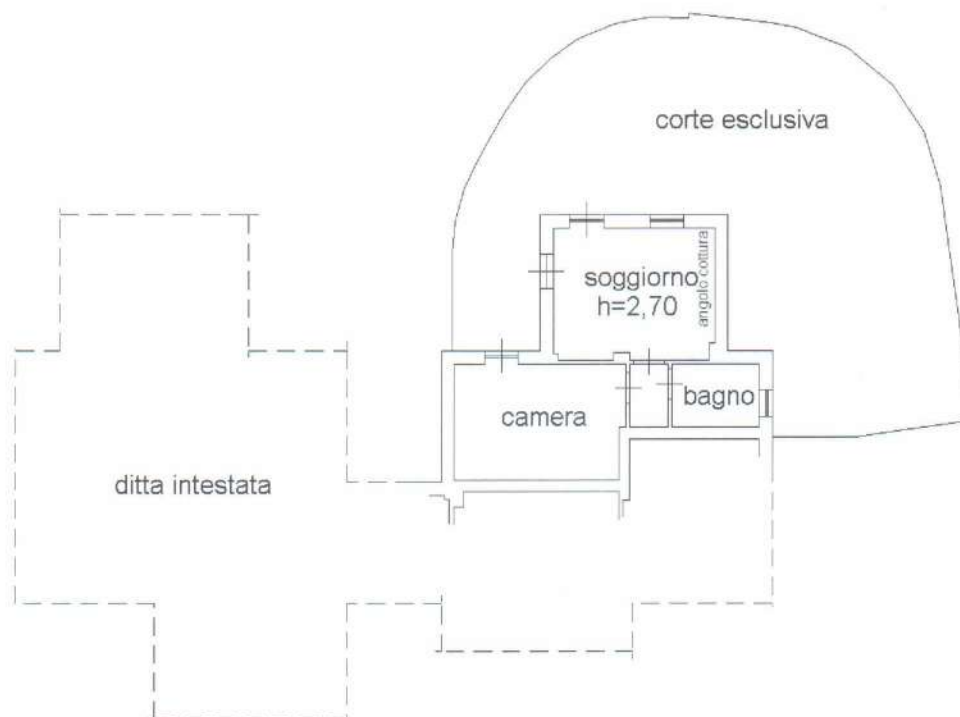

Catasto dei Fabbricati - Situazione al 01/09/2015 - Comune di NUMANA (P978) - < Foglio: 11 Particella: 382 - Subalterno 6 >
 VIA COSTA VERDE n. SCN piano: T;

Ultima Planimetria in atti

Data: 01/09/2015 - n. AN0081979 - Richiedente GEOM PASQUALINI CAMILLO X CTU TRIB FALLIMENTO 17/2015

Tot.schede: 1 - Formato di acq.: A4(210x297) - Fatt. di scala: 1:1

Agenzia del Territorio
CATASTO FABBRICATI
 Ufficio Provinciale di
Ancona

Dichiarazione protocollo n. AN0084190 del 14/03/2011

Planimetria di u.i.u. in Comune di Numana

Via Costa Verde

civ. SCN

Identificativi Catastali:

Sezione:

Foglio: 11

Particella: 382

Subalterno: 7

Compilata da:

Bruge' Vladimiro

Iscritto all'albo:
Geometri

Prov. Ancona

N. 1646

Scheda n. 1

Scala 1:200

PIANO PRIMO

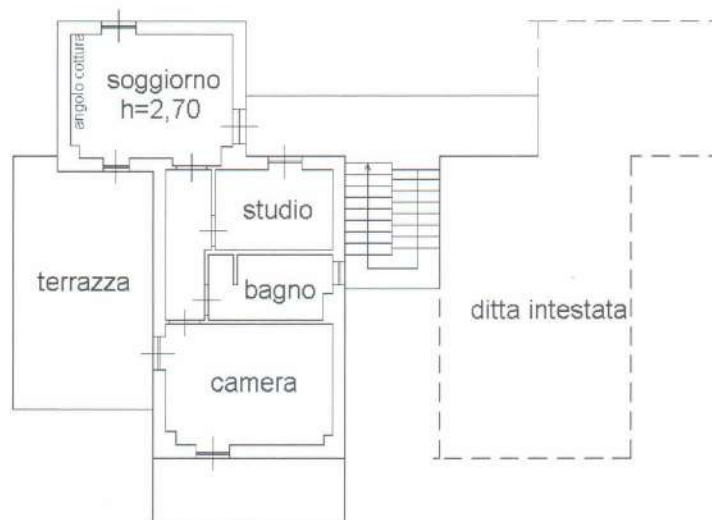

Catasto dei Fabbricati - Situazione al 01/09/2015 - Comune di NUMANA (F978) - < Foglio: 11 Particella: 382 - Subalterno 7 >
 VIA COSTA VERDE n. SCN piano: 1;

Ultima Planimetria in atti



Agenzia del Territorio
CATASTO FABBRICATI
 Ufficio Provinciale di
 Ancona

Dichiarazione protocollo n. AN0084190 del 14/03/2011

Planimetria di u.i.u. in Comune di Numana

Via Costa Verde

civ. SCN

Identificativi Catastali:

Sezione:

Foglio: 11

Particella: 382

Subalterno: 8

Compilata da:
Bruge' VladimiroIscritto all'albo:
Geometri

Prov. Ancona

N. 1646

Scheda n. 1

Scala 1:200

PIANO PRIMO



Catasto dei Fabbricati - Situazione al 01/09/2015 - Comune di NUMANA (F978) - < Foglio: 11 Particella: 382 - Subalterno 8 >
 VIA COSTA VERDE n. SCN piano: 1;

Ultima Planimetria in atti



388

2

ELABORATO PLANIMETRICOCompilato da:
Bruge' VladimiroIscritto all'albo:
Geometri

Prov. Ancona

N. 1646

Agenzia del Territorio
CATASTO FABBRICATIUfficio Provinciale di
Ancona

Comune di Numana

Protocollo n. AN0072819 del 04/03/2011

Sezione: Foglio: 11

Particella: 388

Tipo Mappale n. 224493 del 10/11/2010

Dimostrazione grafica dei subalterni

Scala 1 : 500

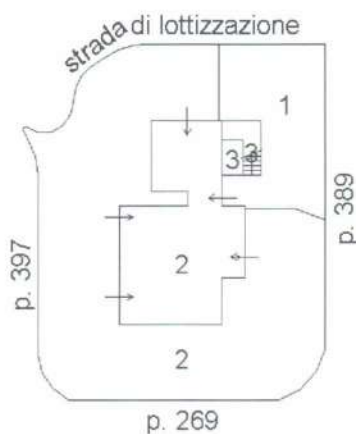
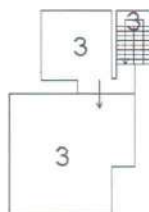
PIANO TERRA**PIANO PRIMO**

Ultima Planimetria in atti

Data: 01/09/2015 - n. AN0082031 - Richiedente

Scheda 1 di 1 - Formato di acq.: A4(210x297) - Fatt. di scala: 1:1

Catasto dei Fabbricati - Situazione al 01/09/2015 - Comune di NUMANA (F978) - < Foglio: 11 Particella: 388 - Elaborato planimetrico

Ufficio Provinciale di Ancona - Territorio
Servizi Catastali
Comune di: NUMANA
Elenco Subalterni

ACCERTAMENTO DELLA PROPRIETA IMMOBILIARE URBANA
ELENCO DEI SUBALTERNI ASSEGNATI

Comune		Sezione	Foglio	Particella		Tipo mappale	del:
NUMANA			11	388		224493	
Sub	UBICAZIONE via/piazza	n°civ	Piani	Scala	Int.	DESCRIZIONE	
1	via costa verde	SCN	T			B.C.N.C. CORTE COMUNE AI SUB. 2 E 3.	
2	via costa verde	SCN	T			ABITAZIONE DI TIPO ECONOMICO	
3	via costa verde	SCN	T-1			ABITAZIONE DI TIPO ECONOMICO	

Visura ordinaria

Richiedente: .

Agenzia del Territorio
CATASTO FABBRICATI
 Ufficio Provinciale di
 Ancona

Dichiarazione protocollo n. AN0072819 del 04/03/2011

Planimetria di u.i.u. in Comune di Numana

Via Costa Verde

civ. SCN

Identificativi Catastali:

Sezione:

Foglio: 11

Particella: 388

Subalterno: 2

Compilata da:

Bruge' Vladimiro

Iscritto all'albo:

Geometri

Prov. Ancona

N. 1646

Scheda n. 1

Scala 1:200

PIANO TERRA

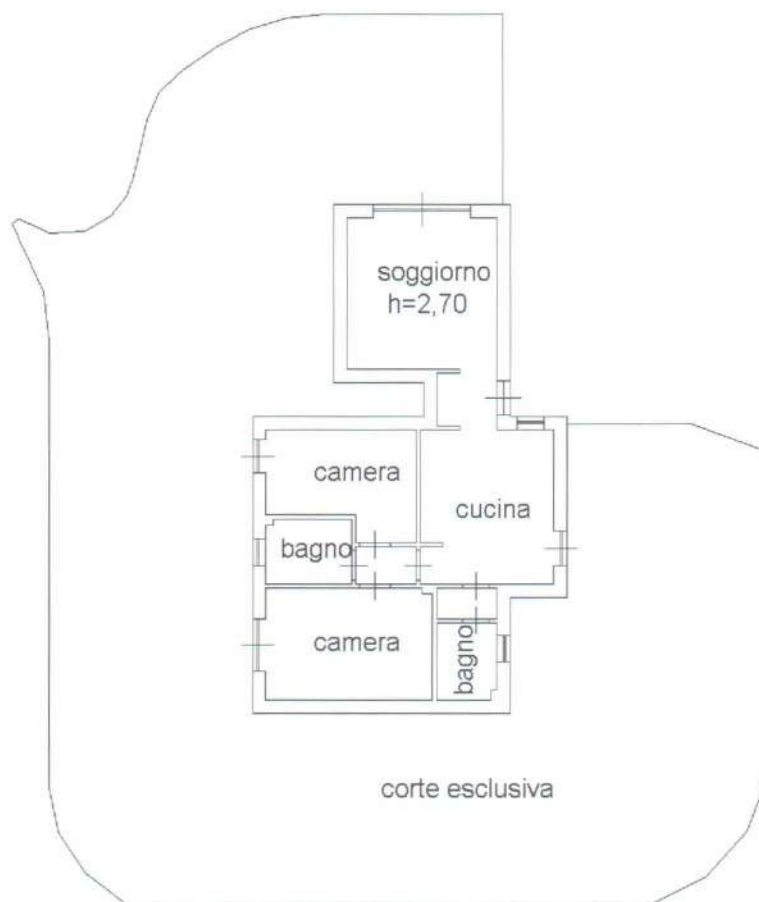

Catasto dei fabbricati - Situazione al 01/09/2015 - Comune di NUMANA (F978) - < Foglio: 11 Particella: 388 - Subalterno 2 ->
 VIA COSTA VERDE n. SCN piano: T;

Ultima Planimetria in atti

ELABORATO PLANIMETRICO

Compilato da:
Bruge' Vladimiro

Iscritto all'albo:
Geometri

Prov. Ancona

N. 1646

Agenzia del Territorio
CATASTO FABBRICATI
Ufficio Provinciale di
Ancona

399
4-5-6-8

Comune di Numana

Sezione: Foglio: 11

Particella: 399

Protocollo n. AN0072940 del 04/03/2011

Tipo Mappale n. 234071 del 21/11/2010

Dimostrazione grafica dei subalterni

Scala 1 : 500

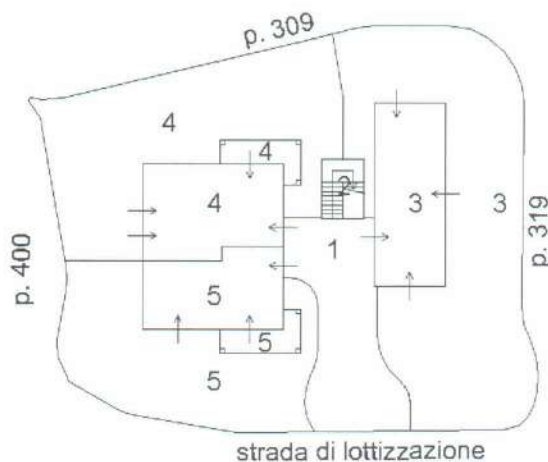
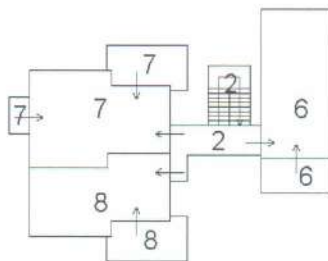
PIANO TERRA**PIANO PRIMO**

Ultima Planimetria in atti

Data: 01/09/2015 - n. AN0082023 - Richiedente

Scheda 1 di 1 - Formato di acq.: A4(210x297) - Fatt. di scala: 1:1



Ufficio Provinciale di Ancona - Territorio
Servizi Catastali
Comune di: NUMANA
Elenco Subalterni

ACCERTAMENTO DELLA PROPRIETA IMMOBILIARE URBANA
ELENCO DEI SUBALTERNI ASSEGNATI

Comune		Sezione	Foglio	Particella		Tipo mappale	del:
NUMANA			11	399		234071	
Sub	UBICAZIONE via/piazza	n° civ	Piani	Scala	Int.	DESCRIZIONE	
1	via costa verde	SCN	T			B.C.N.C. CORTE COMUNE A TUTTI I SUB.	
2	via costa verde	SCN	T-1			B. C. N. C. SCALA E BALLATOIO COMUNI AI SUB. 6,7 E 8.	
3	via costa verde	SCN	T			ABITAZIONE DI TIPO ECONOMICO	
4	via costa verde	SCN	T			ABITAZIONE DI TIPO ECONOMICO	
5	via costa verde	SCN	T			ABITAZIONE DI TIPO ECONOMICO	
6	via costa verde	SCN	1			ABITAZIONE DI TIPO ECONOMICO	
7	via costa verde	SCN	1			ABITAZIONE DI TIPO ECONOMICO	
8	via costa verde	SCN	1			ABITAZIONE DI TIPO ECONOMICO	

Visura ordinaria

Richiedente: .

Agenzia del Territorio
CATASTO FABBRICATI
 Ufficio Provinciale di
 Ancona

Dichiarazione protocollo n. AN0072940 del 04/03/2011

Planimetria di u.i.u. in Comune di Numana

Via Costa Verde

civ. SCN

Identificativi Catastali:

Sezione:

Foglio: 11

Particella: 399

Subalterno: 4

Compilata da:

Bruge' Vladimiro

Iscritto all'albo:

Geometri

Prov. Ancona

N. 1646

Scheda n. 1

Scala 1:200

PIANO TERRA

corte esclusiva

portico

bagno

camera

soggiorno

h=2,70

camera

angolo cottura

ditta intestata

ditta intestata

Catasto dei Fabbricati - Situazione al 01/09/2015 - Comune di NUMANA(1978) - < Foglio: 11 Particella: 399 - Subalterno 4 >
 VIA COSTA VERDE n. SCN piano: T;

Ultima Planimetria in atti

Data: 01/09/2015 - n. AN0081825 - Richiedente GEOM PASQUALINI CAMILLO X CTU TRIB AN FALLIMENTO 17/2015

Tot.schede: 1 - Formato di acq.: A4(210x297) - Fatt. di scala: 1:1

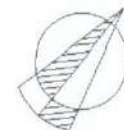

Agenzia del Territorio
CATASTO FABBRICATI
 Ufficio Provinciale di
Ancona

Dichiarazione protocollo n. AN0072940 del 04/03/2011

Planimetria di u.i.u. in Comune di Numana

Via Costa Verde

civ. SCN

Identificativi Catastali:

Sezione:

Foglio: 11

Particella: 399

Subalterno: 5

Compilata da:

Bruge' Vladimiro

Iscritto all'albo:

Geometri

Prov. Ancona

N. 1646

Scheda n. 1

Scala 1:200

PIANO TERRA

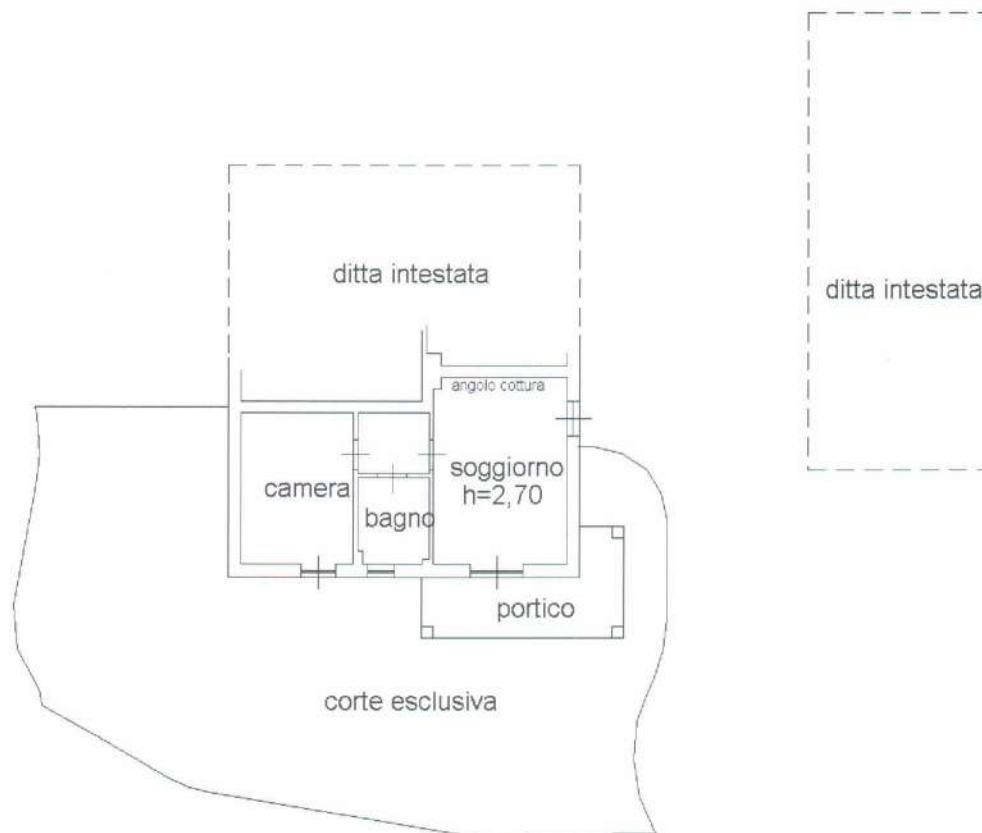

Catasto dei Fabbricati - Situazione al 01/09/2015 - Comune di NUMANA (n. 978) - < Foglio: 11 Particella: 399 - Subalterno 5 >
 VIA COSTA VERDE n. SCN piano: T;

Ultima Planimetria in atti

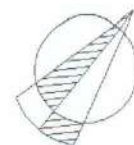

Agenzia del Territorio
CATASTO FABBRICATI
 Ufficio Provinciale di
 Ancona

Dichiarazione protocollo n. AN0072940 del 04/03/2011

Planimetria di u.i.u. in Comune di Numana

Via Costa Verde

civ. SCN

Identificativi Catastali:

Sezione:

Foglio: 11

Particella: 399

Subalterno: 6

Compilata da:

Bruge' Vladimiro

Iscritto all'albo:

Geometri

Prov. Ancona

N. 1646

Scheda n. 1

Scala 1:200

PIANO PRIMO

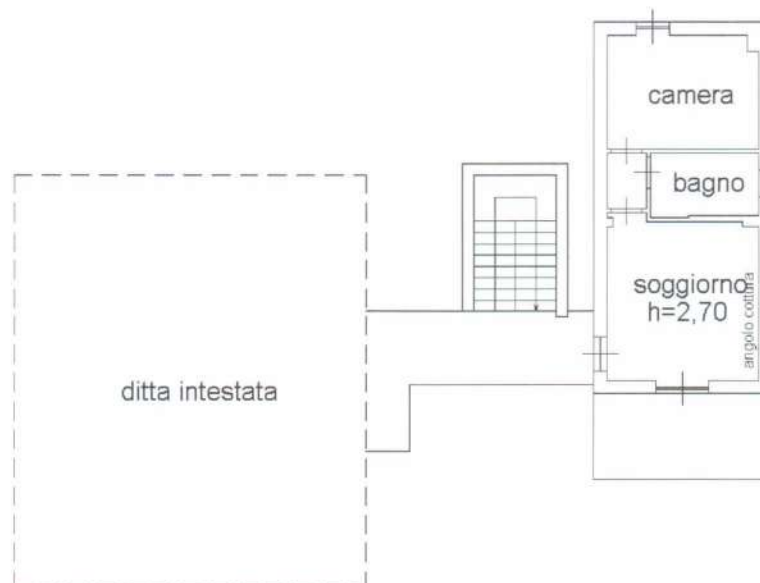

Catasto dei fabbricati - Situazione al 01/09/2015 - Comune di NUMANA (F978) - < Foglio: 11 Particella: 399 - Subalterno 6 >
 VIA COSTA VERDE n. SCN piano: 1;

Ultima Planimetria in atti

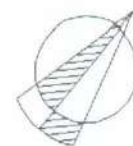

Agenzia del Territorio
CATASTO FABBRICATI
 Ufficio Provinciale di
 Ancona

Dichiarazione protocollo n. AN0072940 del 04/03/2011

Planimetria di u.i.u. in Comune di Numana

Via Costa Verde

civ. SCN

Identificativi Catastali:

Sezione:

Foglio: 11

Particella: 399

Subalterno: 8

Compilata da:

Bruge' Vladimiro

Iscritto all'albo:

Geometri

Prov. Ancona

N. 1646

Scheda n. 1

Scala 1:200

PIANO PRIMO

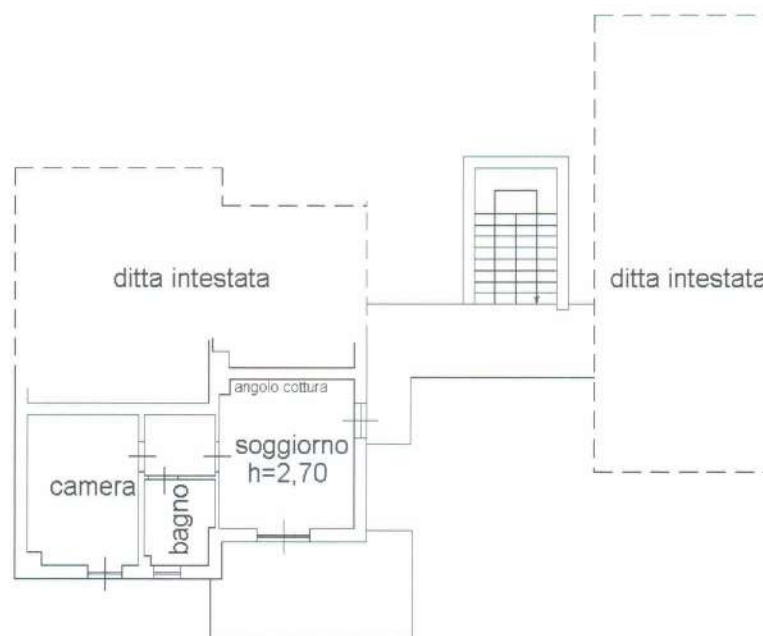

Catasto dei fabbricati - Situazione al 01/09/2015 - Comune di NUMANA (F978) - < Foglio: 11 Particella: 399 - Subalterno 8 >
 VIA COSTA VERDE n. SCN piano: 1;

Ultima Planimetria in atti

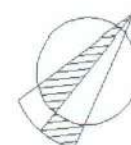

Data: 01/09/2015 - n. AN0081828 - Richiedente GEOM PASQUALINI CAMILLO X CTU TRIB AN FALLIMENTO 17/2015

Tot schede: 1 - Formato di acq.: A4(210x297) - Fatt. di scala: 1:1

Agenzia del Territorio
CATASTO FABBRICATI
Ufficio Provinciale di
Ancona

Prov. Ancona N. 1646

Tipo Mappale n. 234071 del 21/11/2010

Sezione: Foglio: 11 Particella: 400

Scala 1 : 500

Diagramma di un lotto di terreno con divisioni interne e numeri 1, 3, 4, 5. Il lotto è delimitato da una strada di lottizzazione (p. 399) e da una strada di p. 401. Numeri 1, 3, 4, 5 indicano diverse aree o unità all'interno del lotto. Una scala è visibile nell'area 1.

Ufficio Provinciale di Ancona - Territorio
Servizi Catastali
Comune di: NUMANA
Elenco Subalterni

ACCERTAMENTO DELLA PROPRIETA IMMOBILIARE URBANA
ELENCO DEI SUBALTERNI ASSEGNATI

Comune		Sezione	Foglio 11	Particella 400		Tipo mappale 234071	del:
NUMANA							
Sub	UBICAZIONE via/piazza	n°civ	Piani	Scala	Int.	DESCRIZIONE	
1	via costa verde	SCN	T			B.C.N.C. CORTE COMUNE A TUTTI I SUB.	
2	via costa verde	SCN	T-1			B. C. N. C. SCALA E BALLATOIO COMUNI AI SUB 6,7 E 8.	
3	via costa verde	SCN	T			ABITAZIONE DI TIPO ECONOMICO	
4	via costa verde	SCN	T			ABITAZIONE DI TIPO ECONOMICO	
5	via costa verde	SCN	T			ABITAZIONE DI TIPO ECONOMICO	
6	via costa verde	SCN	1			ABITAZIONE DI TIPO ECONOMICO	
7	via costa verde	SCN	1			ABITAZIONE DI TIPO ECONOMICO	
8	via costa verde	SCN	1			ABITAZIONE DI TIPO ECONOMICO	

Visura ordinaria

Richiedente: .

Agenzia del Territorio
CATASTO FABBRICATI
 Ufficio Provinciale di
 Ancona

Dichiarazione protocollo n. AN0072939 del 04/03/2011

Planimetria di u.i.u. in Comune di Numana

Via Costa Verde

civ. SCN

Identificativi Catastali:

Sezione:

Foglio: 11

Particella: 400

Subalterno: 5

Compilata da:

Bruge' Vladimiro

Iscritto all'albo:
Geometri

Prov. Ancona

N. 1646

Scheda n. 1

Scala 1:200

PIANO TERRA

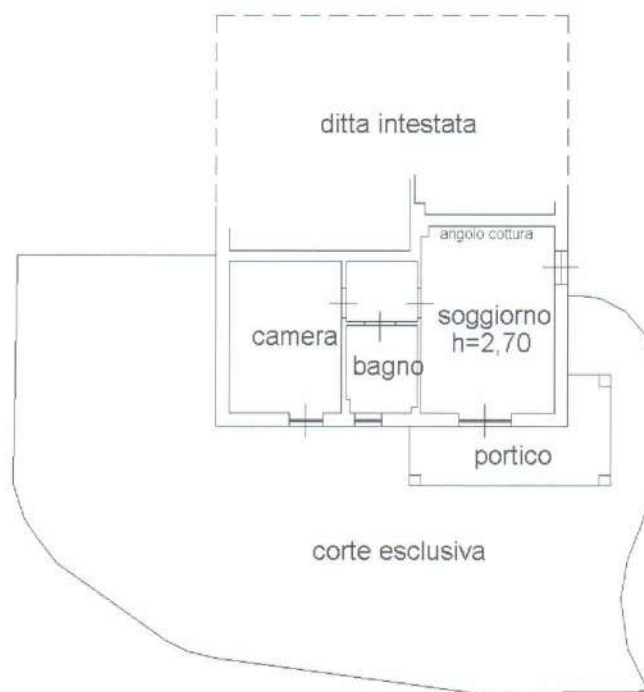

ditta intestata

Catasto dei Fabbricati - Situazione al 01/09/2015 - Comune di NUMANA (n. 978) - < Foglio: 11 Particella: 400 - Subalterno 5 >
 VIA COSTA VERDE n. SCN piano: T;

Ultima Planimetria in atti

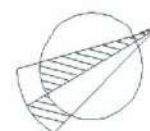

Data: 01/09/2015 - n. AN0081820 - Richiedente GEOM PASQUALINI CAMILLO X CTU TRIB AN FALLIMENTO 17/2015

Tot. schede: 1 - Formato di acq.: A4(210x297) - Fatt. di scala: 1:1

Agenzia del Territorio
CATASTO FABBRICATI
 Ufficio Provinciale di
 Ancona

Dichiarazione protocollo n. AN0072939 del 04/03/2011

Planimetria di u.i.u. in Comune di Numana

Via Costa Verde

civ. SCN

Identificativi Catastali:

Sezione:

Foglio: 11

Particella: 400

Subalterno: 6

Compilata da:

Bruge' Vladimiro

Iscritto all'albo:

Geometri

Prov. Ancona

N. 1646

Scheda n. 1

Scala 1:200

PIANO PRIMO

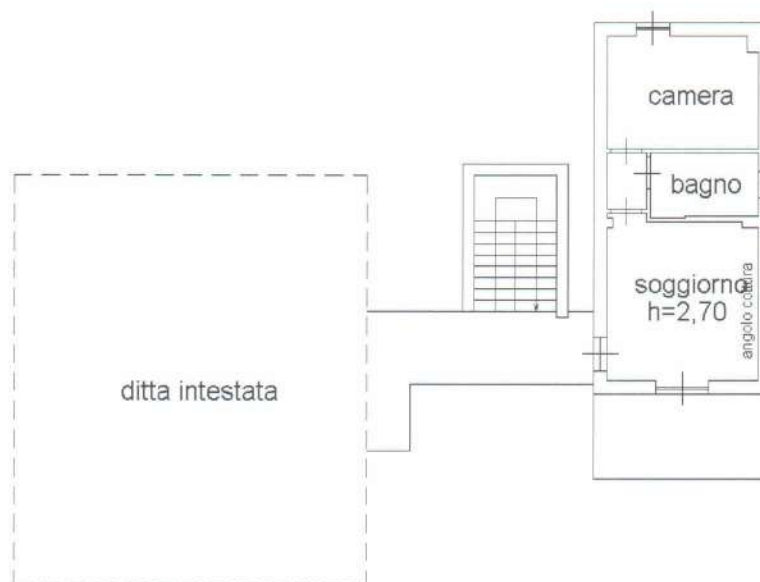

Catasto dei Fabbricati - Situazione al 01/09/2015 - Comune di NUMANA(F978) - < Foglio: 11 Particella: 400 - Subalterno 6 >
 VIA COSTA VERDE n. SCN piano: 1;

Ultima Planimetria in atti

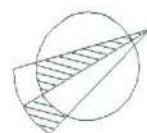

Data: 01/09/2015 - n. AN0081823 - Richiedente GEOM PASQUALINI CAMILLO X CTU TRIB AN FALLIMENTO 17/2015

Tot.schede: 1 - Formato di acq.: A4(210x297) - Fatt. di scala: 1:1

Agenzia del Territorio
CATASTO FABBRICATI
 Ufficio Provinciale di
 Ancona

Dichiarazione protocollo n. AN0072939 del 04/03/2011

Planimetria di u.i.u. in Comune di Numana

Via Costa Verde

civ. SCN

Identificativi Catastali:

Sezione:

Foglio: 11

Particella: 400

Subalterno: 8

Compilata da:

Bruge' Vladimiro

Iscritto all'albo:

Geometri

Prov. Ancona

N. 1646

Scheda n. 1

Scala 1:200

PIANO PRIMO

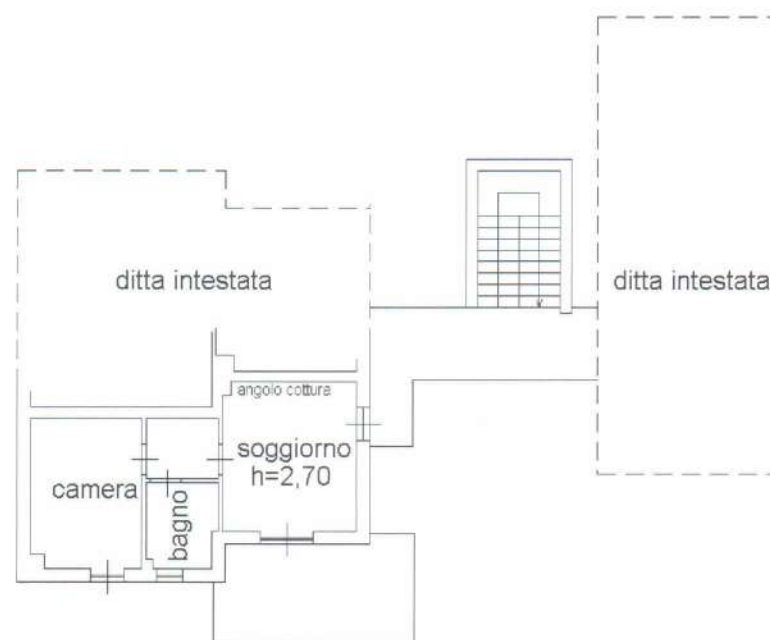

Catasto dei Fabbricati - Situazione al 01/09/2015 - Comune di NUMANA (r978) - < Foglio: 11 Particella: 400 - Subalterno 8 ->
 VIA COSTA VERDE n. SCN piano: 1;

Ultima Planimetria in atti



ELABORATO PLANIMETRICO

Compilato da:
Bruge' Vladimiro
Iscritto all'albo:
Geometri

Prov. Ancona

N. 1646

Agenzia del Territorio
CATASTO FABBRICATI
Ufficio Provinciale di
Ancona

402
3.4

Comune di Numana

Sezione: Foglio: 11

Particella: 402

Protocollo n. AN0072869 del 04/03/2011

Tipo Mappale n. 243978 del 03/12/2010

Dimostrazione grafica dei subalterni

Scala 1 : 500

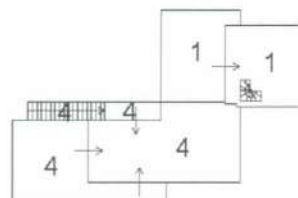
PIANO TERRA**PIANO PRIMO**

Ultima Planimetria in atti

Data: 01/09/2015 - n. AN0082012 - Richiedente

Scheda 1 di 1 - Formato di acq.: A4(210x297) - Fatt. di scala: 1:1

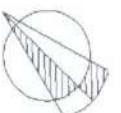

Ufficio Provinciale di Ancona - Territorio

Servizi Catastali

Comune di: NUMANA

Elenco Subalterni

ACCERTAMENTO DELLA PROPRIETA IMMOBILIARE URBANA
ELENCO DEI SUBALTERNI ASSEGNATI

Comune		Sezione	Foglio 11	Particella 402		Tipo mappale 243978	del:
NUMANA							
Sub	UBICAZIONE via/piazza	n°civ	Piani	Scala	Int.	DESCRIZIONE	
1	via costa verde	SCN	T-1			ABITAZIONE DI TIPO ECONOMICO	
2	via costa verde	SCN	T			ABITAZIONE DI TIPO ECONOMICO	
3	via costa verde	SCN	T			ABITAZIONE DI TIPO ECONOMICO	
4	via costa verde	SCN	T-1			ABITAZIONE DI TIPO ECONOMICO	

Visura ordinaria

Richiedente: .

Agenzia del Territorio
CATASTO FABBRICATI
Ufficio Provinciale di
Ancona

Dichiarazione protocollo n. AN0072869 del 04/03/2011

Planimetria di u.i.u. in Comune di Numana

Via Costa Verde

civ. SCN

Identificativi Catastali:

Sezione:
Foglio: 11
Particella: 402
Subalterno: 3

Compilata da:

Bruge' Vladimiro

Iscritto all'albo:
Geometri

Prov. Ancona

N. 1646

Scheda n. 1

Scala 1:200

PIANO TERRA

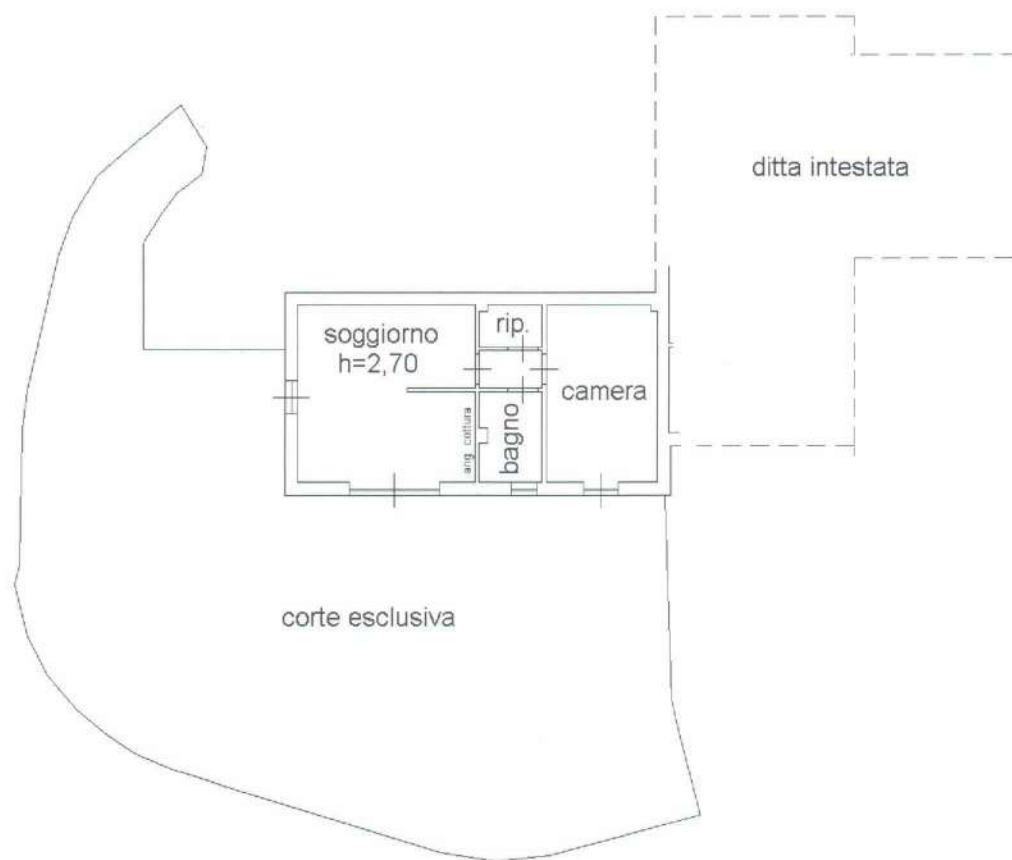

Catasto dei Fabbricati - Situazione al 01/09/2015 - Comune di NUMANA (F978) - < Foglio: 11 Particella: 402 - Subalterno 3 >
VIA COSTA VERDE n. SCN piano: T;

Ultima Planimetria in atti

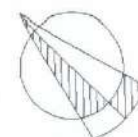

Data: 01/09/2015 - n. AN0081806 - Richiedente GEOM PASQUALINI CAMILLO X CTU TRIB AN FALLIMENTO 17/2015

Tot.schede: 1 - Formato di acq.: A4(210x297) - Fatt. di scala: 1:1

Agenzia del Territorio
CATASTO FABBRICATI
 Ufficio Provinciale di
 Ancona

Dichiarazione protocollo n. AN0072869 del 04/03/2011

Planimetria di u.i.u. in Comune di Numana

Via Costa Verde

civ. SCN

Identificativi Catastali:

Sezione:

Foglio: 11

Particella: 402

Subalterno: 4

Compilata da:
Bruge' VladimiroIscritto all'albo:
Geometri

Prov. Ancona

N. 1646

Scheda n. 1

Scala 1:200

PIANO TERRA

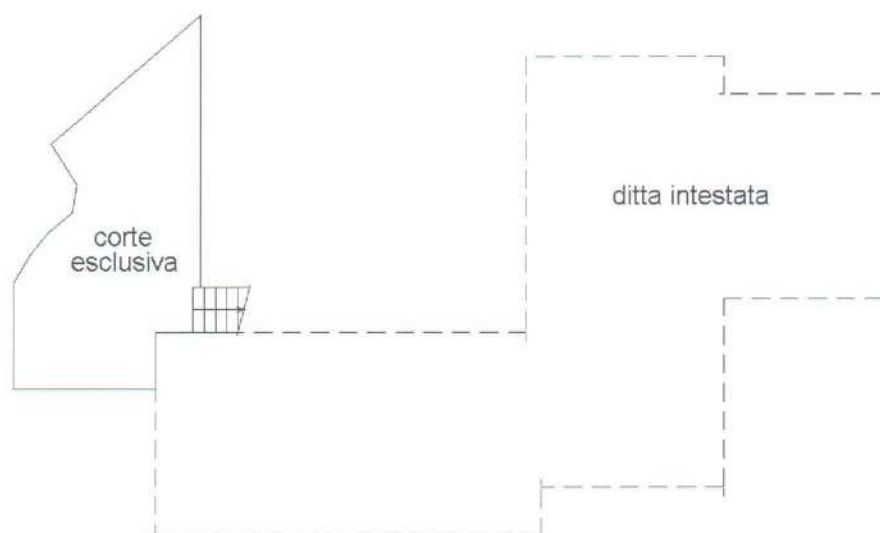

PIANO PRIMO

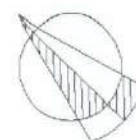
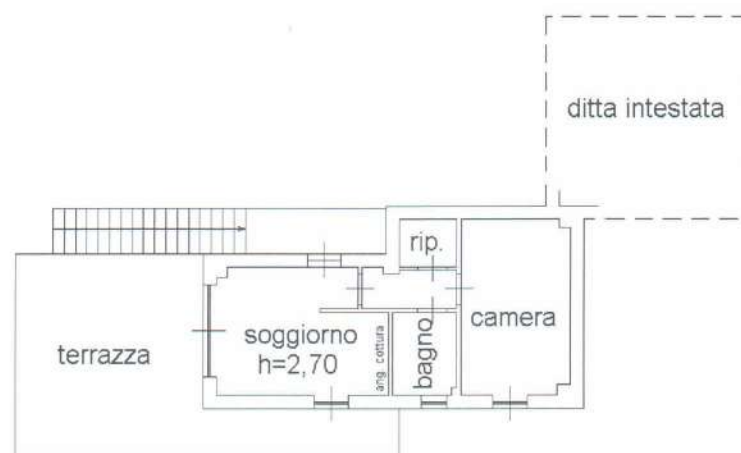
 Catasto dei fabbricati - Situazione al 01/09/2015 - Comune di NUMANA (F978) - < Foglio: 11 Particella: 402 - Subalterno 4 >
 VIA COSTA VERDE n. SCN piano: T-1;

Ultima Planimetria in atti

ELABORATO PLANIMETRICO
 Compilato da:
 Bruge' Vladimiro

 Iscritto all'albo:
 Geometri

Prov. Ancona

N. 1646

 Agenzia del Territorio
CATASTO FABBRICATI
 Ufficio Provinciale di
 Ancona

403

Comune di Numana

Sezione: Foglio: 11

Particella: 403

Protocollo n. AN0072900 del 04/03/2011

Tipo Mappale n. 243978 del 03/12/2010

Dimostrazione grafica dei subalterni

Scala 1 : 500

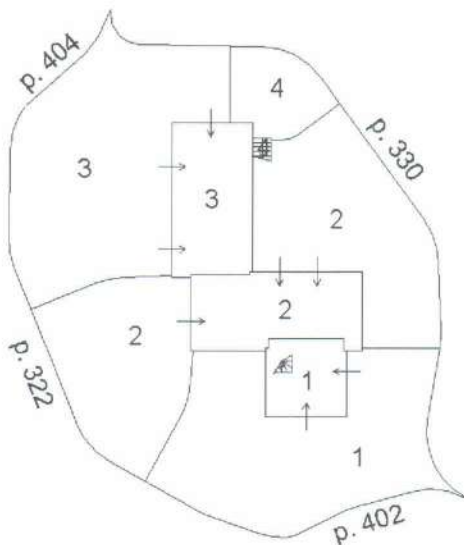
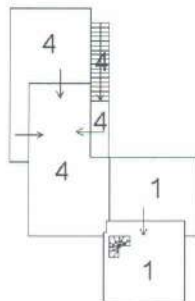
PIANO TERRA**PIANO PRIMO**

Ultima Planimetria in atti

Data: 01/09/2015 - n. AN0082003 - Richiedente

Scheda 1 di 1 - Formato di acq.: A4(210x297) - Fatt. di scala: 1:1



Ufficio Provinciale di Ancona - Territorio
Servizi Catastali
Comune di: NUMANA
Elenco Subalterni

ACCERTAMENTO DELLA PROPRIETA IMMOBILIARE URBANA
ELENCO DEI SUBALTERNI ASSEGNATI

Comune		Sezione	Foglio	Particella		Tipo mappale	del:
NUMANA			11	403		243978	
Sub	UBICAZIONE via/piazza	n°civ	Piani	Scala	Int.	DESCRIZIONE	
1	via costa verde	SCN	T-1			ABITAZIONE DI TIPO ECONOMICO	
2	via costa verde	SCN	T			ABITAZIONE DI TIPO ECONOMICO	
3	via costa verde	SCN	T			ABITAZIONE DI TIPO ECONOMICO	
4	via costa verde	SCN	T-1			ABITAZIONE DI TIPO ECONOMICO	

Visura ordinaria

Richiedente: **GEOM PASQUALINI**

Agenzia del Territorio
CATASTO FABBRICATI
 Ufficio Provinciale di
Ancona

Dichiarazione protocollo n. AN0072900 del 04/03/2011

Planimetria di u.i.u. in Comune di Numana

Via Costa Verde

civ. SCN

Identificativi Catastali:

Sezione:

Foglio: 11

Particella: 403

Subalterno: 3

Compilata da:

Bruge' Vladimiro

Iscritto all'albo:

Geometri

Prov. Ancona

N. 1646

Scheda n. 1

Scala 1:200

PIANO TERRA

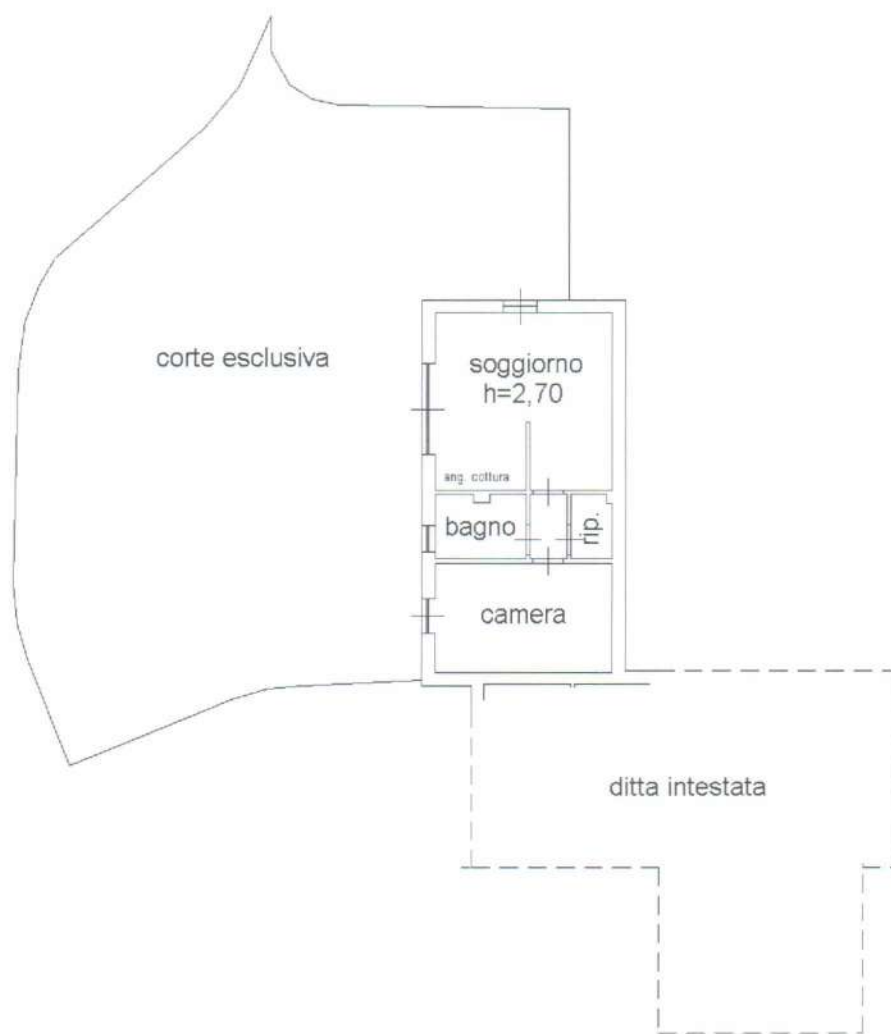

Catasto dei Fabbricati - Situazione al 01/09/2015 - Comune di NUMANA (F978) - < Foglio: 11 Particella: 403 - Subalterno 3 >
 VIA COSTA VERDE n. SCN piano: T;

Ultima Planimetria in atti



Agenzia del Territorio
CATASTO FABBRICATI
 Ufficio Provinciale di
 Ancona

Dichiarazione protocollo n. AN0072900 del 04/03/2011

Planimetria di u.i.u. in Comune di Numana

Via Costa Verde

civ. SCN

Identificativi Catastali:

Sezione:

Foglio: 11

Particella: 403

Subalterno: 4

Compilata da:

Bruge' Vladimiro

Iscritto all'albo:
Geometri

Prov. Ancona

N. 1646

Scheda n. 1

Scala 1:200

PIANO TERRA

corte esclusiva

PIANO PRIMO

terrazza

soggiorno
h=2,70

ang. cottura

bagno

rip.

camera

ditta intestata

ditta intestata

Catasto dei Fabbricati - Situazione al 01/09/2015 - Comune di NUMANA (F978) - < Foglio: 11 Particella: 403 - Subalterno 4 >
 VIA COSTA VERDE n. SCN piano: T-1;

Ultima Planimetria in atti

Data: 01/09/2015 - n. AN0081794 - Richiedente GEOM PASQUALINI CAMILLO X CTU TRIB AN FALLIMENTO 17/2015

Tot.schede: 1 - Formato di acq.: A4(210x297) - Fatt. di scala: 1:1



ELABORATO PLANIMETRICO

Compilato da:
Bruge' Vladimiro
Iscritto all'albo:
Geometri

Prov. Ancona

N. 1646

Agenzia del Territorio
CATASTO FABBRICATI
Ufficio Provinciale di
Ancona

404
3-4-5

Comune di Numana

Sezione: Foglio: 11

Particella: 404

Protocollo n. AN0072901 del 04/03/2011

Tipo Mappale n. 243978 del 03/12/2010

Dimostrazione grafica dei subalterni

Scala 1 : 500

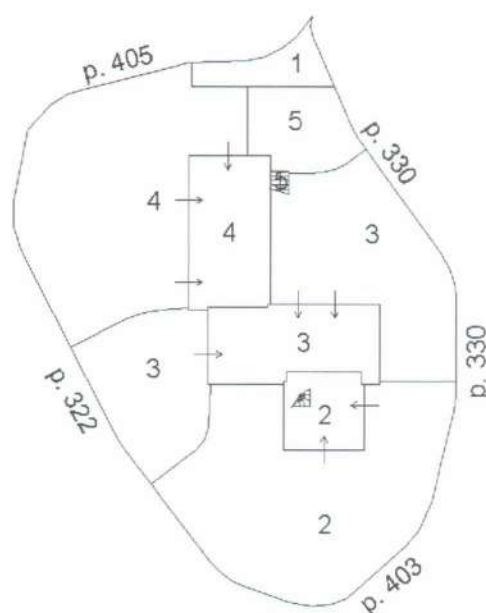
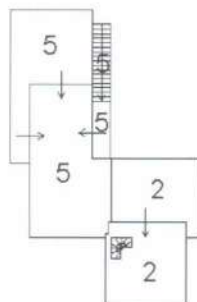
PIANO TERRA**PIANO PRIMO**

Ultima Planimetria in atti

Data: 01/09/2015 - n. AN0082005 - Richiedente

Scheda 1 di 1 - Formato di acq.: A4(210x297) - Fatt. di scala: 1:1



Ufficio Provinciale di Ancona - Territorio

Servizi Catastali

Comune di: NUMANA

Elenco Subalterni

ACCERTAMENTO DELLA PROPRIETA IMMOBILIARE URBANA

ELENCO DEI SUBALTERNI ASSEGNATI

Comune		Sezione	Foglio	Particella		Tipo mappale	del:
NUMANA			11	404		243978	
Sub	UBICAZIONE via/piazza	n°civ	Piani	Scala	Int.	DESCRIZIONE	
1	via costa verde	SCN	T			B.C.N.C. CORTE COMUNE AI SUB. 4 E 5.	
2	via costa verde	SCN	T-1			ABITAZIONE DI TIPO ECONOMICO	
3	via costa verde	SCN	T			ABITAZIONE DI TIPO ECONOMICO	
4	via costa verde	SCN	T			ABITAZIONE DI TIPO ECONOMICO	
5	via costa verde	SCN	T-1			ABITAZIONE DI TIPO ECONOMICO	

Visura ordinaria

Richiedente: **GEOM PASQUALINI**

Agenzia del Territorio
CATASTO FABBRICATI
 Ufficio Provinciale di
Ancona

Dichiarazione protocollo n. AN0072901 del 04/03/2011

Planimetria di u.i.u. in Comune di Numana

Via Costa Verde

civ. SCN

Identificativi Catastali:

Sezione:

Foglio: 11

Particella: 404

Subalterno: 3

Compilata da:

Bruge' Vladimiro

Iscritto all'albo:

Geometri

Prov. Ancona

N. 1646

Scheda n. 1

Scala 1:200

PIANO TERRA

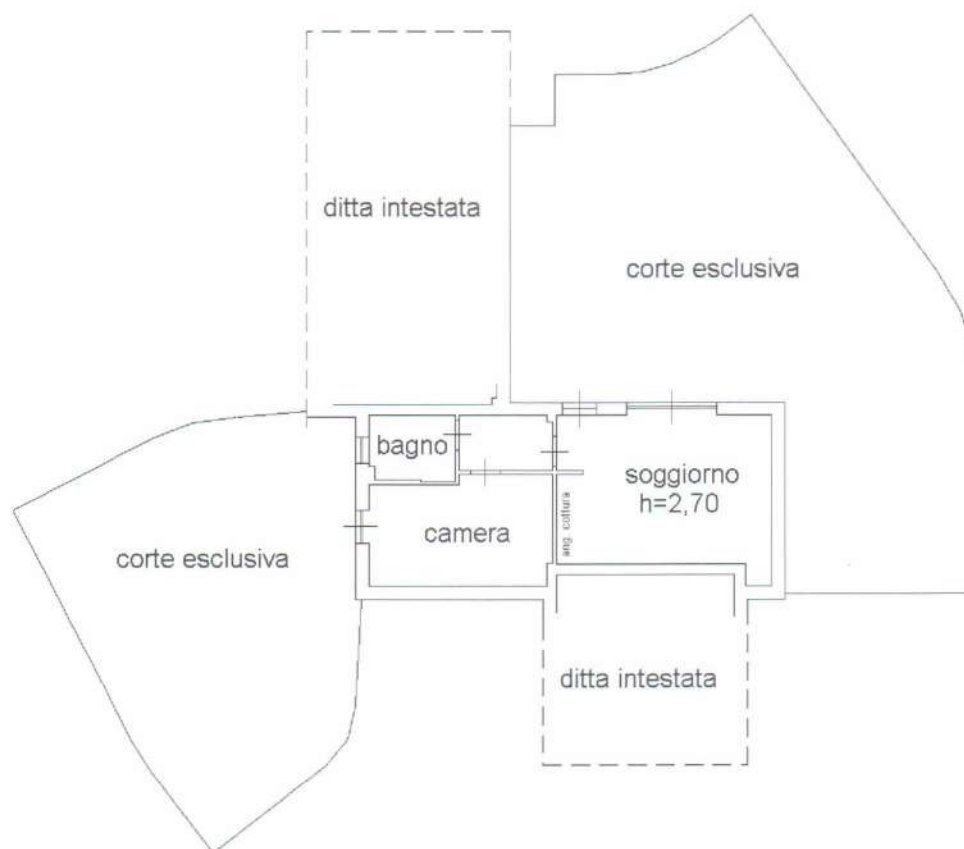

Catasto dei Fabbricati - Situazione al 01/09/2015 - Comune di NUMANA (F978) - < Foglio: 11 Particella: 404 - Subalterno 3 ->
 VIA COSTA VERDE n. SCN piano: T;

Ultima Planimetria in atti



Data: 01/09/2015 - n. AN0081795 - Richiedente GEOM PASQUALINI CAMILLO X CTU TRIB AN FALLIMENTO 17/2015

Tot.schede: 1 - Formato di acq.: A4(210x297) - Fatt. di scala: 1:1

Agenzia del Territorio
CATASTO FABBRICATI
Ufficio Provinciale di
Ancona

Dichiarazione protocollo n. AN0072901 del 04/03/2011

Planimetria di u.i.u. in Comune di Numana

Via Costa Verde

civ. SCN

Identificativi Catastali:

Sezione:

Foglio: 11

Particella: 404

Subalterno: 4

Compilata da:

Bruge' Vladimiro

Iscritto all'albo:

Geometri

Prov. Ancona

N. 1646

Scheda n. 1

Scala 1:200

PIANO TERRA

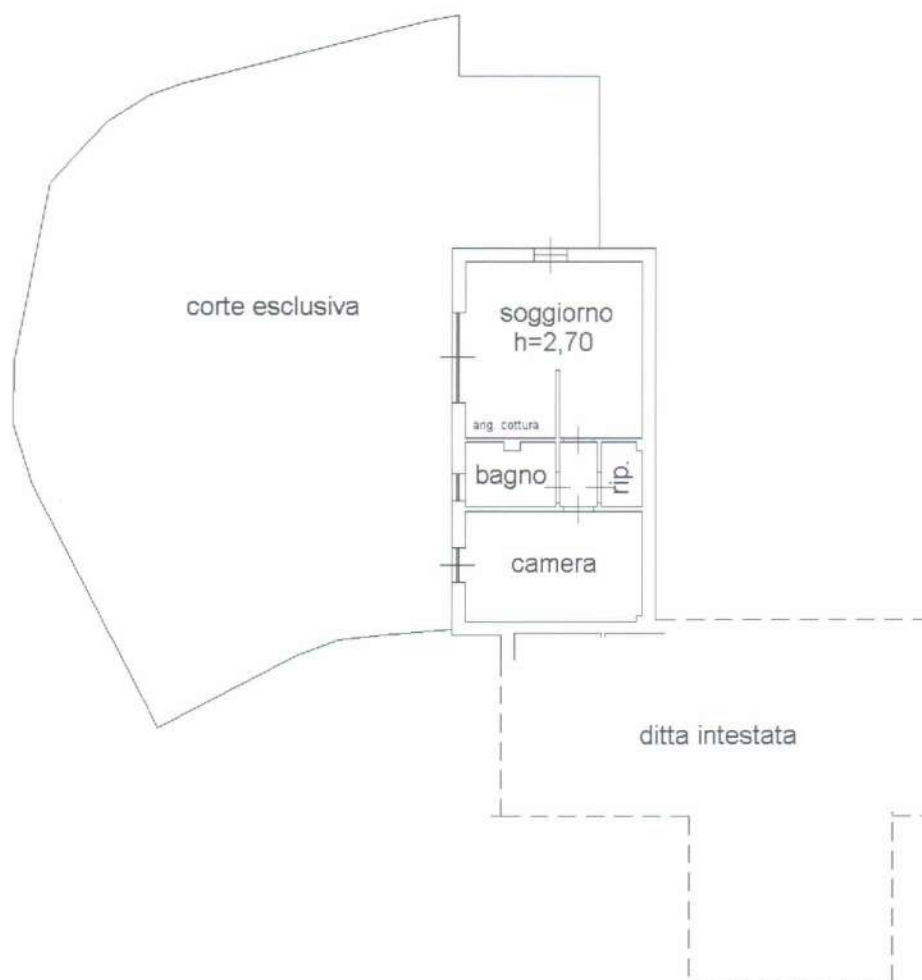

Catasto dei Fabbricati - Situazione al 01/09/2015 - Comune di NUMANA (F978) - < Foglio: 11 Particella: 404 - Subalterno 4 >
VIA COSTA VERDE n. SCN piano: T;

Ultima Planimetria in atti

Data: 01/09/2015 - n. AN0081797 - Richiedente GEOM PASQUALINI CAMILLO X CTU TRIB AN FALLIMENTO 17/2015

Tot.schede: 1 - Formato di acq.: A4(210x297) - Fatt. di scala: 1:1

Agenzia del Territorio
CATASTO FABBRICATI
 Ufficio Provinciale di
 Ancona

Dichiarazione protocollo n. AN0072901 del 04/03/2011

Planimetria di u.i.u. in Comune di Numana

Via Costa Verde

civ. SCN

Identificativi Catastali:

Sezione:

Foglio: 11

Particella: 404

Subalterno: 5

Compilata da:

Bruge' Vladimiro

Iscritto all'albo:

Geometri

Prov. Ancona

N. 1646

Scheda n. 1

Scala 1:200

PIANO TERRA

corte esclusiva

PIANO PRIMO

terrazza

soggiorno
h=2,70

ang. cottura

bagno

rip.

camera

ditta intestata

ditta intestata



Catasto dei fabbricati - Situazione al 01/09/2015 - Comune di NUMANA(F978) - < Foglio: 11 Particella: 404 - Subalterno 5 ->
 VIA COSTA VERDE n. SCN piano: T-1;

Ultima Planimetria in atti

ELABORATO PLANIMETRICO

Compilato da:
Brughe' Vladimiro
Iscritto all'albo:
Geometri

Prov. Ancona

N. 1646

Agenzia del Territorio
CATASTO FABBRICATI
Ufficio Provinciale di
Ancona

406
3-4

Comune di Numana

Sezione: Foglio: 11

Particella: 406

Protocollo n. AN0072902 del 04/03/2011

Tipo Mappale n. 243978 del 03/12/2010

Dimostrazione grafica dei subalterni

Scala 1 : 500

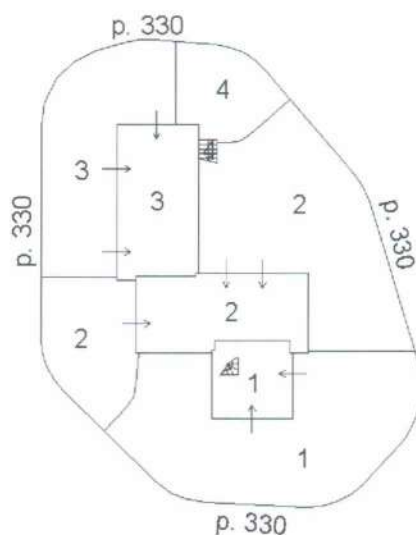
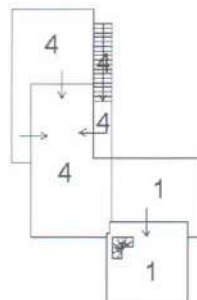
PIANO TERRA**PIANO PRIMO**

Ultima Planimetria in atti

Data: 01/09/2015 - n. AN0082007 - Richiedente

Scheda 1 di 1 - Formato di acq.: A4(210x297) - Fatt. di scala: 1:1



Ufficio Provinciale di Ancona - Territorio

Servizi Catastali

Comune di: NUMANA

Elenco Subalterni

ACCERTAMENTO DELLA PROPRIETA IMMOBILIARE URBANA

ELENCO DEI SUBALTERNI ASSEGNATI

Comune		Sezione	Foglio 11	Particella 406		Tipo mappale 243978	del:
Sub	UBICAZIONE via/piazza	n° civ	Piani	Scala	Int.	DESCRIZIONE	
1	via costa verde	SCN	T-1			ABITAZIONE DI TIPO ECONOMICO	
2	via costa verde	SCN	T			ABITAZIONE DI TIPO ECONOMICO	
3	via costa verde	SCN	T			ABITAZIONE DI TIPO ECONOMICO	
4	via costa verde	SCN	T-1			ABITAZIONE DI TIPO ECONOMICO	

Visura ordinaria

Richiedente: **GEOM PASQUALINI**

Agenzia del Territorio
CATASTO FABBRICATI
 Ufficio Provinciale di
Ancona

Dichiarazione protocollo n. AN0072902 del 04/03/2011

Planimetria di u.i.u. in Comune di Numana

Via Costa Verde

civ. SCN

Identificativi Catastali:

Sezione:

Foglio: 11

Particella: 406

Subalterno: 3

Compilata da:

Bruge' Vladimiro

Iscritto all'albo:
Geometri

Prov. Ancona

N. 1646

Scheda n. 1

Scala 1:200

PIANO TERRA

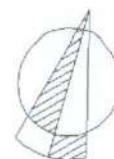
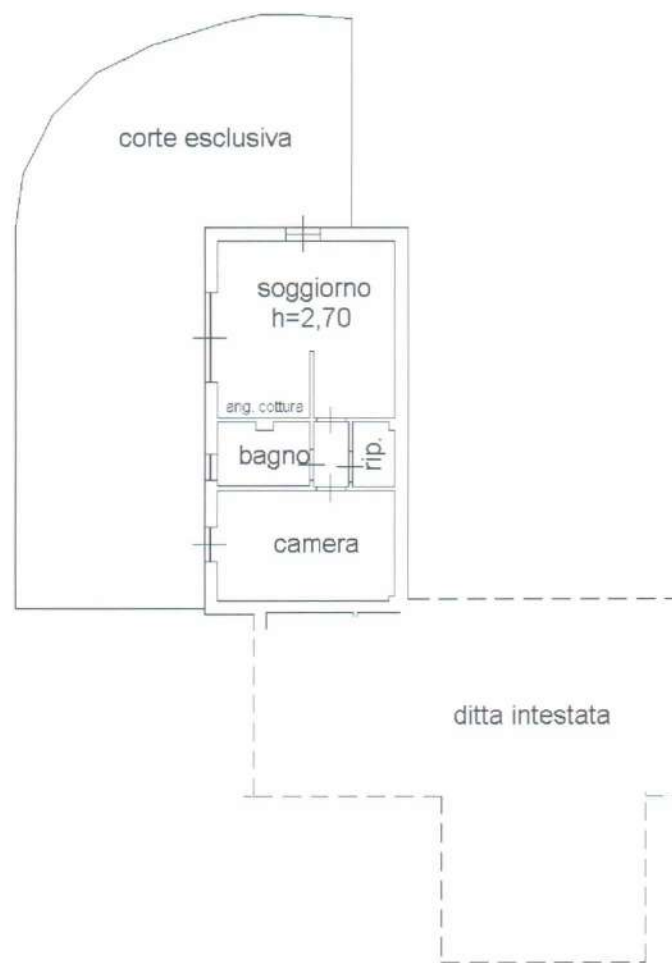

Catasto dei fabbricati - Situazione al 01/09/2015 - Comune di NUMANA (PS78) - < Foglio: 11 Particella: 406 - Subalterno 3 >
 VIA COSTA VERDE n. SCN piano: T;

Ultima Planimetria in atti

Data: 01/09/2015 - n. AN0081802 - Richiedente GEOM PASQUALINI CAMILLO X CTU TRIB AN FALLIMENTO 17/2015

Tot.schede: 1 - Formato di acq.: A4(210x297) - Fatt. di scala: 1:1

Agenzia del Territorio
CATASTO FABBRICATI
 Ufficio Provinciale di
Ancona

Dichiarazione protocollo n. AN0072902 del 04/03/2011

Planimetria di u.i.u. in Comune di Numana

Via Costa Verde

civ. SCN

Identificativi Catastali:

Sezione:

Foglio: 11

Particella: 406

Subalterno: 4

Compilata da:

Bruge' Vladimiro

Iscritto all'albo:

Geometri

Prov. Ancona

N. 1646

Scheda n. 1

Scala 1:200

Catasto dei Fabbricati - Situazione al 01/09/2015 - Comune di NUMANA (P978) - < Foglio: 11 Particella: 406 - Subalterno 4 >
 VIA COSTA VERDE n. SCN piano: T-1;

Ultima Planimetria in atti

Data: 01/09/2015 - n. AN0081803 - Richiedente GEOM PASQUALINI CAMILLO X CTU TRIB AN FALLIMENTO 17/2015

Tot.schede: 1 - Formato di acq.: A4(210x297) - Fatt. di scala: 1:1

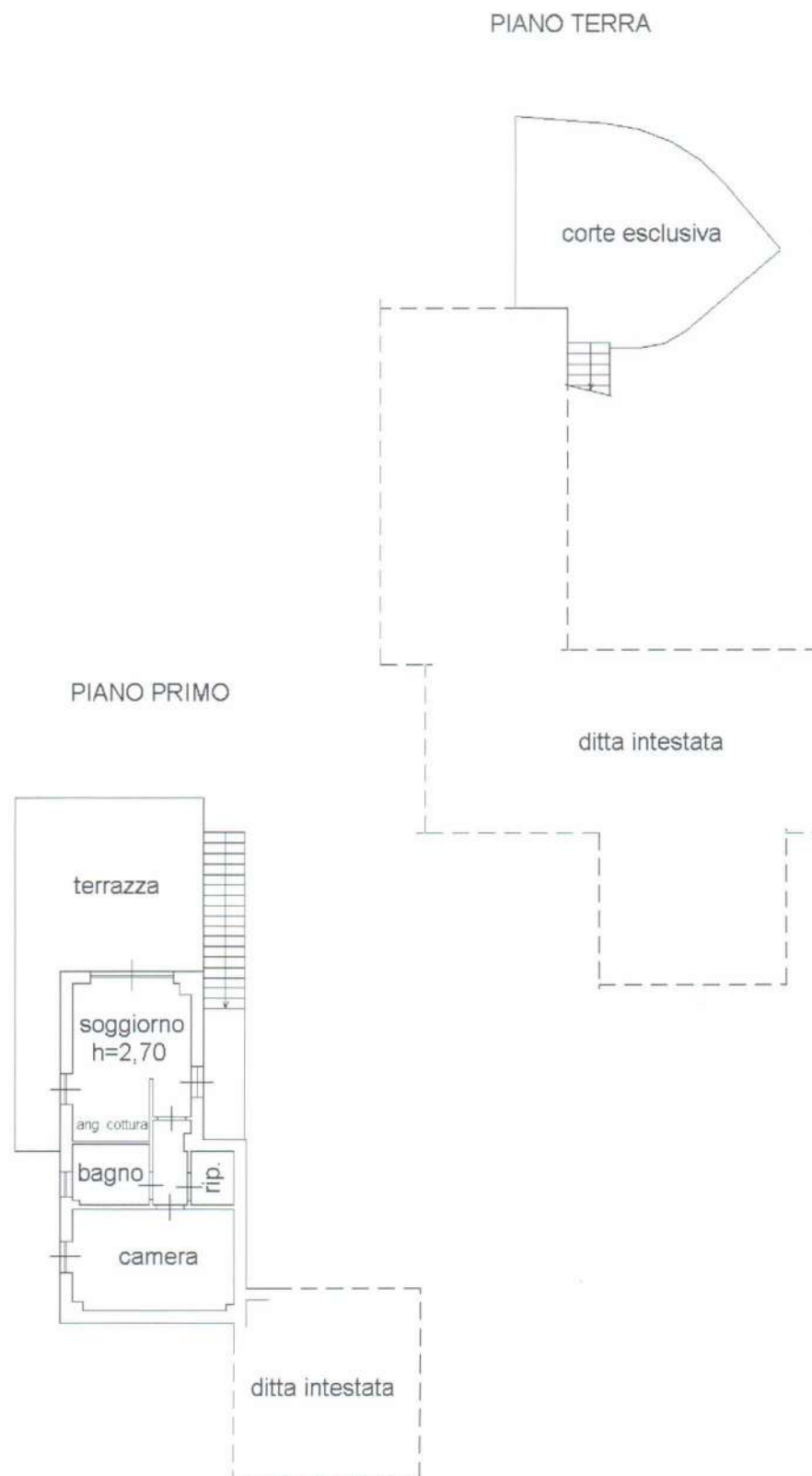

FASCICOLO GRUPPO D

CTU - FALL 17/2015



PLANIMETRIA CATASTALE PER MAPPALE E SINGOLO SUB

ELABORATO PLANIMETRICO

Compilato da:
Bruge' Vladimiro
Iscritto all'albo:
Geometri
Prov. Ancona

N. 1646

Agenzia del Territorio
CATASTO FABBRICATI
Ufficio Provinciale di
Ancona

373

Comune di Numana

Protocollo n. AN0233638 del 23/11/2010

Sezione: Foglio: 11

Particella: 373

Tipo Mappale n. 223062 del 08/11/2010

Dimostrazione grafica dei subalterni

Scala 1 : 500

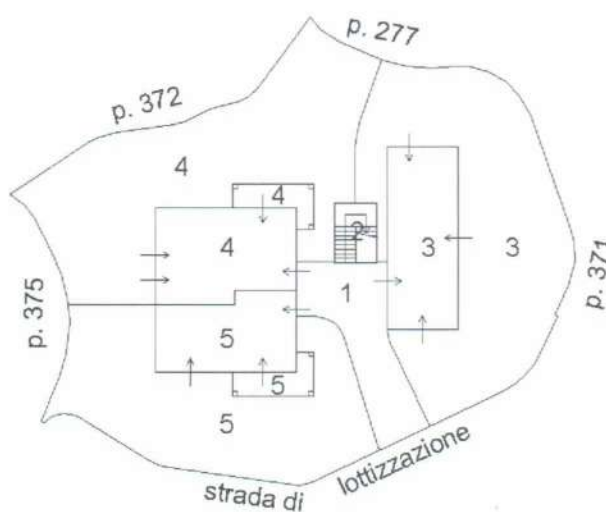
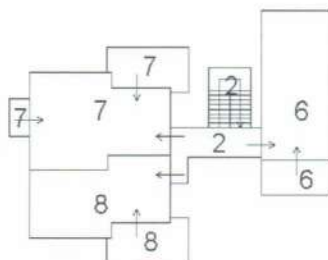
PIANO TERRA**PIANO PRIMO**

Ultima Planimetria in atti

Data: 01/09/2015 - n. AN0082001 - Richiedente

Scheda 1 di 1 - Formato di acq.: A4(210x297) - Fatt. di scala: 1:1

Catasto dei fabbricati - Situazione al 01/09/2015 - Comune di NUMANA(F978) - < Foglio: 11 Particella: 373 - Elaborato planimetrico

Ufficio Provinciale di Ancona - Territorio

Servizi Catastali

Comune di: NUMANA

Elenco Subalterni

ACCERTAMENTO DELLA PROPRIETA IMMOBILIARE URBANA

ELENCO DEI SUBALTERNI ASSEGNATI

Comune		Sezione	Foglio	Particella		Tipo mappale	del:
NUMANA			11	373		223062	
Sub	UBICAZIONE via/piazza	n°civ	Piani	Scala	Int.	DESCRIZIONE	
1	via costa verde	SCN	T			B.C.N.C. CORTE COMUNE A TUTTI I SUB.	
2	via costa verde	SCN	T-1			B. C. N. C. SCALA E BALLATOIO COMUNI AI SUB. 6,7 E 8.	
3	via costa verde	SCN	T			ABITAZIONE DI TIPO ECONOMICO	
4	via costa verde	SCN	T			ABITAZIONE DI TIPO ECONOMICO	
5	via costa verde	SCN	T			ABITAZIONE DI TIPO ECONOMICO	
6	via costa verde	SCN	1			ABITAZIONE DI TIPO ECONOMICO	
7	via costa verde	SCN	1			ABITAZIONE DI TIPO ECONOMICO	
8	via costa verde	SCN	1			ABITAZIONE DI TIPO ECONOMICO	

Visura ordinaria

Richiedente: **GEOM PASQUALINI C**

Agenzia del Territorio
CATASTO FABBRICATI
 Ufficio Provinciale di
 Ancona

Dichiarazione protocollo n. AN0233638 del 23/11/2010

Planimetria di u.i.u. in Comune di Numana

Via Costa Verde

civ. SCN

Identificativi Catastali:

Sezione:

Foglio: 11

Particella: 373

Subalterno: 3

Compilata da:

Bruge' Vladimiro

Iscritto all'albo:

Geometri

Prov. Ancona

N. 1646

Scheda n. 1

Scala 1:200

PIANO TERRA

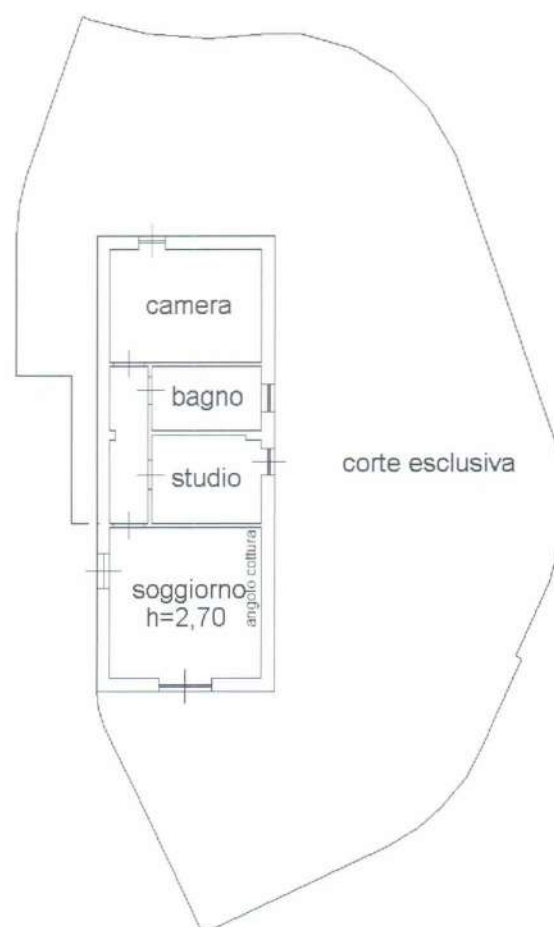

Catasto dei Fabbricati - Situazione al 01/09/2015 - Comune di NUMANA (F978) - < Foglio: 11 Particella: 373 - Subalterno 3 >
 VIA COSTA VERDE n. SCN piano: T;

Ultima Planimetria in atti

Data: 01/09/2015 - n. AN0081782 - Richiedente GEOM PASQUALINI CAMILLO X CTU TRIB AN FALLIMENTO 17/2015

Tot.schede: 1 - Formato di acq.: A4(210x297) - Fatt. di scala: 1:1



Agenzia del Territorio
CATASTO FABBRICATI
 Ufficio Provinciale di
 Ancona

Dichiarazione protocollo n. AN0233638 del 23/11/2010

Planimetria di u.i.u. in Comune di Numana

Via Costa Verde

civ. SCN

Identificativi Catastali:

Sezione:

Foglio: 11

Particella: 373

Subalterno: 4

Compilata da:

Bruge' Vladimiro

Iscritto all'albo:
Geometri

Prov. Ancona

N. 1646

Scheda n. 1

Scala 1:200

PIANO TERRA

corte esclusiva

portico

camera

bagno

soggiorno
h=2,70

camera

angolo cottura

ditta intestata

ditta intestata

Catasto dei Fabbricati - Situazione al 01/09/2015 - Comune di NUMANA (F978) - < Foglio: 11 Particella: 373 - Subalterno 4 ->
 VIA COSTA VERDE n. SCN piano: T;

Ultima Planimetria in atti



Data: 01/09/2015 - n. AN0081783 - Richiedente GEOM PASQUALINI CAMILLO X CTU TRIB AN FALLIMENTO 17/2015

Tot.schede: 1 - Formato di acq.: A4(210x297) - Fatt. di scala: 1:1

Agenzia del Territorio
CATASTO FABBRICATI
 Ufficio Provinciale di
 Ancona

Dichiarazione protocollo n. AN0233638 del 23/11/2010

Planimetria di u.i.u. in Comune di Numana

Via Costa Verde

civ. SCN

Identificativi Catastali:

Sezione:

Foglio: 11

Particella: 373

Subalterno: 5

Compilata da:

Bruge' Vladimiro

Iscritto all'albo:

Geometri

Prov. Ancona

N. 1646

Scheda n. 1

Scala 1:200

PIANO TERRA

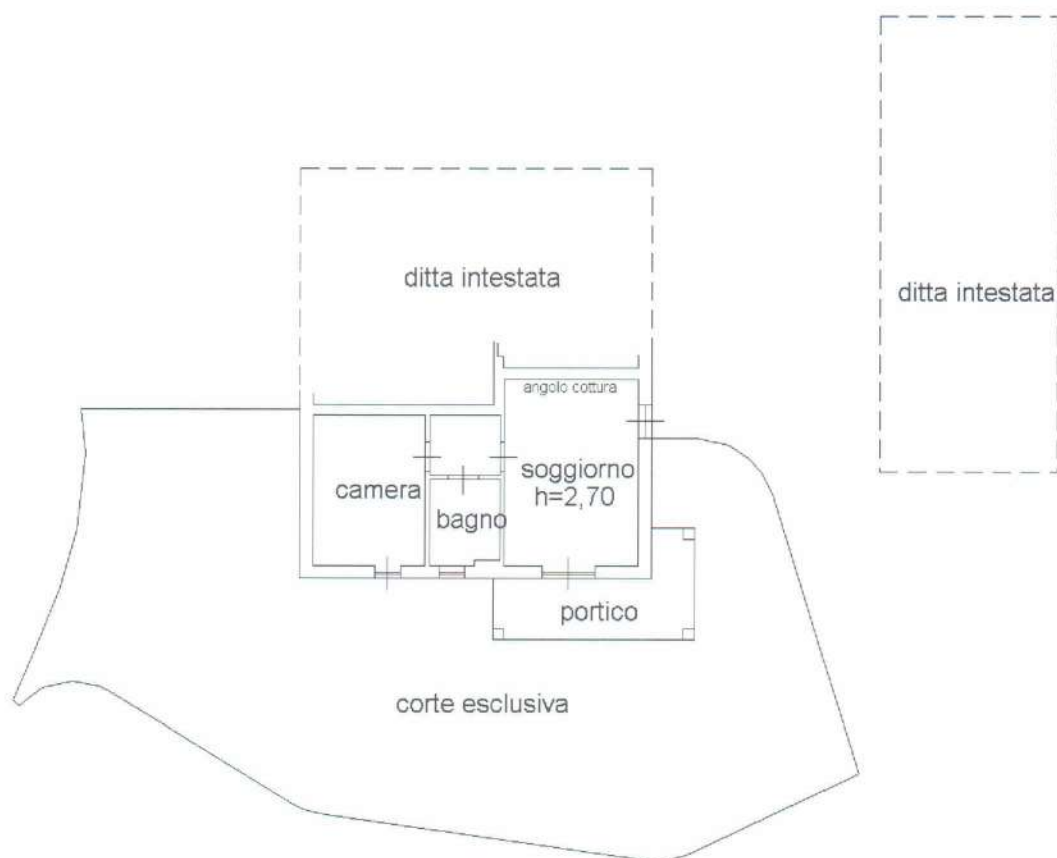

Catasto dei fabbricati - Situazione al 01/09/2015 - Comune di NUMANA (P978) - <Foglio: 11 Particella: 373 - Subalterno 5 >
 VIA COSTA VERDE n. SCN piano: T;

Ultima Planimetria in atti



Data: 01/09/2015 - n. AN0081785 - Richiedente GEOM PASQUALINI CAMILLO X CTU TRIB AN FALLIMENTO 17/2015

Tot.schede: 1 - Formato di acq.: A4(210x297) - Fatt. di scala: 1:1

Agenzia del Territorio
CATASTO FABBRICATI
 Ufficio Provinciale di
 Ancona

Dichiarazione protocollo n. AN0233638 del 23/11/2010

Planimetria di u.i.u. in Comune di Numana

Via Costa Verde

civ. SCN

Identificativi Catastali:

Sezione:

Foglio: 11

Particella: 373

Subalterno: 6

Compilata da:

Bruge' Vladimiro

Iscritto all'albo:

Geometri

Prov. Ancona

N. 1646

Scheda n. 1

Scala 1:200

PIANO PRIMO

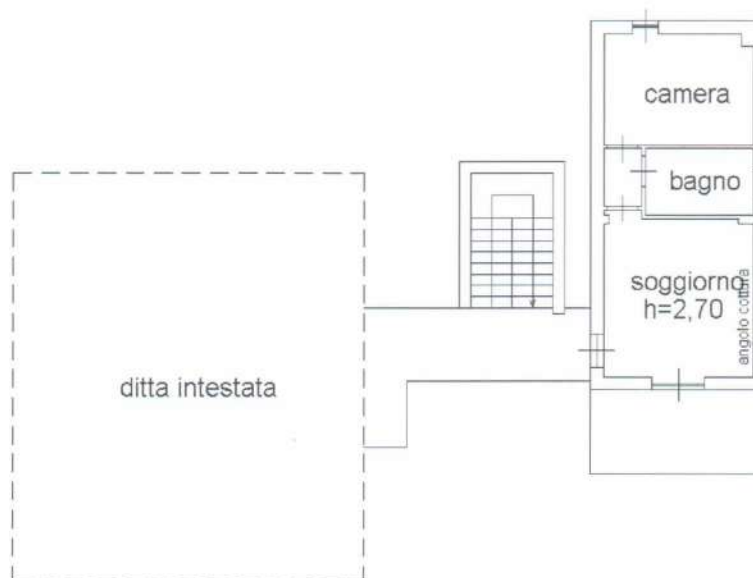

Catasto dei Fabbricati - Situazione al 01/09/2015 - Comune di NUMANA (n. 978) - < Foglio: 11 Particella: 373 - Subalterno 6 ->
 VIA COSTA VERDE n. SCN piano: 1;

Ultima Planimetria in atti

Data: 01/09/2015 - n. AN0081788 - Richiedente GEOM PASQUALINI CAMILLO X CTU TRIB AN FALLIMENTO 17/2015

Tot. schede: 1 - Formato di acq.: A4(210x297) - Fatt. di scala: 1:1



Agenzia del Territorio
CATASTO FABBRICATI
 Ufficio Provinciale di
 Ancona

Dichiarazione protocollo n. AN0233638 del 23/11/2010

Planimetria di u.i.u. in Comune di Numana

Via Costa Verde

civ. SCN

Identificativi Catastali:

Sezione:

Foglio: 11

Particella: 373

Subalterno: 7

Compilata da:

Bruge' Vladimiro

Iscritto all'albo:

Geometri

Prov. Ancona

N. 1646

Scheda n. 1

Scala 1:200

PIANO PRIMO

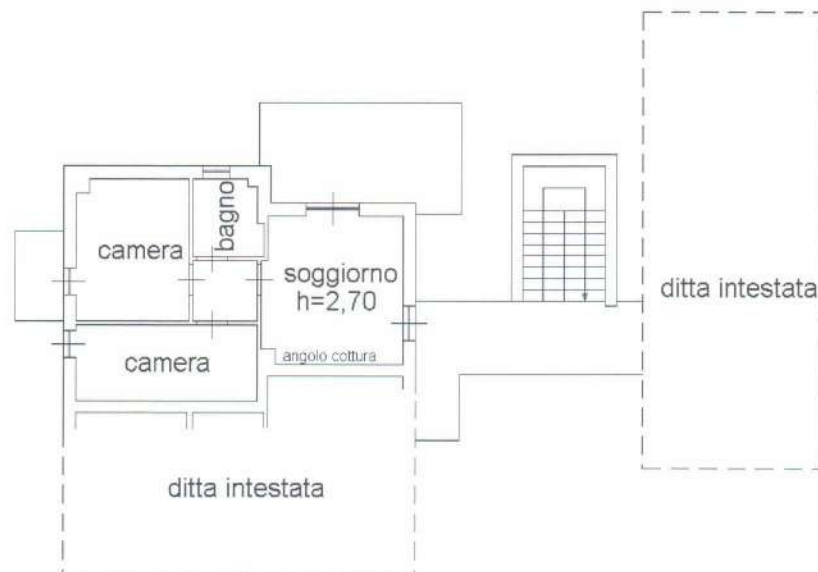

Catasto dei Fabbricati - Situazione al 01/09/2015 - Comune di NUMANA (F978) - < Foglio: 11 Particella: 373 - Subalterno 7 >
 VIA COSTA VERDE n. SCN piano: 1;

Ultima Planimetria in atti

Data: 01/09/2015 - n. AN0081790 - Richiedente GEOM PASQUALINI CAMILLO X CTU TRIB AN FALLIMENTO 17/2015

Tot.schede: 1 - Formato di acq.: A4(210x297) - Fatt. di scala: 1:1

Agenzia del Territorio
CATASTO FABBRICATI
 Ufficio Provinciale di
 Ancona

Dichiarazione protocollo n. AN0233638 del 23/11/2010

Planimetria di u.i.u. in Comune di Numana

Via Costa Verde

civ. SCN

Identificativi Catastali:

Sezione:

Foglio: 11

Particella: 373

Subalterno: 8

Compilata da:

Bruge' Vladimiro

Iscritto all'albo:

Geometri

Prov. Ancona

N. 1646

Scheda n. 1

Scala 1:200

PIANO PRIMO

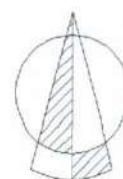
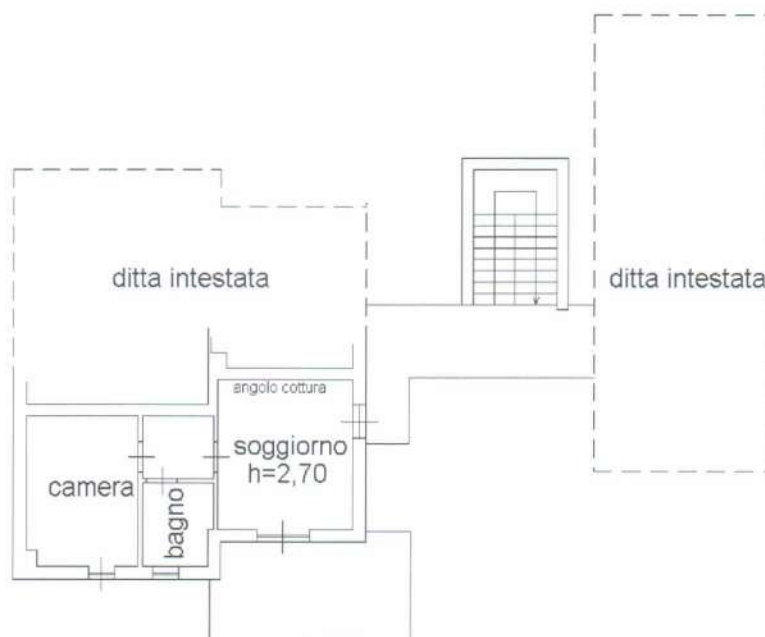

Catasto dei Fabbricati - Situazione al 01/09/2015 - Comune di NUMANA (F978) - < Foglio: 11 Particella: 373 - Subalterno 8 >
 VIA COSTA VERDE n. SCN piano: 1;

Ultima Planimetria in atti

Data: 01/09/2015 - n. AN0081791 - Richiedente GEOM PASQUALINI CAMILLO X CTU TRIB AN FALLIMENTO 17/2015

Tot.schede: 1 - Formato di acq.: A4(210x297) - Fatt. di scala: 1:1