

E.I. 298/2015 - SERVIZIO FOTOGRAFICO
 FOTO ESTERNE

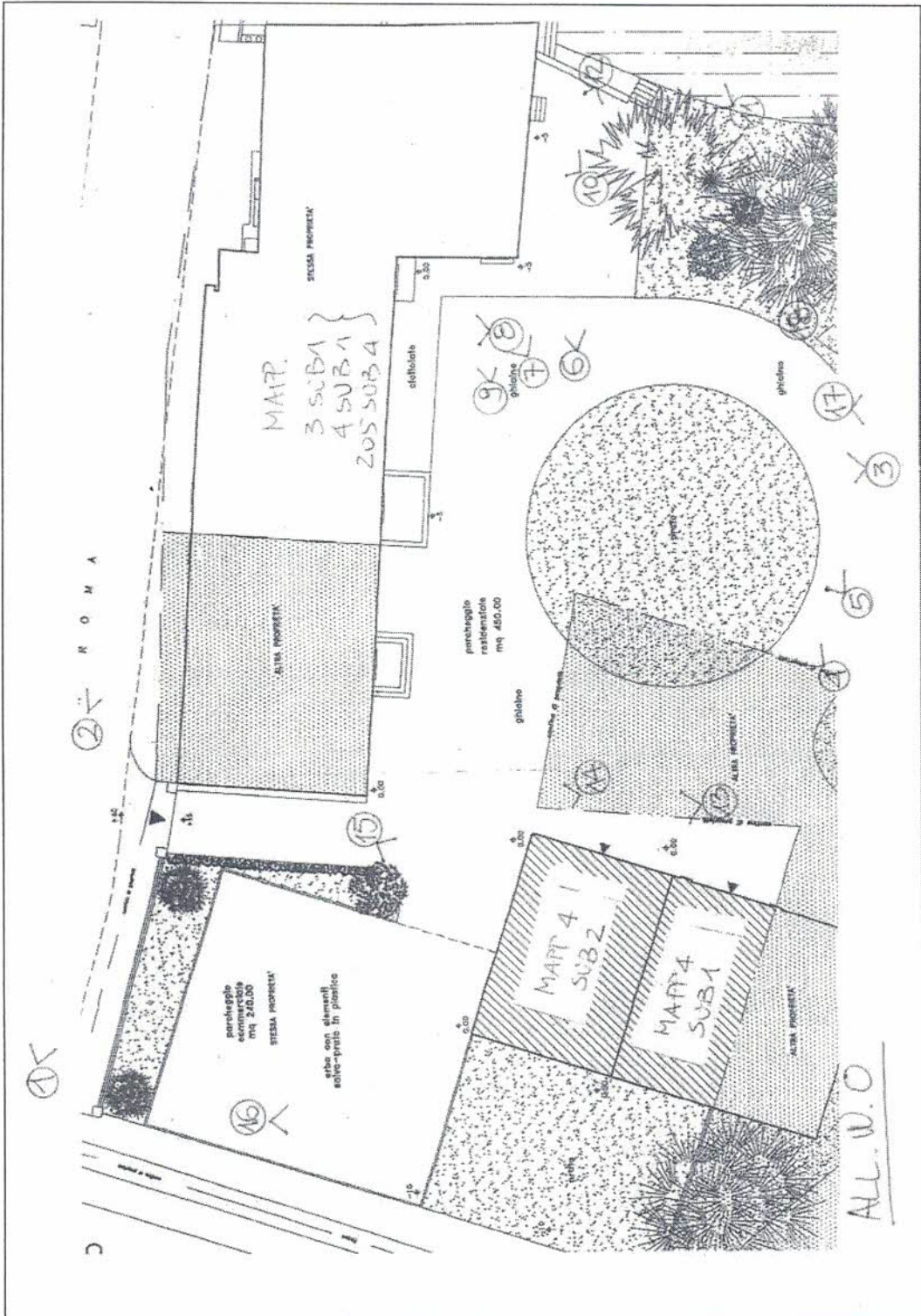

**Agenzia del Territorio
CATASTO FABBRICATI
Ufficio Provinciale di
Padova**

Dichiarazione protocollo n. 000296195 del 23/10/2003
Planimetria di u.i.u. in Comune di San Giorgio Delle Pertiche
Via Roma civ. 3-5

Identificativi Catastali:
Sezione: B
Foglio: 7
Particella: 3
Subalterno: 1

Compilata da:
Iscritto all'albo:
Architetti
Prov. Padova N. [redacted]

Scheda n. 1 Scala 1:200

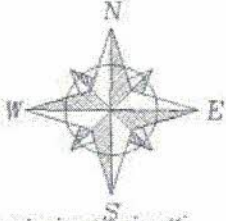
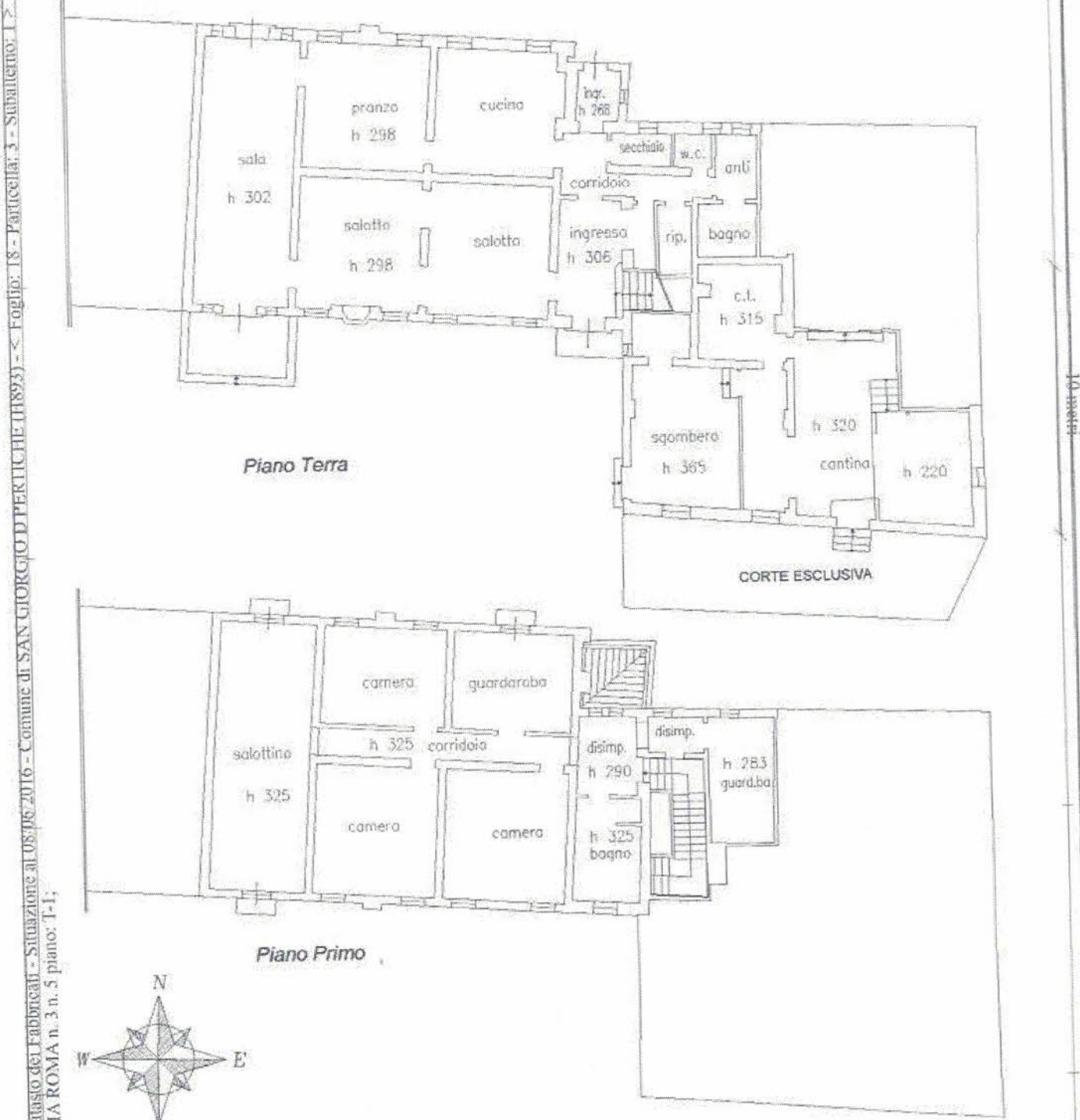

Ultima planimetria in atti

ALL. N.2

Catasto del Fabbricati - Situazione al 08/06/2016 - Comune di SAN GIORGIO D PERTICHE (01893) - < Foglio: 18 - Particella: 3 - Subalterno: 1

10 metri

**Agenzia del Territorio
CATASTO FABBRICATI
Ufficio Provinciale di
Padova**

Dichiarazione protocollo n. 000296195 del 23/10/2003
Planimetria di u.i.u. in Comune di San Giorgio Delle Pertiche
Via Roma civ. 3-5

Identificativi Catastali:

Sezione: B
Foglio: 7
Particella: 3
Subalterno: 1

Compilata da:

██████████
Iscritto all'albo:
Architetti

Prov. Padova

N. ██████████

Scheda n. 2 Scala 1:200

Catasto del Fabbricati - Situazione al 08/06/2016 - Comune di SAN GIORGIO D PERTICHE (CH931) - Foglio: 18 - Particella: 3 - Subalterno: 1



Piano Primo



Piano Terra



Ultima planimetria in atti

Ultima planimetria in atti

Data presentazione: 01/09/1995 - Data: 08/06/2016 - n. T177607 - Richiedente: GRSC/ML64A60D005P
 Totale schede: 1 - Formato di acquisizione: A3(297x420) - Formato stampa richiesto: A4(210x297)

MINISTERO DELLE INFRASTRUTTURE
 DIREZIONE GENERALE DEL CATASTO E DEI SISTEMI
CATASTO EDILIZIO URBANO (RD. 134 - 1938 n. 652)
 Planimetria di attuazione Comune di **San Giorgio di Perche** via **Roma**



CORRISPONDENZA

N. Foglio	T. Mapp. Sez. 001	N. C. Foglio	U. Mapp. Sub. Sez.
18	4	8	7
18	4	7	4
18	4	5	1

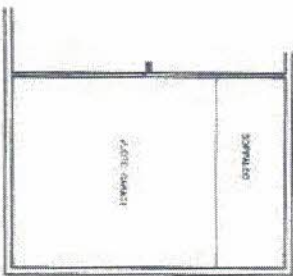

PIANO PRIMO

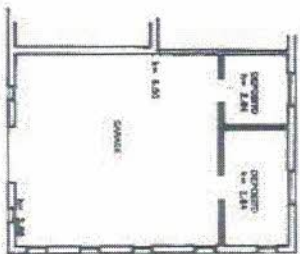

PIANO TERRA

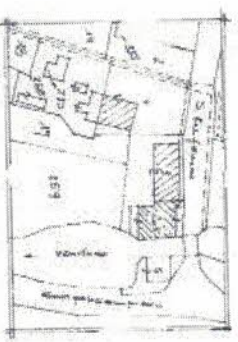

ESTRATTO CATASTRALE - S. G. FABRICATION



RISERVATO ALL'UFFICIO

Decorazione di N.C. Denuncia di variazioni

Completato dal **Geom. [redacted]** nel rispetto delle norme **Decreto del 11/01/1978**

Intervento autorizzato dal **Geom. [redacted]** in data **08/06/2016**

Disegnato da **Geom. [redacted]** in data **08/06/2016**

Verificato da **Geom. [redacted]** in data **08/06/2016**

Aut. **CAT. C**

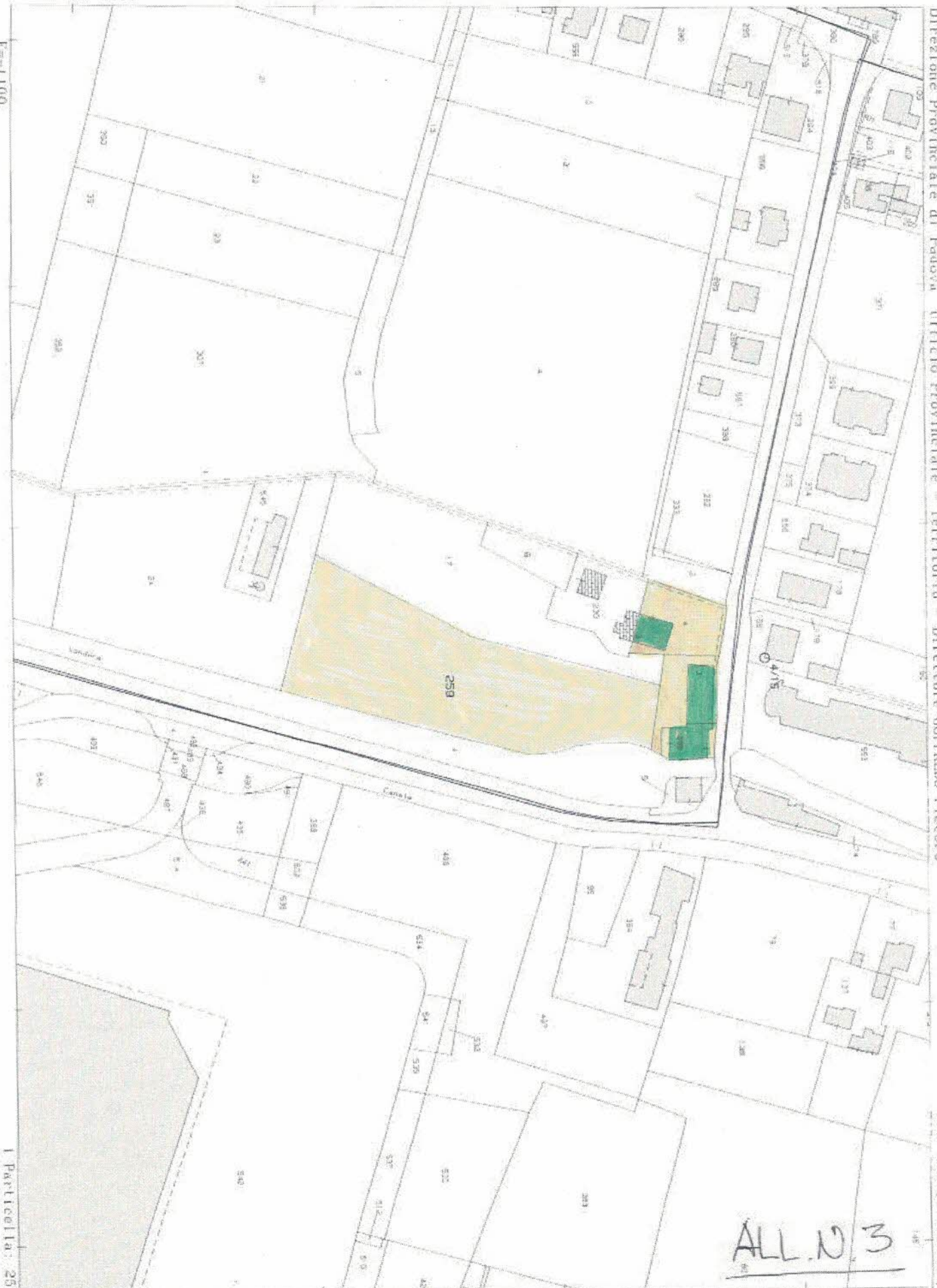

1 Particella: 259

Via Tel. (0 90 euro)

ALL. N. 3