



N=8700

E=26900

2 Particelle: 429,366

Comune: MONDARIO  
Foglio: 26  
Richiedente: AVV FARACCHI LUIGI  
Dimensione cartina: 70 cm x 52 cm  
Scala originale: 1:2000

Compilata da:  
Paci Maurizio  
Iscritto all'albo:  
Geometri  
Prov. Pesaro N. 916

Identificativi Catastali:  
Sezione:  
Foglio: 26  
Particella: 432  
Subalterno:

Dichiarazione protocollo n. PS0078591 del 15/07/2005  
Planimetria di u.i.u. in Comune di Mondavio  
Strada Vicinale Campo Della Berta civ. SNC

**Agenzia del Territorio  
CATASTO FABBRICATI**  
Ufficio provinciale di  
Pesaro

Scala n.1 Scala 1:200

Data: 13/09/2018 - n. PS0085107 - Richiedente: [redacted] - Ultima Planimetria in atti - Immobile Soppresso  
Toschede: 2 - Foglio di acq.: A3(297x420) - Fatt. di scala: 1:1

PIANO TERRA

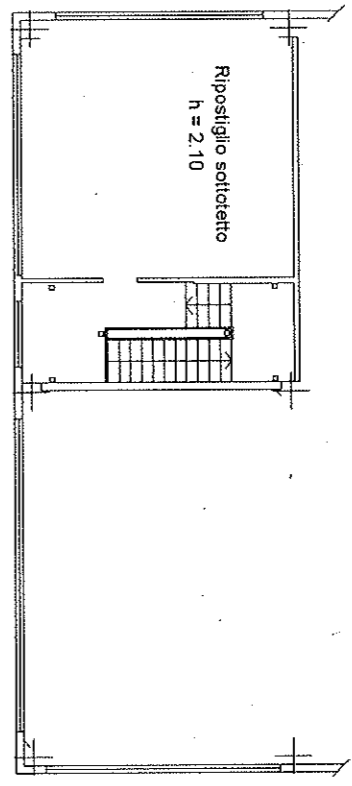
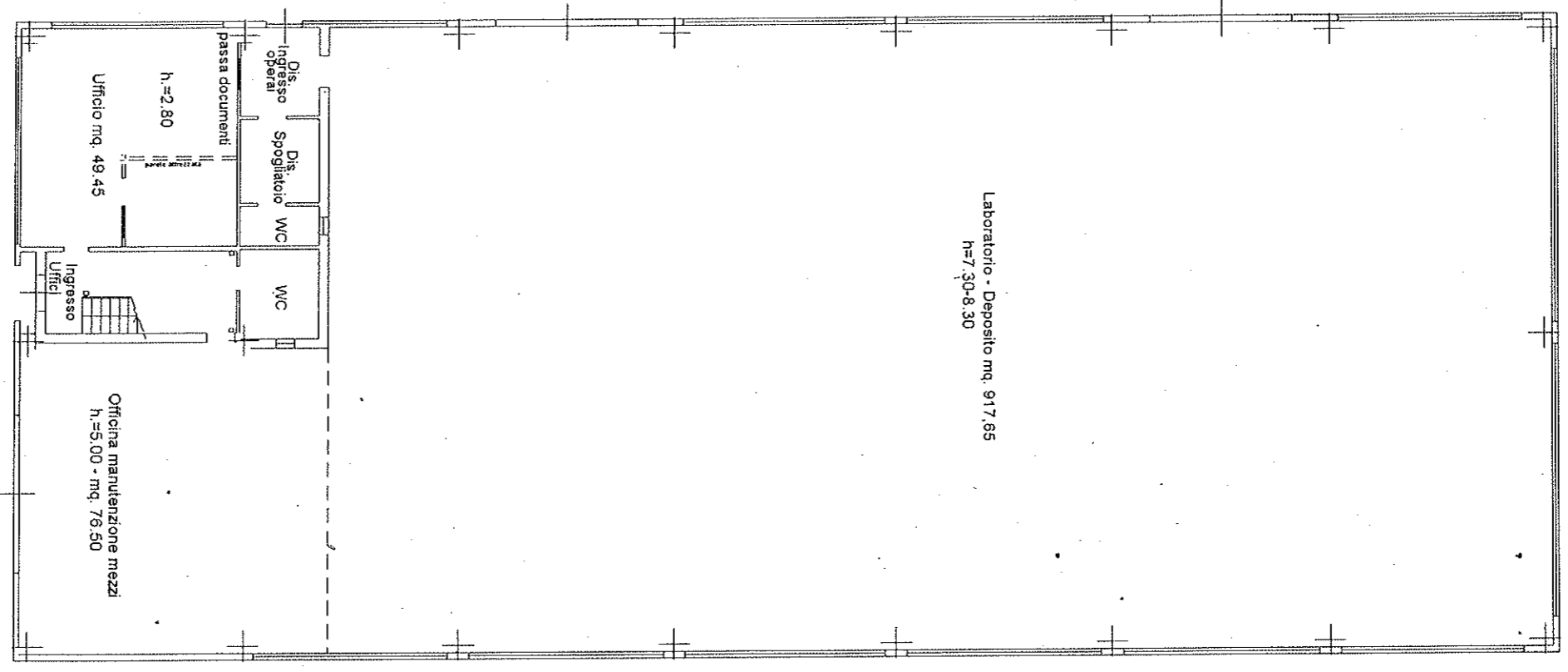

PIANO SECONDO Quota + 6,30

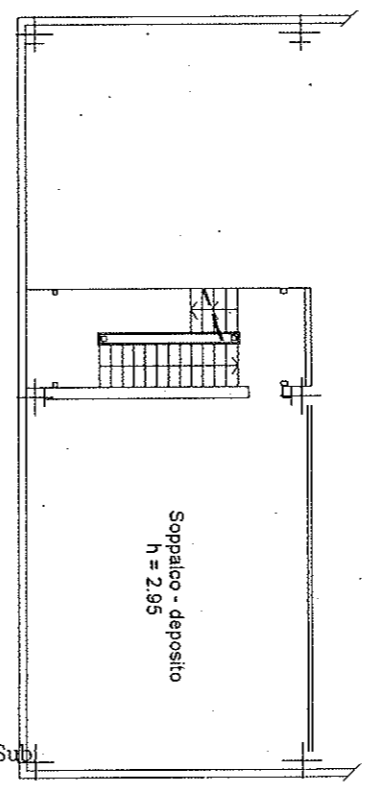

PIANO PRIMO Quota + 5,45

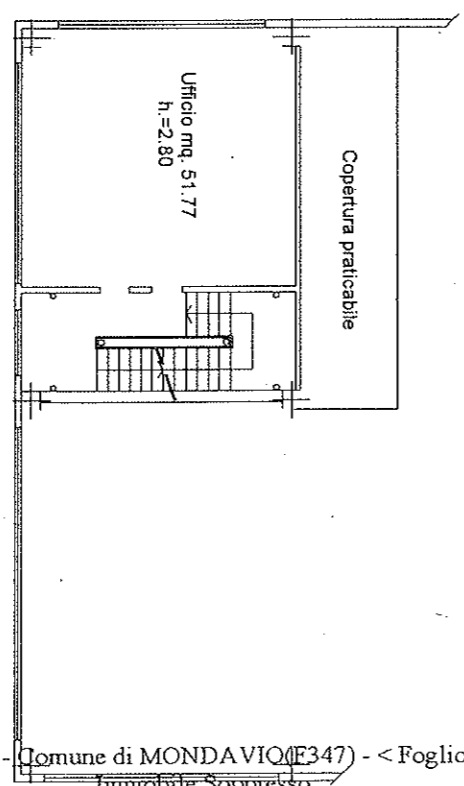

PIANO PRIMO Quota + 3,20

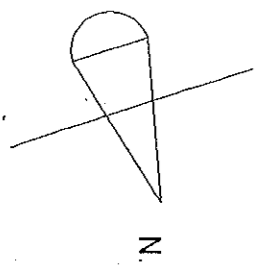

**Agenzia del Territorio**  
**CATASTO FABBRICATI**  
Ufficio Provinciale di  
Pesaro

Dichiarazione protocollo n. PS0078591 del 15/07/2005

Planimetria di u.i.u. in Comune di Mondavio

Strada Vicinale Campo Della Berta

civ. SNC

Identificativi Catastali:

Sezione:

Foglio: 26

Particella: 432

Subalterno:

Compilata da:  
Paci Maurizio

Iscritto all'albo:  
Geometri

Prov. Pesaro

N. 916

Scheda n. 2

Scala 1:1000

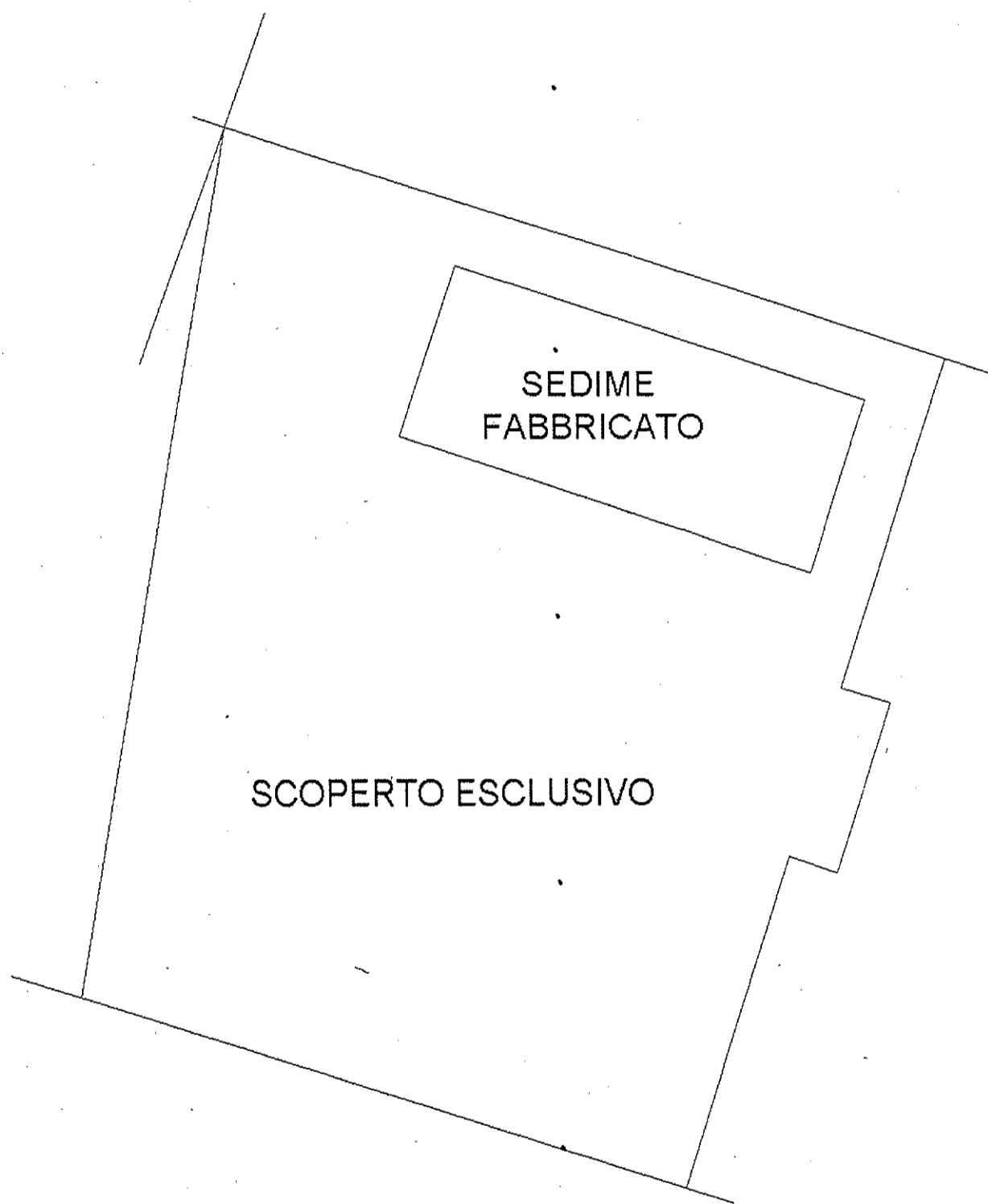

PIANO TERRA

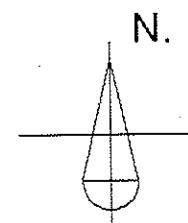

Catasto dei Fabbricati - Situazione al 13/09/2018 - Comune di MONDAVIO(F347) - < Foglio: 26 Particella: 432 > - Sub:  
Immobile Soppresso