

Identificativi Catastali:

Sezione:
Foglio: 14
Particella: 578
Subalterno: 140

Compilata da:

Iscritto all'albo:
Architetti

Prov. Pesaro

N. 232

Scheda n. 1

Scala 1:200

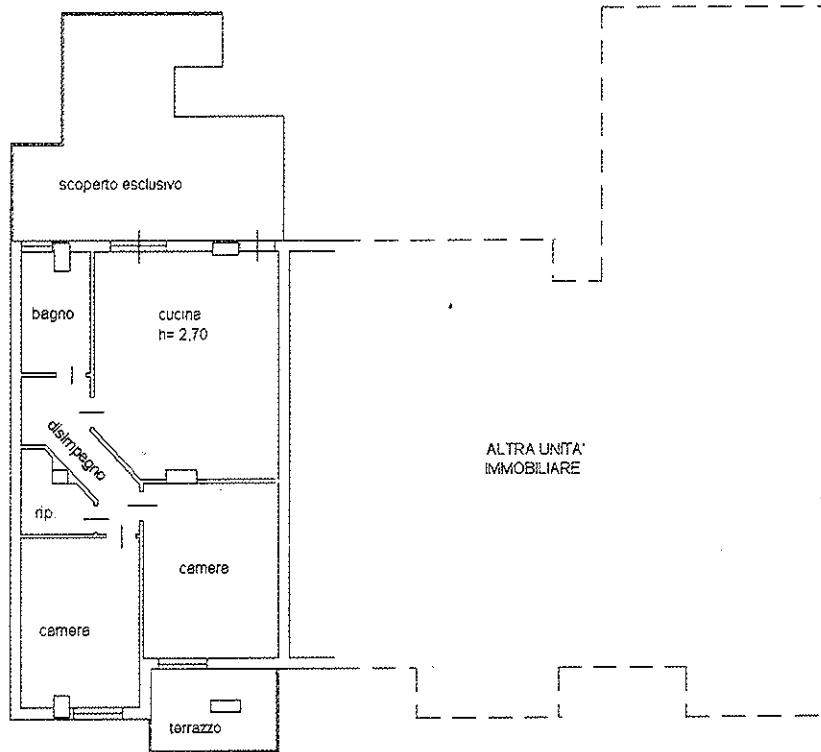

PIANO PRIMO

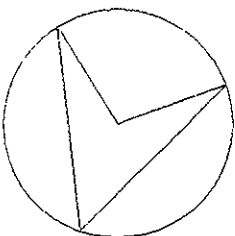

NORD



ELABORATO PLANIMETRICO

Completato da:

Trasritto all'aibo:
Architetti

Prov. Pesaro

N. 232

Agenzia del Territorio
CATASTO FABBRICATI
Ufficio Provinciale di
Pesaro

Comune di Auditore

Sezione: Foglio: 14

Particella: 578

Protocollo n.

del

Tipo Mappale n.

del

Rappresentazione grafica dei subalterni

Scala 1 : 500

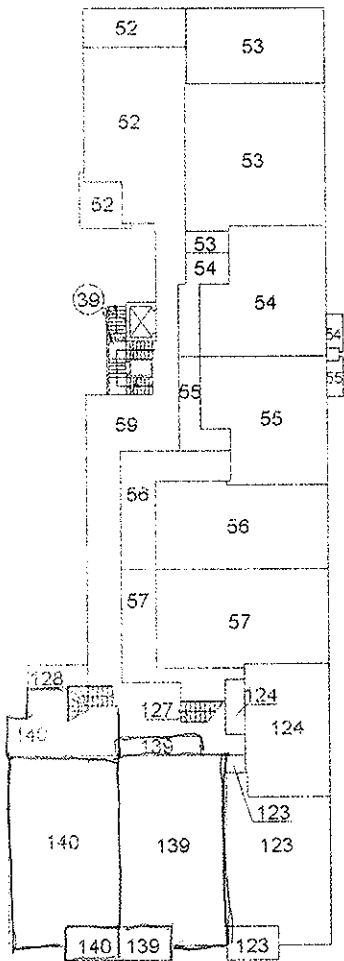

PIANO PRIMO

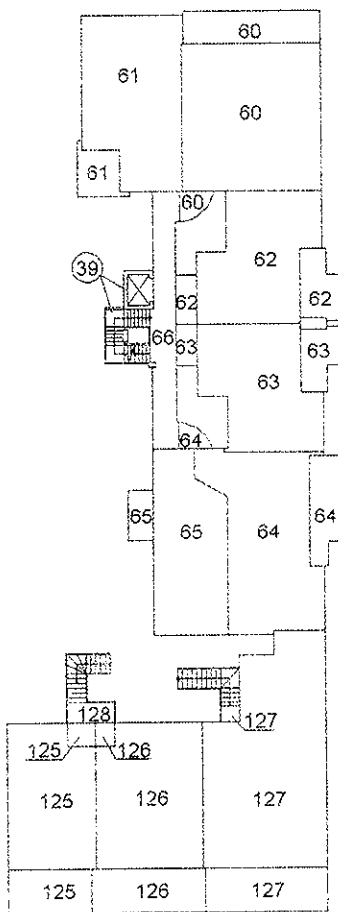

PIANO SECONDO

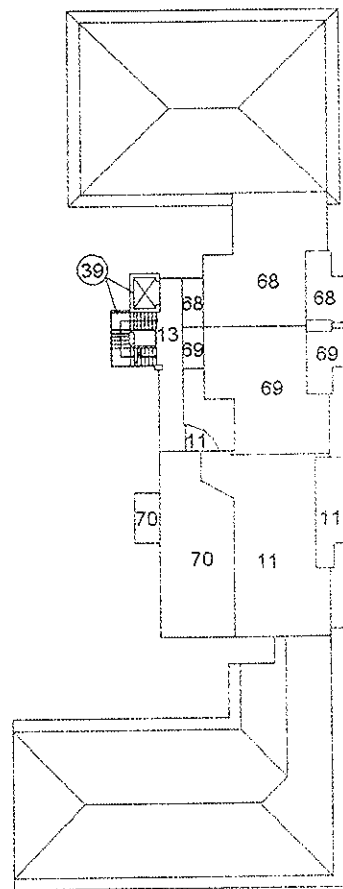

PIANO TERZO



NORD



ELABORATO PLANIMETRICO

Compilato da:

iscritto all'albo:
Geometri

Prov. Pesaro

N. 1355

Agenzia del Territorio
CATASTO FABBRICATI
Ufficio Provinciale di
Pesaro

Comune di Auditore

Sezione: Foglio: 14

Particella: 170

Protocollo n. 138855 del 26/11/2002

Tipo Mappale n. 3002

dal 05/07/2002

Dimostrazione grafica dei subalterni

Scala 1 : 500

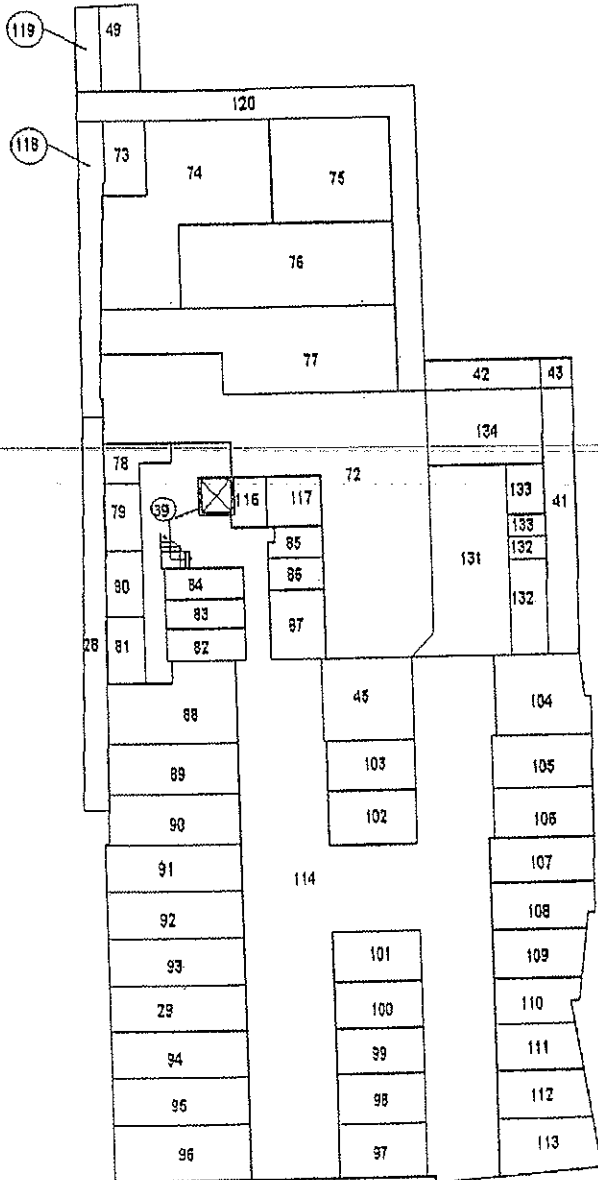

PIANO SEMINTERRATO

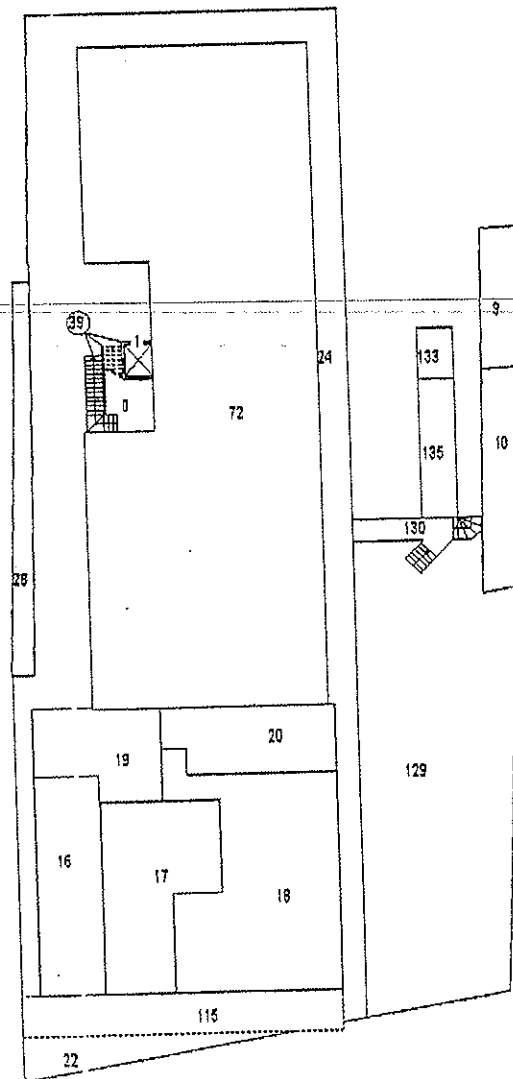

PIANO TERRA

ORIENTAMENTO

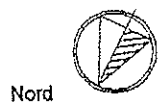

**Agenzia del Territorio
CATASTO FABBRICATI
Ufficio Provinciale di
Pesaro**

Dichiarazione protocollo n. 000091831 del 08/08/2002

Planimetria di u.i.u. in Comune di Auditore

Piazzale Sandro Pertini

civ. SNC

Identificativi Catastali:

Sezione:

Foglio: 14

Particella: 170

Subalterno: 79

Compilata da:

I

Iscritto all'albo:
Geometri

Prov. Pesaro

N. 1355

scheda n. 1

Scala 1:200

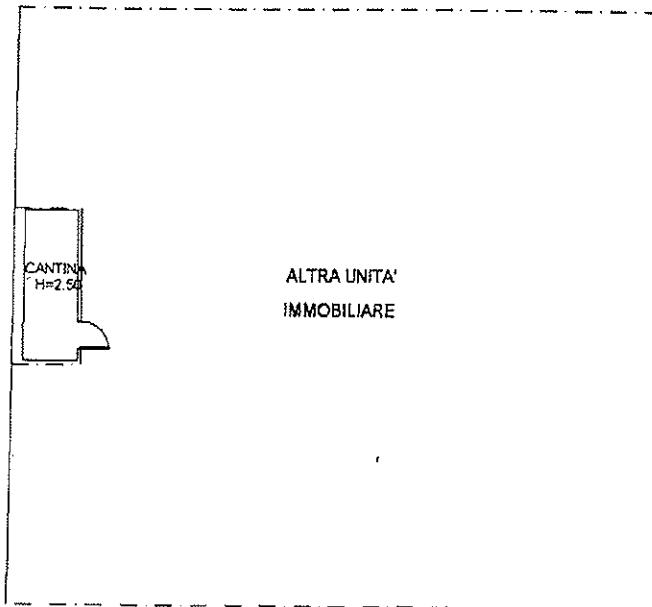
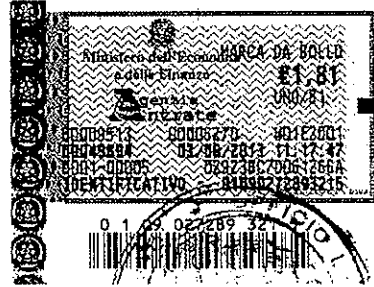

PIANO SEMINTERRATO

ORIENTAMENTO

Nord

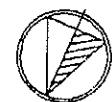

10 metri

... planimetria in atti

Agenzia del Territorio
CATASTO FABBRICATI
Ufficio Provinciale di
Pesaro

Planimetria di u.f.u. in Comune di Auditore
Piazzale Sandro Pertini

26 NOV. 2002

civ. SNC :

Identificativi Catastali:
Sezione:
Foglio: 14
Particella: 170
Subalterno: 110

Compilata da:

Iscritto all'albo:
Geometri

Prov. Pesaro

N. 1355

1 Scala 1:200

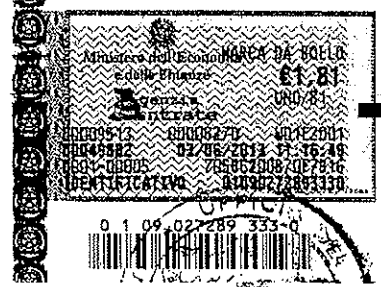

PIANO SEMINTERRATO

ORIENTAMENTO

