

Identificativi Catastali:

Sezione:
Foglio: 14
Particella: 170
Subalterno: 127

Compilata da:

Iscritto all'albo:
Geometri

Prov. Pesaro

N. 1355

Scheda n. 1 Scala 1:200

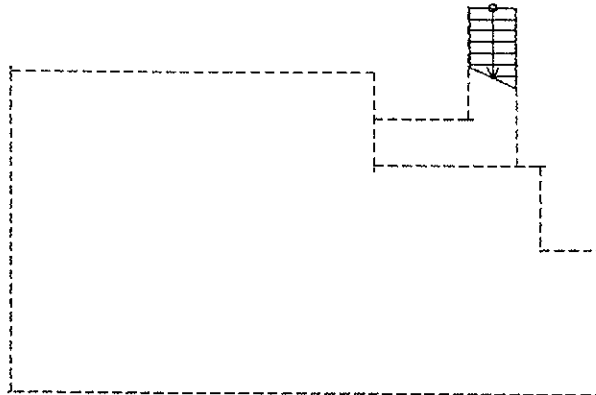
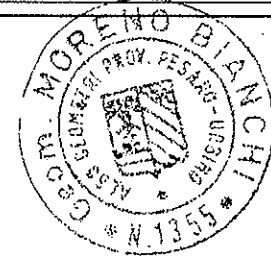

PIANO PRIMO

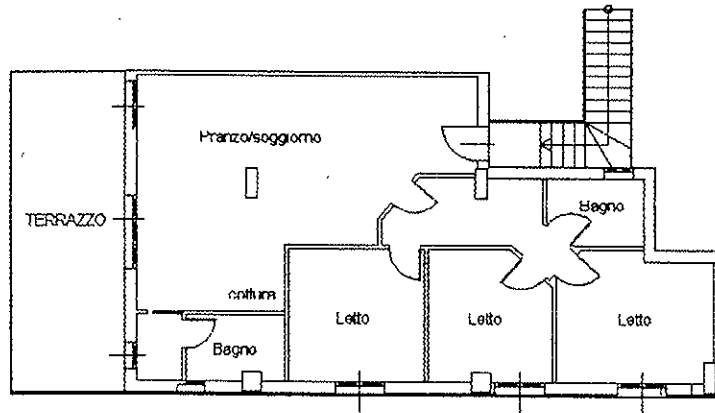

PIANO SECONDO H=2.70m

ORIENTAMENTO

Nord



ELABORATO PLANIMETRICO

Completato da:

Trasmitto all'atto:
Architetti

Prov. Pesaro

N. 232

Agenzia del Territorio
CATASTO FABBRICATI
Ufficio Provinciale di
Pesaro

Comune di Auditore

Sezione: Foglio: 14

Particella: 578

Protocollo n.

del

Tipo Mappale n.

del

Rappresentazione grafica dei subalterni

Scala 1 : 500

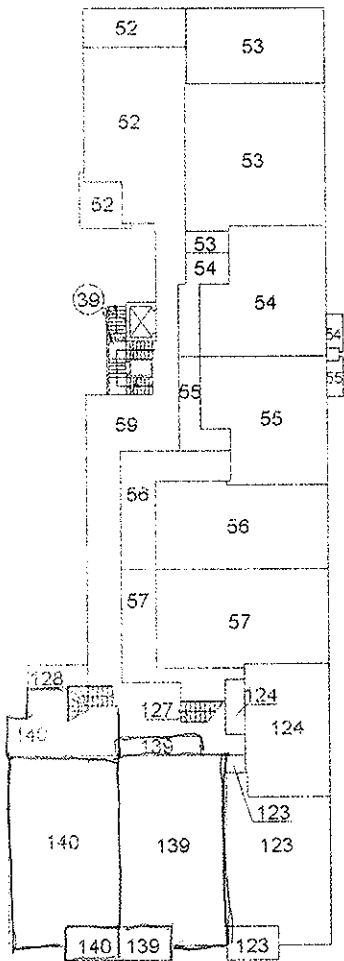

PIANO PRIMO

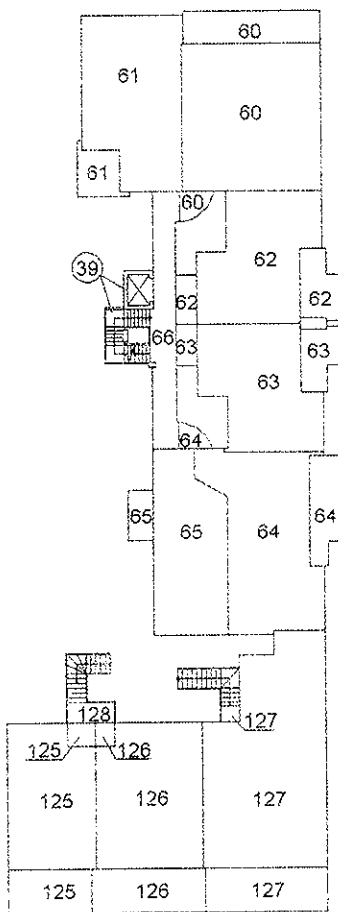

PIANO SECONDO

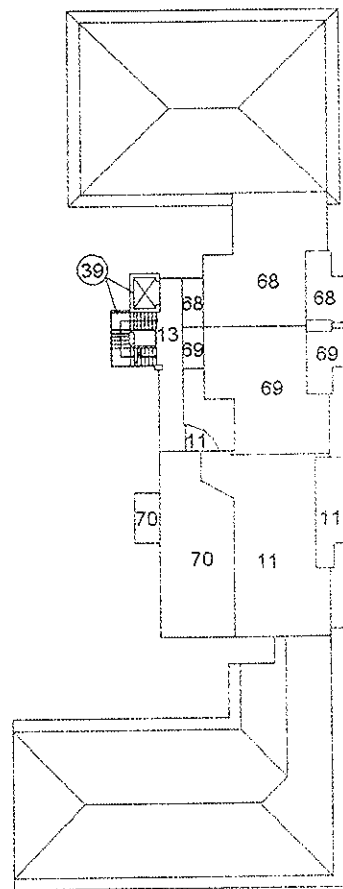

PIANO TERZO



NORD



ELABORATO PLANIMETRICO

Compilato da:

iscritto all'albo:
Geometri

Prov. Pesaro

N. 1355

Agenzia del Territorio
CATASTO FABBRICATI
Ufficio Provinciale di
Pesaro

Comune di Auditore

Sezione: Foglio: 14

Particella: 170

Protocollo n. 138855 del 26/11/2002

Tipo Mappale n. 3002

dal 05/07/2002

Dimostrazione grafica dei subalterni

Scala 1 : 500

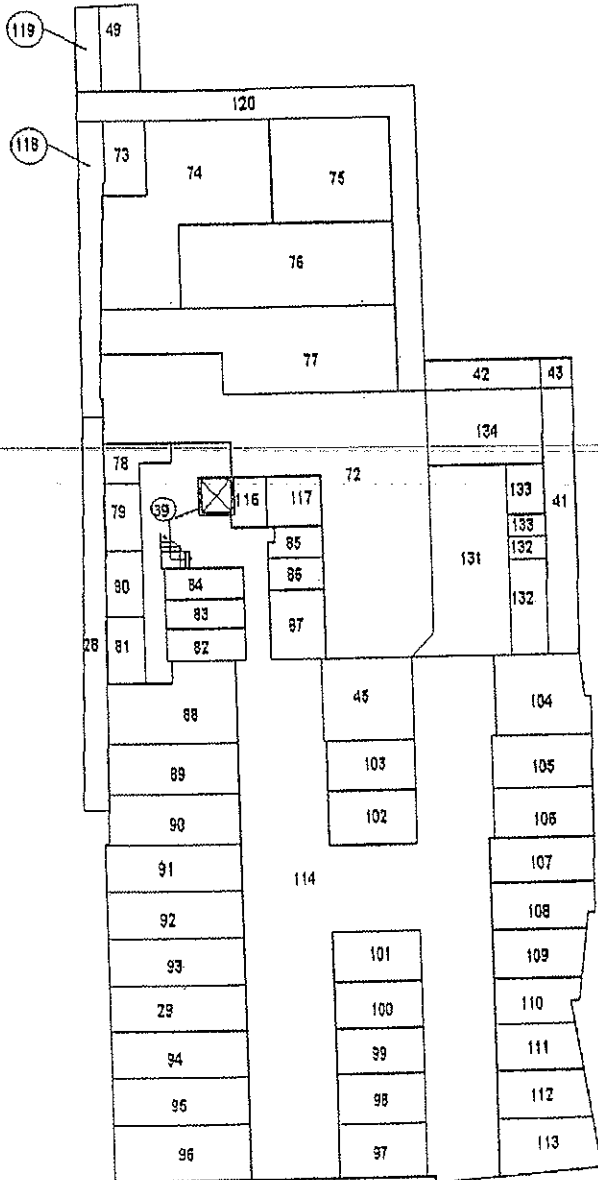

PIANO SEMINTERRATO

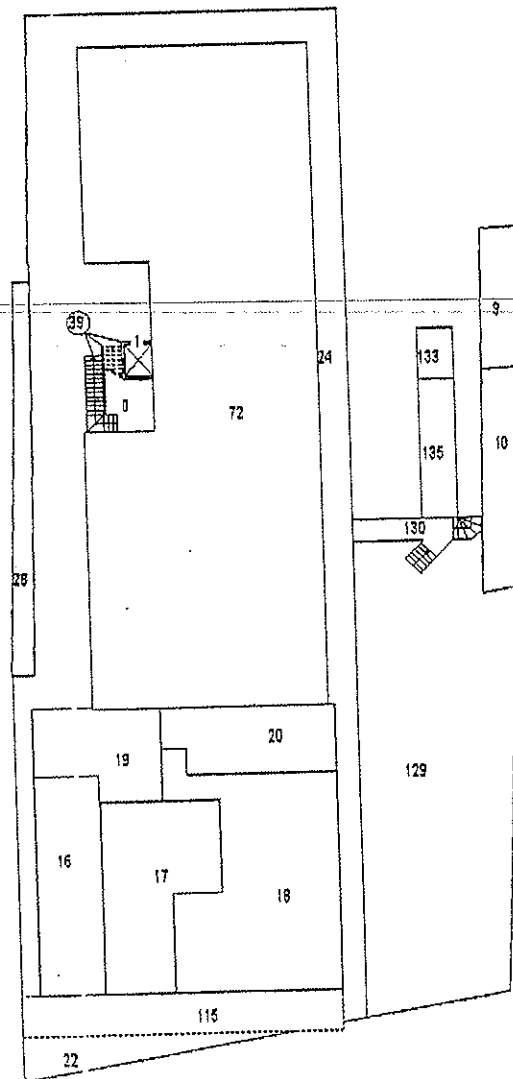

PIANO TERRA

ORIENTAMENTO

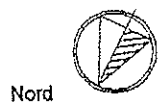

Ufficio del Territorio
CANTIERI FABBRICATI
Ufficio Provinciale di
Pesaro

Dichiarazione protocollo n. _____ del _____	
Planimetria di u.i.u. in Comune di Auditore	
Piazzale Sandro Pertini _____ civ. SNC	
Identificativi Catastali: Sezione: _____ Foglio: 14 Particella: 170 Subalterno: 80	Compilata da: _____ Iscritto all'albo: Geometri _____ Prov. Pesaro _____ N. 1355

Scala 1:200

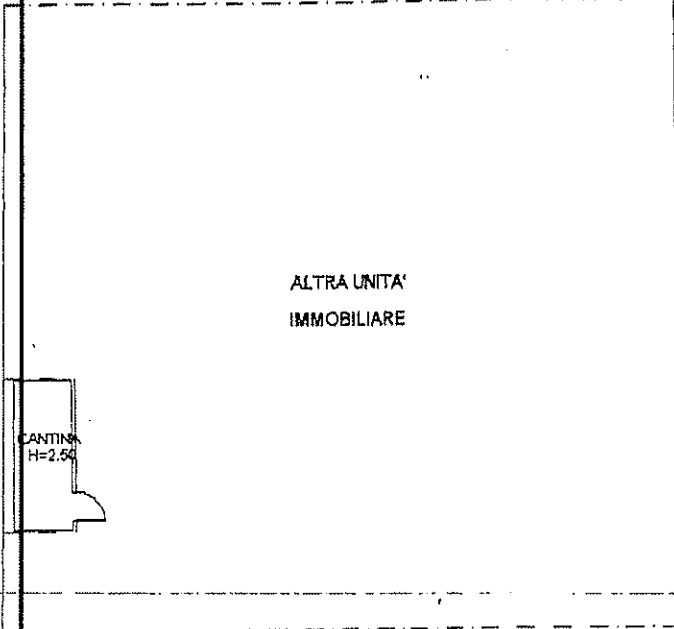
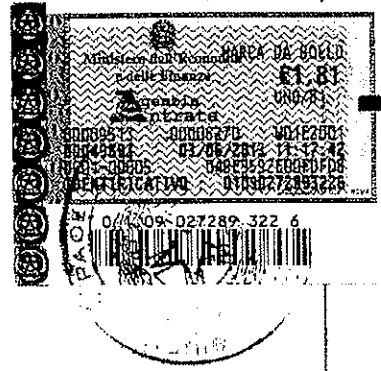

PIANO SEMINTERRATO

ORIENTAMENTO



Identificativi Catastali:

Sezione:

Foglio: 14

Particella: 170

Subalterno: 99

Compilata da:

Iscritto all'albo:
Geometri

Prov. Pesaro

N. 1355

Scheda n. 1 Scala 1:200

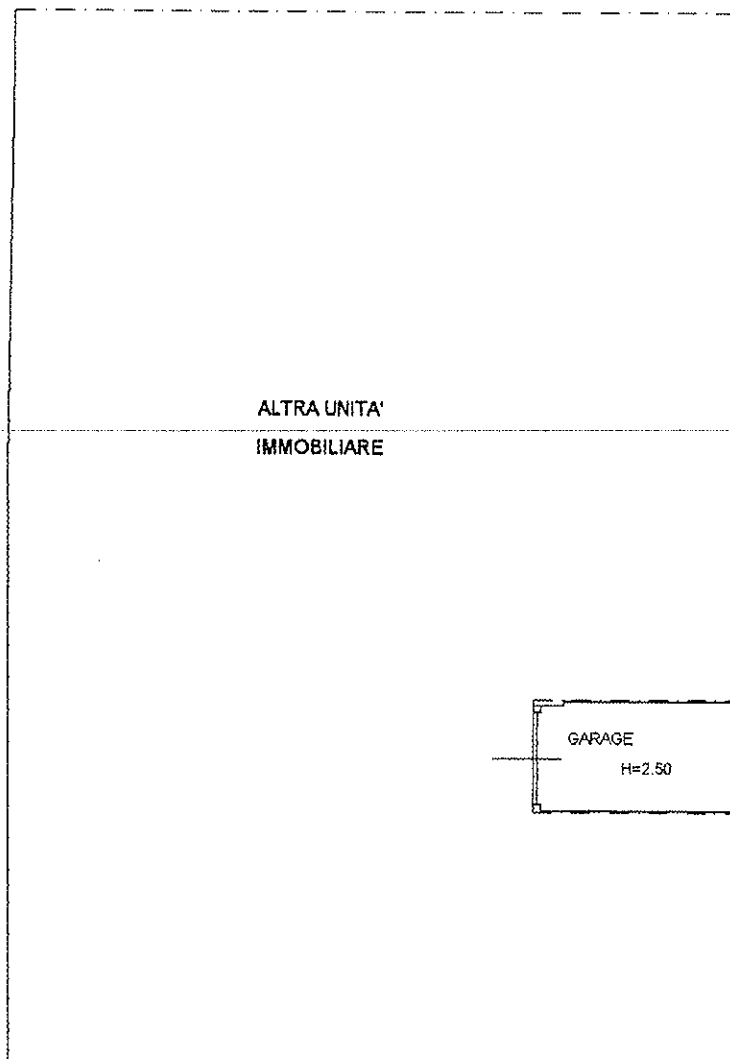

PIANO SEMINTERRATO

ORIENTAMENTO

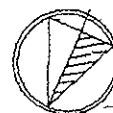

Nord