

Ufficio del Territorio
CANTO FABBRICATI
Ufficio Provinciale di
Pesaro

Dichiarazione protocollo n. _____ del _____
Planimetria di u.d. n. in Comune di Auditore
Piazzale Sandro Pertini _____ civ. SNC

Identificativi Catastali: Sezione: Foglio: 14 Particella: 170 Subalterno: 82	Compilata da: Iscritto all'albo: Geometri Prov. Pesaro N. 1355
--	---

Scala 1:200

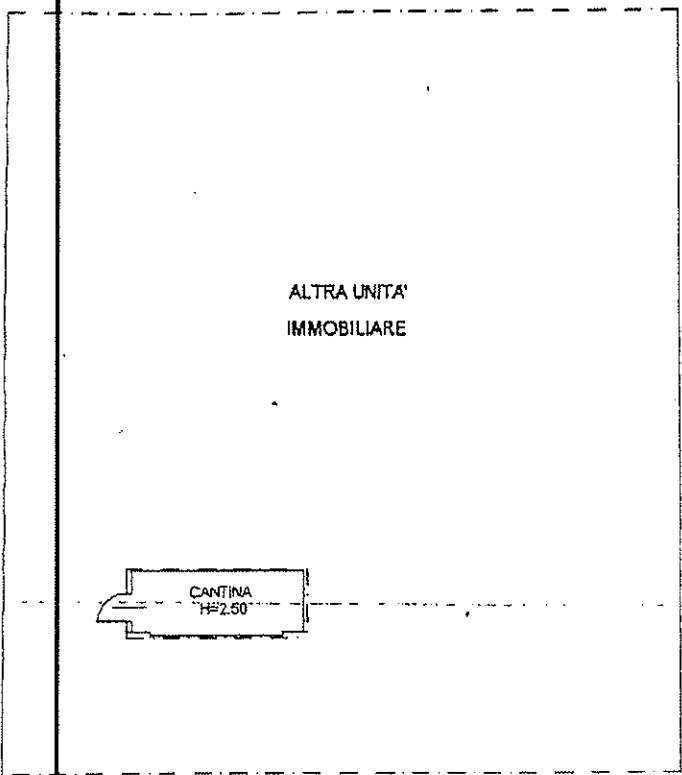
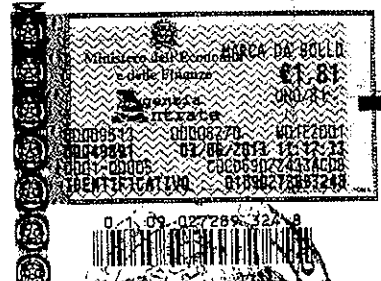

PIANO SEMINTERRATO

ORIENTAMENTO



ELABORATO PLANIMETRICO

Completato da:

Trasmitto all'atto:
Architetti

Prov. Pesaro

N. 232

Agenzia del Territorio
CATASTO FABBRICATI
Ufficio Provinciale di
Pesaro

Comune di Auditore

Sezione: Foglio: 14

Particella: 578

Protocollo n.
Tipo Mappale n.

del
del

Rappresentazione grafica dei subalterni

Scala 1 : 500

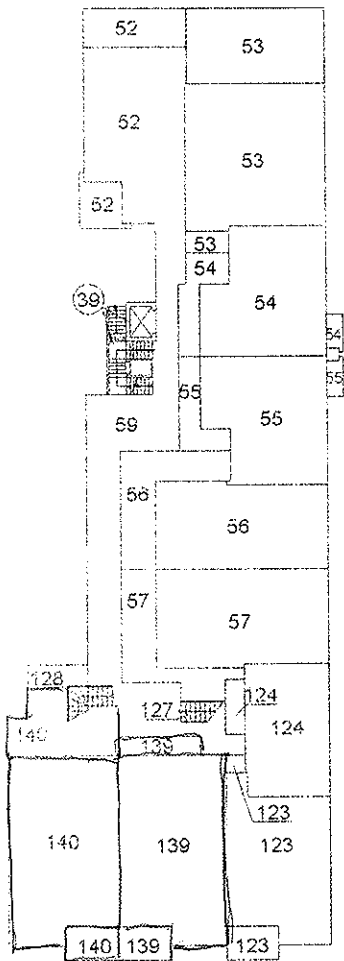

PIANO PRIMO

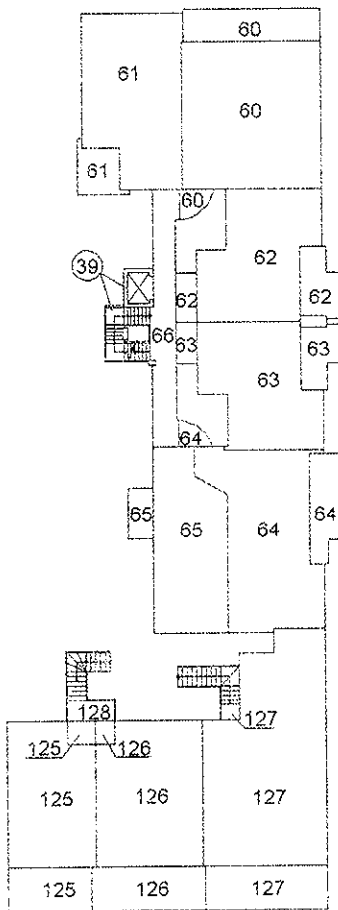

PIANO SECONDO

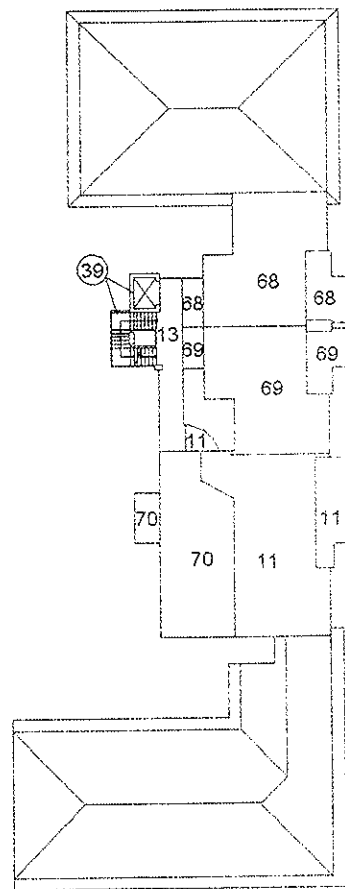

PIANO TERZO



NORD

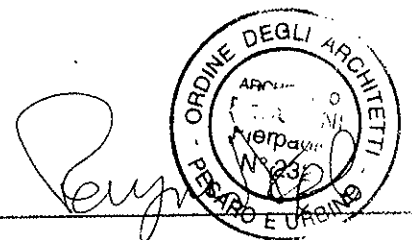

ELABORATO PLANIMETRICO

Compilato da:

iscritto all'albo:
Geometri

Prov. Pesaro

N. 1355

Agenzia del Territorio
CATASTO FABBRICATI
Ufficio Provinciale di
Pesaro

Comune di Auditore

Sezione: Foglio: 14

Particella: 170

Protocollo n. 138855 del 26/11/2002

Tipo Mappale n. 3002

dal 05/07/2002

Dimostrazione grafica dei subalterni

Scala 1 : 500

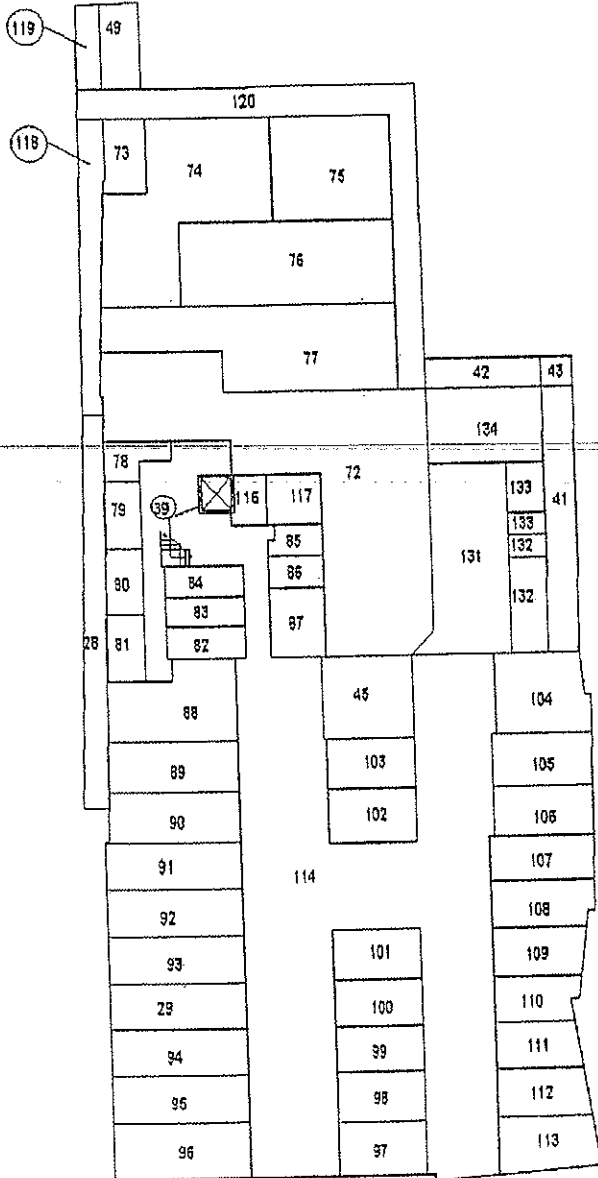

PIANO SEMINTERRATO

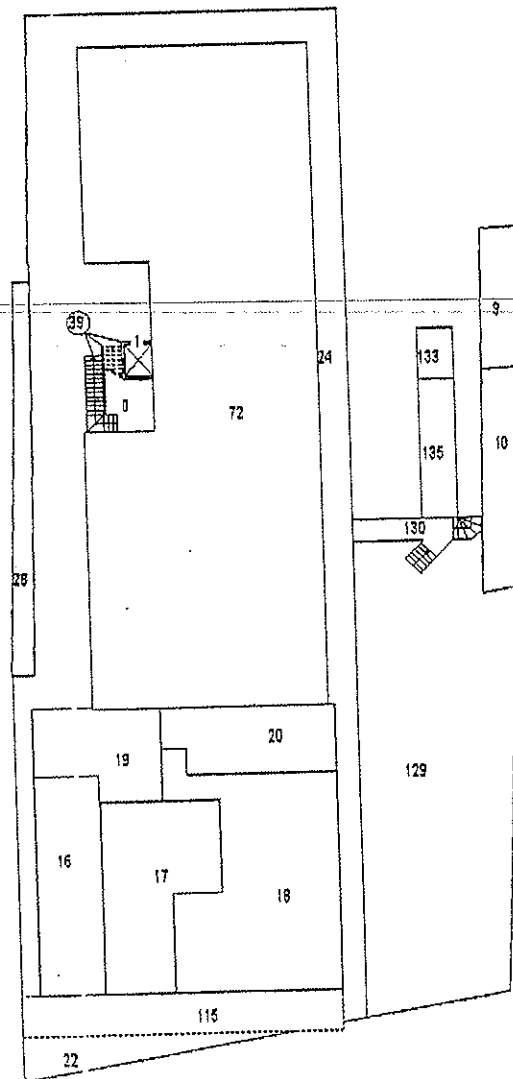

PIANO TERRA

ORIENTAMENTO

