



Scala originale: 1:2000
Dimensione cornice: 776.000 x 552.000 metri

9-Mag-2016 11:52:31
Prot. n. T133035/2016

Comune: BARGE
Foglio: 58

1 Particella: 460

| | | | | |
|--------------------------------------|---------------------------------|-----------------------------|------------------------|------------------------------|
| ELABORATO PLANIMETRICO | Compilato da: Decostanzi Davide | Iscritto all'albo: Geometri | Prov. Cuneo | N. 1974 |
| Comune di Barge | Sezione: | Foglio: 58 | Particella: 257 | Procedura n. 23/03/2010 del |
| Dimostrazione grafica dei subalterni | | | Tipo Mappale n. 316011 | del 03/10/2008 Scala 1 : 500 |

Agenzia del Territorio
CATASTO FABBRICATI
 Ufficio provinciale di Cuneo

Data: 10/05/2016
 Totale schede: 5
 Ultimo piano in area
 Mappa n. T143890 - Richiedente: Telematico
 Formato di acquisizione: A3(297x420) - Formato stampa richiesto: A4(210x297) - Fattore di scala non utilizzabile

PIANTA PIANO PRIMO

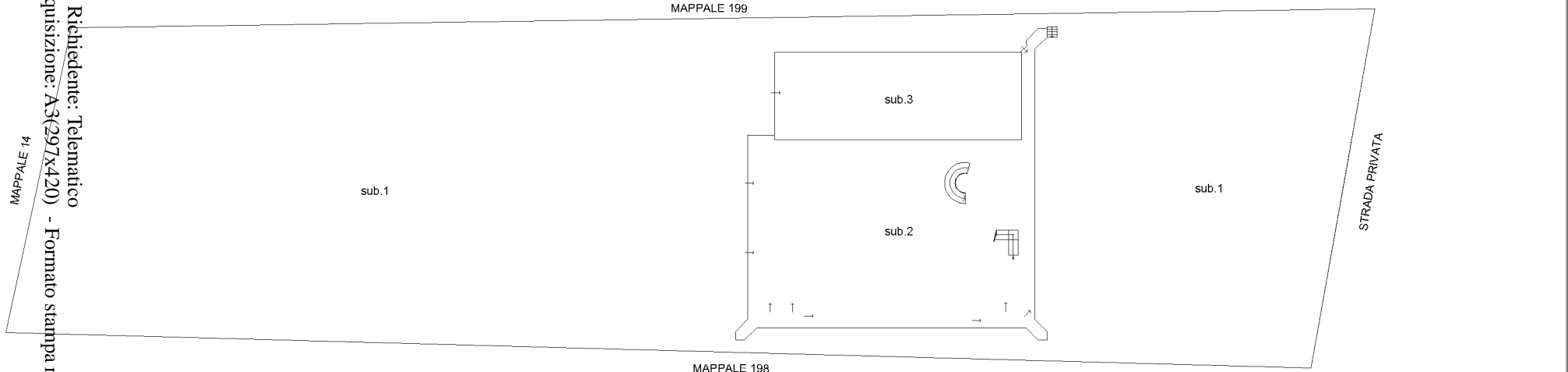

PIANTA PIANO PRIMO

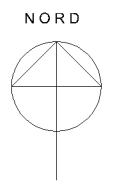
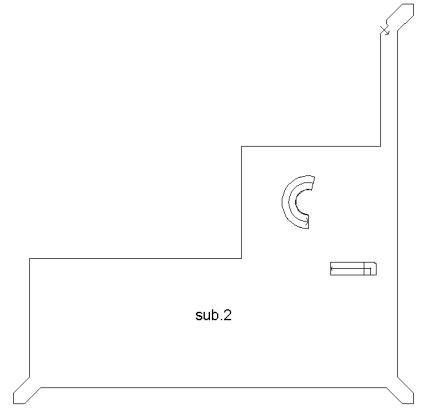

**Agenzia del Territorio
CATASTO FABBRICATI
Ufficio Provinciale di
Cuneo**

Dichiarazione protocollo n. CN0099732 del 23/03/2010

Planimetria di u.i.u. in Comune di Barge

Via Bagnolo

civ. 78/A

Identificativi Catastali:

Sezione:
Foglio: 58
Particella: 257
Subalterno: 2

Compilata da:
Decostanzi Davide
Iscritto all'albo:
Geometri

Prov. Cuneo

N. 1974

Scheda n. 1 Scala 1:200

SCHEDA 1 DI 2 PIANTA PIANO TERRA

Catasto dei Fabbricati - Situazione al 04/05/2016 - Comune di BARGE (A660) - < Foglio: 58 - Particella: 257 - Subalterno: 2 >
VIA BAGNOLO n. 78/A piano: T-1;

10 metri

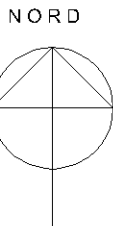
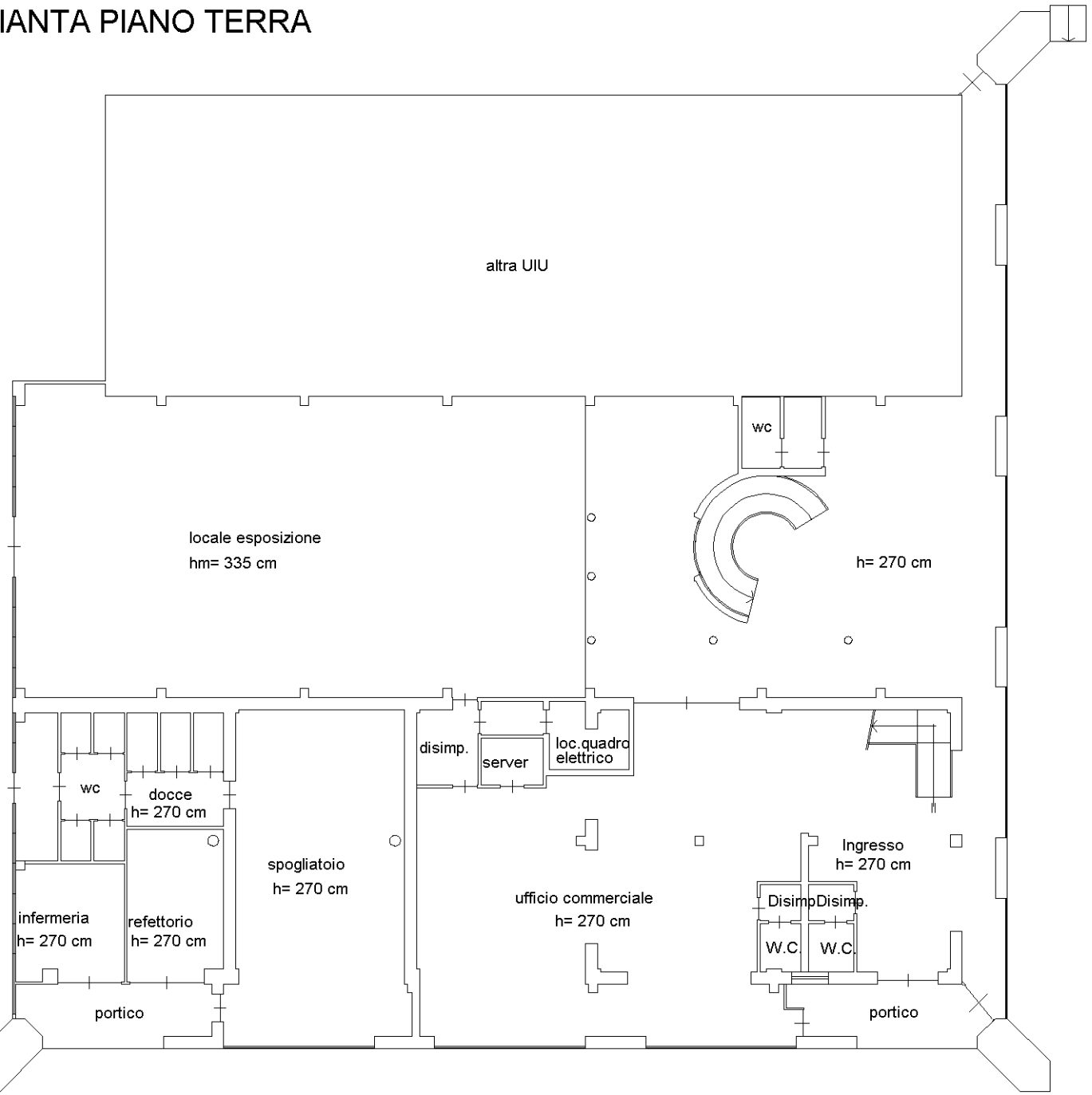

Ultima planimetria in atti

**Agenzia del Territorio
CATASTO FABBRICATI
Ufficio Provinciale di
Cuneo**

Dichiarazione protocollo n. CN0099732 del 23/03/2010

Planimetria di u.i.u. in Comune di Barge

Via Bagnolo

civ. 78/A

Identificativi Catastali:

Sezione:
Foglio: 58
Particella: 257
Subalterno: 2

Compilata da:
Decostanzi Davide
Iscritto all'albo:
Geometri

Prov. Cuneo

N. 1974

Scheda n. 2 Scala 1:200

SCHEDA 2 DI 2 PIANTA PIANO PRIMO

Catasto dei Fabbricati - Situazione al 04/05/2016 - Comune di BARGE (A660) - < Foglio: 58 - Particella: 257 - Subalterno: 2 >
VIA BAGNOLO n. 78/A piano: T-1;

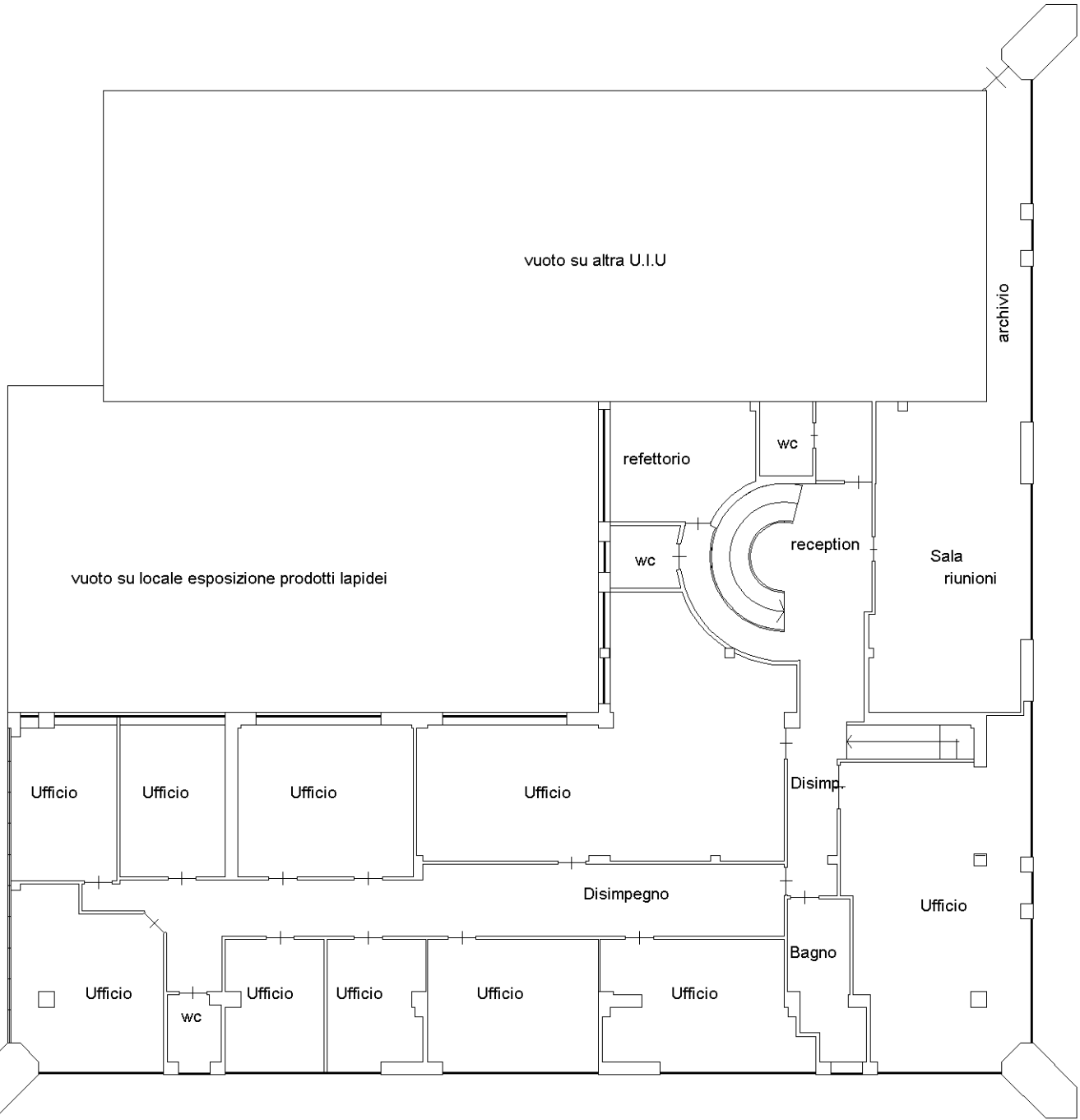

10 metri

NORD

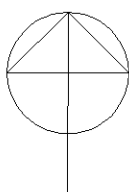

Ultima planimetria in atti

Visura per soggetto

Situazione degli atti informatizzati al 02/05/2016

| | |
|-----------------------------|---|
| Dati della richiesta | Denominazione: [REDACTED] |
| Soggetto individuato | Terreni e Fabbricati siti in tutta la provincia di CUNEO [REDACTED] |

1. Immobili siti nel Comune di BAGNOLO PIEMONTE(Codice A571) - Catasto dei Terreni

| N. | DATI IDENTIFICATIVI | | | DATI DI CLASSAMENTO | | | | | | | ALTRE INFORMAZIONI | | |
|----|---------------------|------------|-----|---------------------|----------------|---|----------------|----|--------|-----------------------|------------------------|--|----------------|
| | Foglio | Particella | Sub | Porz | Qualità Classe | | Superficie(m²) | | Deduz. | Reddito | | Dati derivanti da | Dati ulteriori |
| | | | | | | | ha are ca | | | Dominicale | Agrario | | |
| 1 | 11 | 2 | | - | PRATO | 5 | 27 | 70 | | Euro 1,14 L. 2.216 | Euro 6,44 L. 12.465 | TESTAMENTO PUBBLICO del 18/02/1994 n. 16188.2/1994 in atti dal 15/12/1998 | |
| 2 | 11 | 307 | | - | PRATO | 5 | 09 | 80 | | Euro 0,40 L. 784 | Euro 2,28 L. 4.410 | FRAZIONAMENTO del 24/05/1986 n. 9.1/1986 in atti dal 22/05/1990 ALL. V.5964/87 | |

Totale: Superficie 37,50 Redditi: Dominicale Euro 1,54 Agrario Euro 8,72

Intestazione degli immobili indicati al n. 1

| N. | DATI ANAGRAFICI | CODICE FISCALE | DIRITTI E ONERI REALI |
|-------------------|-----------------|--|-----------------------|
| 1 | [REDACTED] | [REDACTED] | (1) Proprietà per 1/1 |
| DATI DERIVANTI DA | | ISTRUMENTO (ATTO PUBBLICO) del 27/03/2008 Nota presentata con Modello Unico n. 2266.1/2008 in atti dal 17/04/2008 Repertorio n.: 55102 Rogante: CHIANALE ANGELO Sede: TORINO Registrazione: Sede: SCISSIONE | |

Visura per soggetto

Situazione degli atti informatizzati al 02/05/2016

2. Unità Immobiliari site nel Comune di BARGE(Codice A660) - Catasto dei Fabbricati

| N. | DATI IDENTIFICATIVI | | | | DATI DI CLASSAMENTO | | | | | | | ALTRE INFORMAZIONI | |
|----|---------------------|--------|------------|-----|---------------------|---------------|-----------|--------|-------------|-------------------------|-----------------------|--|----------------|
| | Sezione Urbana | Foglio | Particella | Sub | Zona Cens. | Micro Zona | Categoria | Classe | Consistenza | Superficie Catastale | Rendita | Indirizzo Dati derivanti da | Dati ulteriori |
| 1 | | 58 | 457 | | | | D/8 | | | | Euro 10.764,00 | VIA BAGNOLO n. 78/A piano: T; VARIAZIONE NEL CLASSAMENTO del 12/10/2007 n. 39568.1/2007 in atti dal 12/10/2007 (protocollo n. CN0515430) VARIAZIONE DI CLASSAMENTO | Annotazione |

Immibile 1: Annotazione: classamento e rendita non rettificati entro dodici mesi dalla data di iscrizione in atti della dichiarazione (d.m. 701/94)

Intestazione degli immobili indicati al n. 2

| N. | DATI ANAGRAFICI | CODICE FISCALE | DIRITTI E ONERI REALI |
|-------------------|-----------------|---|-----------------------|
| 1 | | | (1) Proprietà per 1/1 |
| DATI DERIVANTI DA | | ISTRUMENTO (ATTO PUBBLICO) del 06/08/2007 Nota presentata con Modello Unico n. 4860.1/2007 in atti dal 13/08/2007 Repertorio n.: 51841 Rogante: CHIANALE ANGELO Sede: TORINO Registrazione: Sede: CONFERIMENTO IN SOCIETA` | |

3. Unità Immobiliari site nel Comune di BARGE(Codice A660) - Catasto dei Fabbricati

| N. | DATI IDENTIFICATIVI | | | | DATI DI CLASSAMENTO | | | | | | | ALTRE INFORMAZIONI | |
|----|---------------------|--------|------------|-----|---------------------|---------------|-----------|--------|--------------------|-----------------------------|----------------------|---|----------------|
| | Sezione Urbana | Foglio | Particella | Sub | Zona Cens. | Micro Zona | Categoria | Classe | Consistenza | Superficie Catastale | Rendita | Indirizzo Dati derivanti da | Dati ulteriori |
| 1 | | 58 | 257 | 2 | | | A/10 | 3 | 32 vani | Totale: 1261 m ² | Euro 3.999,44 | VIA BAGNOLO n. 78/A piano: T-1; Variazione del 09/11/2015 - Inserimento in visura dei dati di superficie. | Annotazione |
| 2 | | 58 | 257 | 3 | | | C/2 | 2 | 253 m ² | Totale: 275 m ² | Euro 235,19 | VIA BAGNOLO n. 78/A piano: T; Variazione del 09/11/2015 - Inserimento in visura dei dati di superficie. | Annotazione |

Visura per soggetto

Situazione degli atti informatizzati al 02/05/2016

Immobilabile 1: Annotazione: classamento e rendita non rettificati entro dodici mesi dalla data di iscrizione in atti della dichiarazione (d.m. 701/94)

Immobilabile 2: Annotazione: classamento e rendita non rettificati entro dodici mesi dalla data di iscrizione in atti della dichiarazione (d.m. 701/94)

Totale: vani 32 m² 253 Rendita: Euro 4.234,63

Intestazione degli immobili indicati al n. 3

| N. | DATI ANAGRAFICI | CODICE FISCALE | DIRITTI E ONERI REALI |
|----|-----------------|----------------|-----------------------|
| 1 | | | (1) Proprietà per 1/1 |

4. Immobili siti nel Comune di BARGE(Codice A660) - Catasto dei Terreni

| N. | DATI IDENTIFICATIVI | | | DATI DI CLASSAMENTO | | | | | | ALTRE INFORMAZIONI | |
|----|---------------------|------------|-----|---------------------|------------------|-----------------------------|--------|-------------------------|------------------------|---|----------------|
| | Foglio | Particella | Sub | Porz | Qualità Classe | Superficie(m ²) | Deduz. | Reddito | | Dati derivanti da | Dati ulteriori |
| | | | | | | ha are ca | | Dominicale | Agrario | | |
| 1 | 58 | 33 | | - | VIGNETO 2 | 19 07 | | Euro 16,74 L. 32.419 | Euro 9,85 L. 19.070 | Impianto meccanografico del 01/08/1977 | |
| 2 | 58 | 34 | | - | BOSCO CEDUO 1 | 01 96 | | Euro 0,61 L. 1.176 | Euro 0,12 L. 235 | Impianto meccanografico del 01/08/1977 | |

Totale: Superficie 21.03 Redditi: Dominicale Euro 17,35 Agrario Euro 9,97

Intestazione degli immobili indicati al n. 4

| N. | DATI ANAGRAFICI | CODICE FISCALE | DIRITTI E ONERI REALI |
|-------------------|-----------------|--|-----------------------|
| 1 | | | (1) Proprietà per 1/1 |
| DATI DERIVANTI DA | | ISTRUMENTO (ATTO PUBBLICO) del 20/11/2007 Nota presentata con Modello Unico n. 6777.1/2007 in atti dal 11/12/2007 Repertorio n.: 47019 Rogante: SILVESTRI TULLIO Sede: SALUZZO Registrazione: Sede: COMPRAVENDITA | |

Visura per soggetto

Situazione degli atti informatizzati al 02/05/2016

5. Immobili siti nel Comune di BARGE(Codice A660) - Catasto dei Terreni

| N. | DATI IDENTIFICATIVI | | | DATI DI CLASSAMENTO | | | | | | | ALTRE INFORMAZIONI | | | |
|----|---------------------|------------|-----|---------------------|----------------|---|----------------|----|--|--------|--------------------|------------|--|----------------|
| | Foglio | Particella | Sub | Porz | Qualità Classe | | Superficie(m²) | | | Deduz. | Reddito | | Dati derivanti da | Dati ulteriori |
| | | | | | | | | | | | Dominicale | Agrario | | |
| | | | | | | | ha are ca | | | | | | | |
| 1 | 58 | 446 | | - | VIGNETO | 2 | 28 | 52 | | | Euro 25,04 | Euro 14,73 | FRAZIONAMENTO del 28/12/2004 n. 382844.1/2004 in atti dal 28/12/2004 (protocollo n. CN0382844) | |
| 2 | 58 | 465 | | - | PRATO IR AR | 4 | 02 | 50 | | | Euro 1,03 | Euro 0,97 | FRAZIONAMENTO del 17/08/2007 n. 395673.1/2007 in atti dal 17/08/2007 (protocollo n. CN0395673) | |

Totale: Superficie 31.02 Redditi: Dominicale Euro 26,07 Agrario Euro 15,70

Intestazione degli immobili indicati al n. 5

| N. | DATI ANAGRAFICI | CODICE FISCALE | DIRITTI E ONERI REALI |
|-------------------|-----------------|---|-----------------------|
| 1 | | | (1) Proprietà per 1/1 |
| DATI DERIVANTI DA | | ISTRUMENTO (ATTO PUBBLICO) del 27/11/2007 Nota presentata con Modello Unico n. 7027.1/2007 in atti dal 19/12/2007 Repertorio n.: 47056 Rogante: SILVESTRI TULLIO Sede: SALUZZO Registrazione: Sede: COMPRAVENDITA | |

6. Immobili siti nel Comune di BARGE(Codice A660) - Catasto dei Terreni

| N. | DATI IDENTIFICATIVI | | | DATI DI CLASSAMENTO | | | | | | | ALTRE INFORMAZIONI | | | |
|----|---------------------|------------|-----|---------------------|----------------|---|----------------|----|--|--------|-------------------------|-------------------------|--|----------------|
| | Foglio | Particella | Sub | Porz | Qualità Classe | | Superficie(m²) | | | Deduz. | Reddito | | Dati derivanti da | Dati ulteriori |
| | | | | | | | | | | | Dominicale | Agrario | | |
| | | | | | | | ha are ca | | | | | | | |
| 1 | 58 | 35 | | - | VIGNETO | 2 | 23 | 40 | | | Euro 20,54 L. 39.780 | Euro 12,09 L. 23.400 | Impianto meccanografico del 01/08/1977 | |
| 2 | 58 | 36 | | - | BOSCO CEDUO | 1 | 01 | 66 | | | Euro 0,51 L. 996 | Euro 0,10 L. 199 | Impianto meccanografico del 01/08/1977 | |

Visura per soggetto

Situazione degli atti informatizzati al 02/05/2016

Totale: Superficie 25.06 Redditi: Dominicale Euro 21,05 Agrario Euro 12,19

Intestazione degli immobili indicati al n. 6

| N. | DATI ANAGRAFICI | CODICE FISCALE | DIRITTI E ONERI REALI |
|-------------------|-----------------|--|-----------------------|
| 1 | | | (1) Proprietà per 1/1 |
| DATI DERIVANTI DA | | ISTRUMENTO (ATTO PUBBLICO) del 17/03/2008 Nota presentata con Modello Unico n. 2011.1/2008 in atti dal 08/04/2008 Repertorio n.: 47378 Rogante: SILVESTRI TULLIO Sede: SALUZZO Registrazione: Sede: COMPRAVENDITA | |

7. Immobili siti nel Comune di BARGE(Codice A660) - Catasto dei Terreni

| N. | DATI IDENTIFICATIVI | | | DATI DI CLASSAMENTO | | | | | | ALTRE INFORMAZIONI | | | |
|----|---------------------|------------|-----|---------------------|----------------|----------------|----|--------|------------|-------------------------|-------------------------|---|--|
| | Foglio | Particella | Sub | Porz | Qualità Classe | Superficie(m²) | | Deduz. | Reddito | | Dati derivanti da | Dati ulteriori | |
| | | | | | | ha are ca | | | Dominicale | Agrario | | | |
| 1 | 57 | 138 | | - | PRATO IRRIG | 2 | 39 | 57 | | Euro 39,85 L. 77.162 | Euro 19,41 L. 37.592 | Impianto meccanografico del 01/08/1977 | |
| 2 | 58 | 8 | | - | SEMIN ARBOR | 4 | 14 | 04 | | Euro 1,81 L. 3.510 | Euro 5,08 L. 9.828 | Impianto meccanografico del 01/08/1977 | |

Totale: Superficie 53.61 Redditi: Dominicale Euro 41,66 Agrario Euro 24,49

Intestazione degli immobili indicati al n. 7

| N. | DATI ANAGRAFICI | CODICE FISCALE | DIRITTI E ONERI REALI |
|-------------------|-----------------|--|-----------------------|
| 1 | | | (1) Proprietà per 1/1 |
| DATI DERIVANTI DA | | ISTRUMENTO (ATTO PUBBLICO) del 27/03/2008 Nota presentata con Modello Unico n. 2266.1/2008 in atti dal 17/04/2008 Repertorio n.: 55102 Rogante: CHIANALE ANGELO Sede: TORINO Registrazione: Sede: SCISSIONE | |

Visura per soggetto

Situazione degli atti informatizzati al 02/05/2016

8. Immobili nel Comune di BARGE(Codice A660) - Catasto dei Terreni

| N. | DATI IDENTIFICATIVI | | | DATI DI CLASSAMENTO | | | | | | | | ALTRE INFORMAZIONI | |
|----|---------------------|------------|-----|---------------------|----------------|-----------|----------------|----|--------|-------------------------|-------------------------|--|---------------------|
| | Foglio | Particella | Sub | Porz | Qualità Classe | | Superficie(m²) | | Deduz. | Reddito | | Dati derivanti da | Dati ulteriori |
| | | | | | | | | | | Dominicale | Agrario | | |
| | | | | | | ha are ca | | | | | | | |
| 1 | 58 | 9 | | - | PRATO IRRIG | 3 | 18 | 74 | | Euro 13,07 L. 25.299 | Euro 8,23 L. 15.929 | Impianto meccanografico del 01/08/1977 | |
| 2 | 58 | 10 | | - | PRATO IR AR | 4 | 06 | 30 | | Euro 2,60 L. 5.040 | Euro 2,44 L. 4.725 | FRAZIONAMENTO del 16/03/1988 n. 20.1/1988 in atti dal 17/08/1989 | |
| 3 | 58 | 12 | | - | SEMIN ARBOR | 3 | 52 | 80 | | Euro 21,82 L. 42.240 | Euro 23,18 L. 44.880 | Impianto meccanografico del 01/08/1977 | |
| 4 | 58 | 13 | | - | PRATO IRRIG | 3 | 06 | 09 | | Euro 4,25 L. 8.222 | Euro 2,67 L. 5.177 | Impianto meccanografico del 01/08/1977 | |
| 5 | 58 | 14 | | - | PRATO IR AR | 4 | 83 | 34 | | Euro 34,43 L. 66.672 | Euro 32,28 L. 62.505 | Impianto meccanografico del 01/08/1977 | |
| 6 | 58 | 41 | | - | SEMIN ARBOR | 3 | 07 | 84 | | Euro 3,24 L. 6.272 | Euro 3,44 L. 6.664 | Impianto meccanografico del 01/08/1977 | |
| 7 | 58 | 42 | | - | SEMINAT IVO | 1 | 14 | 83 | | Euro 12,64 L. 24.470 | Euro 8,04 L. 15.572 | DENUNZIA (NEI PASSAGGI PER CAUSA DI MORTE) del 08/05/1992 n. 190390.1/2001 in atti dal 16/07/2001 (protocollo n. 216095) SUCC INTEGRATIVA FORNERO CRISTINA | Riserve |
| 8 | 58 | 43 | | - | PRATO | 3 | 04 | 58 | | Euro 2,13 L. 4.122 | Euro 1,89 L. 3.664 | DENUNZIA (NEI PASSAGGI PER CAUSA DI MORTE) del 08/05/1992 n. 190390.1/2001 in atti dal 16/07/2001 (protocollo n. 216095) SUCC INTEGRATIVA FORNERO CRISTINA | Riserve |
| 9 | 58 | 44 | | - | VIGNETO | 2 | 25 | 37 | | Euro 22,27 L. 43.129 | Euro 13,10 L. 25.370 | Impianto meccanografico del 01/08/1977 | |
| 10 | 58 | 45 | | - | FRUTTETO | 2 | 07 | 36 | | Euro 19,01 L. 36.800 | Euro 7,60 L. 14.720 | Impianto meccanografico del 01/08/1977 | |
| 11 | 58 | 202 | | - | SEMIN ARBOR | 3 | 15 | 30 | | Euro 6,32 L. 12.240 | Euro 6,72 L. 13.005 | Impianto meccanografico del 01/08/1977 | |
| 12 | 58 | 207 | | - | SEMIN ARBOR | 4 | 02 | 95 | | Euro 0,38 L. 738 | Euro 1,07 L. 2.065 | DENUNZIA (NEI PASSAGGI PER CAUSA DI MORTE) del 08/05/1992 n. 190390.1/2001 in atti dal 16/07/2001 (protocollo n. 216095) SUCC INTEGRATIVA FORNERO CRISTINA | Riserve Annotazione |

Visura per soggetto

Situazione degli atti informatizzati al 02/05/2016

| | | | | | | | | | | | |
|----|----|-----|---|-------------|---|----|----|-------------------------|------------------------|---|---------------------|
| 13 | 58 | 219 | - | SEMINAT IVO | 3 | 31 | 50 | Euro 13,01 | Euro 13,83 | Tabella di variazione del 12/12/2007 n. 188059.1/2007 in atti dal 12/12/2007 (protocollo n. CN0596020) TRASMISSIONE DATI AGEA AI SENSI DEL DL 3.10.2006 N.262 | Annotazione |
| 14 | 58 | 274 | - | SEMIN ARBOR | 3 | 07 | 83 | Euro 3,24 L. 6.264 | Euro 3,44 L. 6.656 | FRAZIONAMENTO del 30/11/1978 n. 95481 in atti dal 12/01/1988 GIANCARLO ORTALI | |
| 15 | 58 | 303 | - | FRUTTETO | 1 | 08 | 00 | Euro 22,72 L. 44.000 | Euro 8,68 L. 16.800 | FRAZIONAMENTO del 16/03/1988 n. 20.1/1988 in atti dal 17/08/1989 | |
| 16 | 58 | 305 | - | SEMINAT IVO | 1 | 07 | 90 | Euro 6,73 L. 13.035 | Euro 4,28 L. 8.295 | DENUNZIA (NEI PASSAGGI PER CAUSA DI MORTE) del 08/05/1992 n. 190390.1/2001 in atti dal 16/07/2001 (protocollo n. 216095) SUCC INTEGRATIVA FORNERO CRISTINA | Riserve Annotazione |
| 17 | 58 | 307 | - | PRATO IR AR | 4 | 04 | 10 | Euro 1,69 L. 3.280 | Euro 1,59 L. 3.075 | FRAZIONAMENTO del 16/03/1988 n. 20.1/1988 in atti dal 17/08/1989 | |
| 18 | 58 | 309 | - | PRATO IR AR | 3 | 14 | 30 | Euro 9,97 L. 19.305 | Euro 7,02 L. 13.585 | ISTRUMENTO (ATTO PUBBLICO) del 10/04/1999 n. 6192.1/1999 in atti dal 17/05/1999 | Annotazione |
| 19 | 58 | 311 | - | VIGNETO | 2 | 18 | 60 | Euro 16,33 L. 31.620 | Euro 9,61 L. 18.600 | FRAZIONAMENTO del 16/03/1988 n. 20.1/1988 in atti dal 17/08/1989 | |
| 20 | 58 | 313 | - | BOSCO CEDUO | 1 | 00 | 65 | Euro 0,20 L. 390 | Euro 0,04 L. 78 | FRAZIONAMENTO del 16/03/1988 n. 20.1/1988 in atti dal 17/08/1989 | |
| 21 | 58 | 455 | - | SEMINAT IVO | 3 | 22 | 60 | Euro 9,34 | Euro 9,92 | FRAZIONAMENTO del 02/08/2005 n. 232265.1/2005 in atti dal 02/08/2005 (protocollo n. CN0232265) | |
| 22 | 58 | 458 | - | SEMINAT IVO | 1 | 45 | 06 | Euro 38,40 | Euro 24,44 | FRAZIONAMENTO del 22/05/2006 n. 112894.1/2006 in atti dal 22/05/2006 (protocollo n. CN0112894) | Riserve |
| 23 | 58 | 460 | - | PRATO IR AR | 3 | 58 | 19 | Euro 40,57 | Euro 28,55 | FRAZIONAMENTO del 22/05/2006 n. 112894.1/2006 in atti dal 22/05/2006 (protocollo n. CN0112894) | |
| 24 | 58 | 462 | - | VIGNETO | 3 | 11 | 86 | Euro 8,27 | Euro 4,90 | FRAZIONAMENTO del 22/05/2006 n. 112894.1/2006 in atti dal 22/05/2006 (protocollo n. CN0112894) | |

Visura per soggetto

Situazione degli atti informatizzati al 02/05/2016

Immobile 7: Riserve: 1 Atti passaggi intermedi non esistenti

Immobile 8: Riserve: 1 Atti passaggi intermedi non esistenti

Immobile 12: Riserve: 1 Atti passaggi intermedi non esistenti

Annotazione: passaggi intermedi da esaminare

Immobile 13: Annotazione: variazione colturale eseguita ai sensi del dl 3.10.2006 n. 262, convertito con modificazioni nella legge 24.11.2006 n. 286 (anno 2007) - qualità dichiarata o parificata a coltura presente nel quadro tariffario del comune

Immobile 16: Riserve: 1 Atti passaggi intermedi non esistenti

Annotazione: passaggi intermedi da esaminare

Immobile 18: Annotazione: passaggi intermedi da esaminare

Immobile 22: Riserve: 1 Atti passaggi intermedi non esistenti

Totale: Superficie 04.76.09 Redditi: Dominicale Euro 312,63 Agrario Euro 226,96

Intestazione degli immobili indicati al n. 8

| N. | DATI ANAGRAFICI | CODICE FISCALE | DIRITTI E ONERI REALI |
|-------------------|-----------------|--|-----------------------|
| 1 | | | (1) Proprietà per 1/1 |
| DATI DERIVANTI DA | | ISTRUMENTO (ATTO PUBBLICO) del 27/03/2008 Nota presentata con Modello Unico n. 2266.1/2008 in atti dal 17/04/2008 Repertorio n.: 55102 Rogante: CHIANALE ANGELO Sede: TORINO Registrazione: Sede: SCISSIONE | |

9. Immobili siti nel Comune di BARGE(Codice A660) - Catasto dei Terreni

| N. | DATI IDENTIFICATIVI | | | DATI DI CLASSAMENTO | | | | | | ALTRE INFORMAZIONI | | | |
|----|---------------------|------------|-----|---------------------|----------------|---|----------------|----|--------|--------------------|-----------|---|----------------|
| | Foglio | Particella | Sub | Porz | Qualità Classe | | Superficie(m²) | | Deduz. | Reddito | | Dati derivanti da | Dati ulteriori |
| | | | | | | | ha are ca | | | Dominicale | Agrario | | |
| 1 | 58 | 490 | | - | FRUTTETO | 1 | 02 | 61 | | Euro 7,41 | Euro 2,83 | FRAZIONAMENTO del 19/03/2008 n. 82141.1/2008 in atti dal 19/03/2008 (protocollo n. CN0082141) | |

Visura per soggetto

Situazione degli atti informatizzati al 02/05/2016

Intestazione degli immobili indicati al n. 9

| N. | DATI ANAGRAFICI | CODICE FISCALE | DIRITTI E ONERI REALI |
|-------------------|--|----------------|------------------------|
| 1 | | | (1) Proprieta` per 1/1 |
| DATI DERIVANTI DA | ISTRUMENTO (ATTO PUBBLICO) del 08/04/2008 Nota presentata con Modello Unico n. 2466.1/2008 in atti dal 29/04/2008 Repertorio n.: 47447 Rogante: SILVESTRI TULLIO Sede: SALUZZO Registrazione: Sede: COMPRAVENDITA | | |

Totale Generale: vani 32 m² 253 Rendita: Euro 14.998,63

Totale Generale: Superficie 06.46.92 Redditi: Dominicale Euro 427,71 Agrario Euro 300,86

Unità immobiliari n. 38

Tributi erariali: Euro 3,60

Visura telematica

* Codice Fiscale Validato in Anagrafe Tributaria

STRALCIO DI PIANO REGOLATORE GENERALE DEL COMUNE DI BARGE

