

LOTTO 5

ALLEGATO

- Estratto di mappa catastale.



N=21800

E=-37700

1 Particella: 2249

Comune: CENTO
Foglio: 49 All: B

Scala originale: 1:1000
Dimensione cornice: 267.000 x 189.000 metri

6-Mag-2019 13:30:27
Prot. n. T182861/2019

LOTTO 5

ALLEGATO

- Elaborato planimetrico,
- Elenco subalterni.

ELABORATO PLANIMETRICO		Compilato da: Ferioli Arrigo	Iscritto all'albo: Geometri	Prov. Ferrara	N. 1370
Comune di Cento	Sezione:	Foglio: 49	Particella: 2249	Protocollo n. FE0103670	del 11/05/2010
Dimostrazione grafica dei subalterni			Tipo Mappale n.	del	Scala 1 : 500

Agenzia del Territorio
CATASTO FABBRICATI
 Ufficio provinciale di Ferrara

Data: 06/05/2019 - n. 175393 - Richiedente: Telematico
 Totale schede: 1 - Formato di acquisizione: A3(297x420) - Formato stampa richiesto: A3(297x420) - Fattore di scala non utilizzabile
 Ultima planimetria in atti

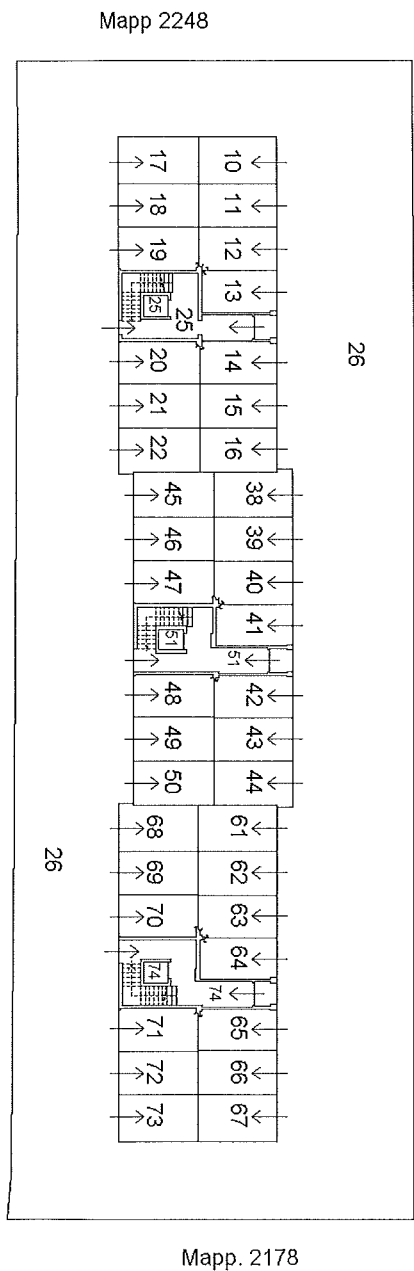

Mapp. 2246 Mapp. 2244 Mapp. 2242 Mapp. 2240

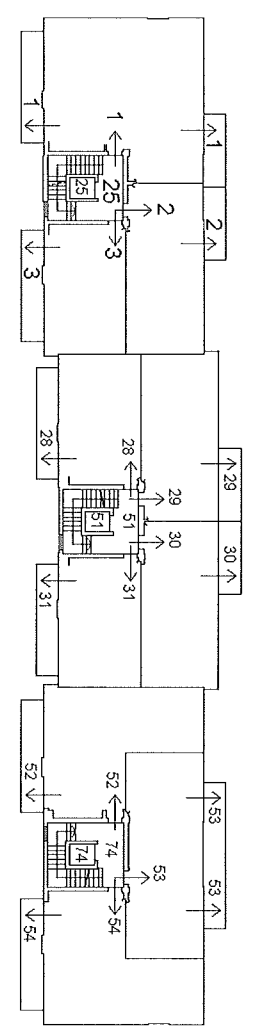

PIANO TERRA

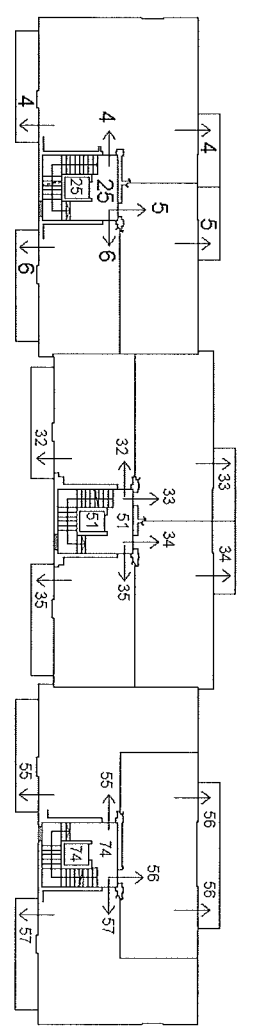

PIANO SECONDO

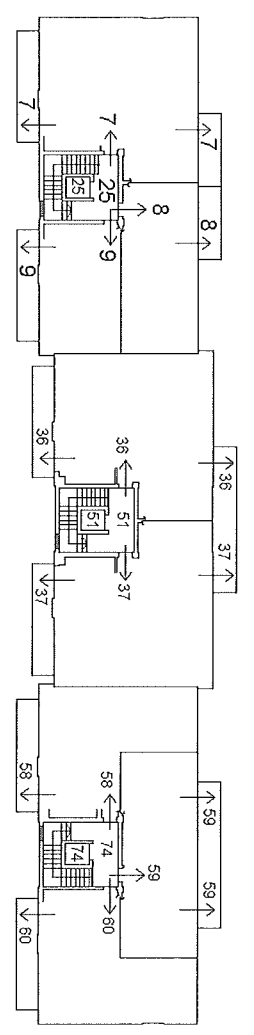

PIANO TERZO



Direzione Provinciale di Ferrara
 Ufficio Provinciale - Territorio
 Servizi Catastali
 Comune di: CENTO
 Elenco Subalterni

ACCERTAMENTO DELLA PROPRIETA IMMOBILIARE URBANA
 ELENCO DEI SUBALTERNI ASSEGNATI

Comune	Sezione	Foglio	Particella	Tipo mappale		del:
CENTO		49	2249			
Sub	UBICAZIONE via/piazza	n°civ	Piani	Scala	Int.	DESCRIZIONE
1	via alessandro scarlatti	8	1			ABITAZIONE DI TIPO ECONOMICO
2	via alessandro scarlatti	8	1			ABITAZIONE DI TIPO ECONOMICO
3	via alessandro scarlatti	8	1			ABITAZIONE DI TIPO ECONOMICO
4	via alessandro scarlatti	8	2			ABITAZIONE DI TIPO ECONOMICO
5	via alessandro scarlatti	8	2			ABITAZIONE DI TIPO ECONOMICO
6	via alessandro scarlatti	8	2			ABITAZIONE DI TIPO ECONOMICO
7	via alessandro scarlatti	8	3			ABITAZIONE DI TIPO ECONOMICO
8	via alessandro scarlatti	8	3			ABITAZIONE DI TIPO ECONOMICO
9	via alessandro scarlatti	8	3			ABITAZIONE DI TIPO ECONOMICO
10	via alessandro scarlatti		T			AUTORIMESSA
11	via alessandro scarlatti		T			AUTORIMESSA
12	via alessandro scarlatti		T			AUTORIMESSA
13	via alessandro scarlatti		T			AUTORIMESSA
14	via alessandro scarlatti		T			AUTORIMESSA
15	via alessandro scarlatti		T			AUTORIMESSE
16	via alessandro scarlatti		T			AUTORIMESSE
17	via alessandro scarlatti		T			AUTORIMESSA
18	via alessandro scarlatti		T			AUTORIMESSA
19	via alessandro scarlatti		T			AUTORIMESSA
20	via alessandro scarlatti		T			AUTORIMESSA
21	via alessandro scarlatti		T			AUTORIMESSA
22	via alessandro scarlatti		T			AUTORIMESSA
23						SOPPRESSO
24						SOPPRESSO
25	via alessandro scarlatti		T-1 2-3			B. C. N. C. ANDRONE, ASCENSORE E VANO SCALA COMUNE AL MAPP.2249 SUB. DAL 1 AL 9
26	via alessandro scarlatti		T			B. C. N. C. CORSELLO PEDONALE E CARRABILE COMUNE AL MAPPALE 2249 SUB. DAL 1 AL 22 DAL SUB.28 AL 50 E DAL SUB.52 AL 73
27	via alessandro scarlatti		T			SOPPRESSA
28	via alessandro scarlatti	10	1			ABITAZIONE DI TIPO ECONOMICO
29	via alessandro scarlatti	10	1			ABITAZIONE DI TIPO ECONOMICO
30	via alessandro scarlatti	10	1			ABITAZIONE DI TIPO ECONOMICO
31	via alessandro scarlatti	10	1			ABITAZIONE DI TIPO ECONOMICO
32	via alessandro scarlatti	10	2			ABITAZIONE DI TIPO ECONOMICO
33	via alessandro scarlatti	10	2			ABITAZIONE DI TIPO ECONOMICO
34	via alessandro scarlatti	10	2			ABITAZIONE DI TIPO ECONOMICO
35	via alessandro scarlatti	10	2			ABITAZIONE DI TIPO ECONOMICO
36	via alessandro scarlatti	10	3			ABITAZIONE DI TIPO ECONOMICO
37	via alessandro scarlatti	10	3			ABITAZIONE DI TIPO ECONOMICO
38	via alessandro scarlatti		T			AUTORIMESSA
39	via alessandro scarlatti		T			AUTORIMESSA
40	via alessandro scarlatti		T			AUTORIMESSA
41	via alessandro scarlatti		T			AUTORIMESSA
42	via alessandro scarlatti		T			AUTORIMESSA
43	via alessandro scarlatti		T			AUTORIMESSA
44	via alessandro scarlatti		T			AUTORIMESSA
45	via alessandro scarlatti		T			AUTORIMESSA
46	via alessandro scarlatti		T			AUTORIMESSA
47	via alessandro scarlatti		T			AUTORIMESSA
48	via alessandro scarlatti		T			AUTORIMESSA
49	via alessandro scarlatti		T			AUTORIMESSA
50	via alessandro scarlatti		T			AUTORIMESSA
51	via alessandro scarlatti	10	T-1 2-3			B. C. N. C. ANDRONE, ASCENSORE E VANO SCALA COMUNE AL MAPP.2249 SUB. DAL 28 AL 37
52	via alessandro scarlatti	12	1			ABITAZIONE DI TIPO ECONOMICO
53	via alessandro scarlatti	12	1			ABITAZIONE DI TIPO ECONOMICO
54	via alessandro scarlatti	12	1			ABITAZIONE DI TIPO ECONOMICO
55	via alessandro scarlatti	12	2			ABITAZIONE DI TIPO ECONOMICO
56	via alessandro scarlatti	12	2			ABITAZIONE DI TIPO ECONOMICO
57	via alessandro scarlatti	12	2			ABITAZIONE DI TIPO ECONOMICO

Direzione Provinciale di Ferrara
 Ufficio Provinciale - Territorio
 Servizi Catastali
 Comune di: CENTO
 Elenco Subalterni

ACCERTAMENTO DELLA PROPRIETA IMMOBILIARE URBANA
 ELENCO DEI SUBALTERNI ASSEGNATI

Comune	Sezione		Foglio	Particella		Tipo mappale	del:
CENTO			49	2249			
Sub	UBICAZIONE via/piazza	n° civ	Piani	Scala	Int.	DESCRIZIONE	
58	via alessandro scarlatti	12	3			ABITAZIONE DI TIPO ECONOMICO	
59	via alessandro scarlatti	12	3			ABITAZIONE DI TIPO ECONOMICO	
60	via alessandro scarlatti	12	3			ABITAZIONE DI TIPO ECONOMICO	
61	via alessandro scarlatti		T			AUTORIMESSA	
62	via alessandro scarlatti		T			AUTORIMESSA	
63	via alessandro scarlatti		T			AUTORIMESSA	
64	via alessandro scarlatti		T			AUTORIMESSA	
65	via alessandro scarlatti		T			AUTORIMESSA	
66	via alessandro scarlatti		T			AUTORIMESSA	
67	via alessandro scarlatti		T			AUTORIMESSA	
68	via alessandro scarlatti		T			AUTORIMESSA	
69	via alessandro scarlatti		T			AUTORIMESSA	
70	via alessandro scarlatti		T			AUTORIMESSA	
71	via alessandro scarlatti		T			AUTORIMESSA	
72	via alessandro scarlatti		T			AUTORIMESSA	
73	via alessandro scarlatti		T			AUTORIMESSA	
74	via alessandro scarlatti		T-1 2-3			B. C. N. C. ANDRONE, ASCENSORE E VANO SCALE COMUNE AL MAPP.2249 SUB. DAL 52 AL 60	

Unità immobiliari n. 74

Tributi erariali: 0,00

Visura telematica

LOTTO 5.4

ALLEGATO

- Planimetrie catastali.

**Agenzia del Territorio
CATASTO FABBRICATI
Ufficio Provinciale di
Ferrara**

Dichiarazione protocollo n. FE0103671 del 11/05/2010	
Planimetria di u.i.u. in Comune di Cento	
Via Alessandro Scarlatti	civ. 10
Identificativi Catastali:	
Sezione:	Compilata da: Ferioli Arrigo
Foglio: 49	Iscritto all'albo: Geometri
Particella: 2249	Prov. Ferrara
Subalterno: 36	N. 1370

Scheda n. 1 Scala 1:200

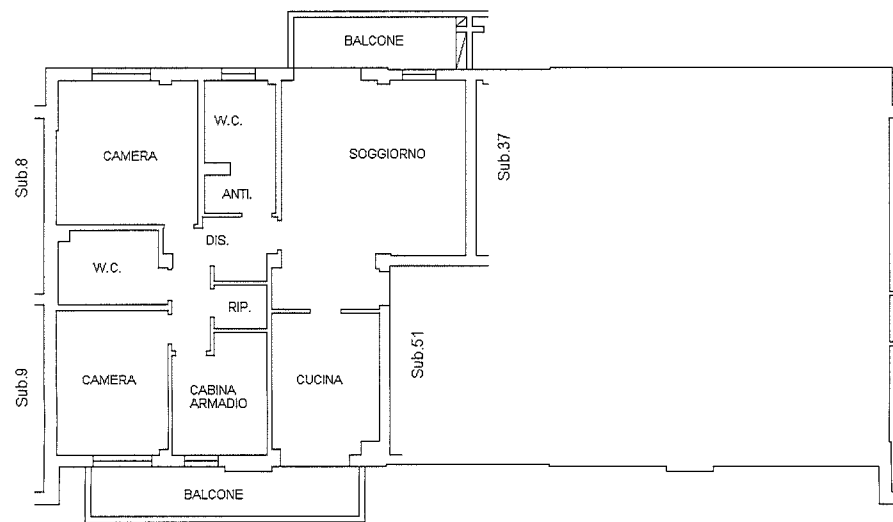

**PIANO TERZO
H=2.70 m**

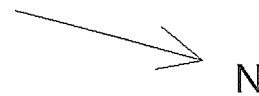

input 01

Catasto dei Fabbricati - Situazione al 06/05/2019 - Comune di CENTO (C469) - < Foglio: 49 - Particella: 2249 - Subalterno: 36 >
VIA ALESSANDRO SCARLATTI n. 10 piano: 3.

