

N=5065200

E=1556700



1 Particella: 1118

16-Mar-2015 11:17  
Prot. n. T101442/2015

Scala originale: 1:1000  
Dimensione cornice: 388.000 x 276.000 metri

Comune: ALZANO LOMBARDO/A  
Foglio: 104 Svi: A

**Agenzia del Territorio  
CATASTO FABBRICATI  
Ufficio Provinciale di  
Bergamo**

Dichiarazione protocollo n. BG0010554 del 17/01/2005

Planimetria di u.i.u. in Comune di Alzano Lombardo

Via Provinciale

civ. SN

Identificativi Catastali:

Sezione: AM

Foglio: 4

Particella: 1118

Subalterno: 723

Compilata da:

Curnis Dolfo

Iscritto all'albo:

Geometri

Prov. Bergamo

N. 3086

Scheda n. 1

Scala 1:200

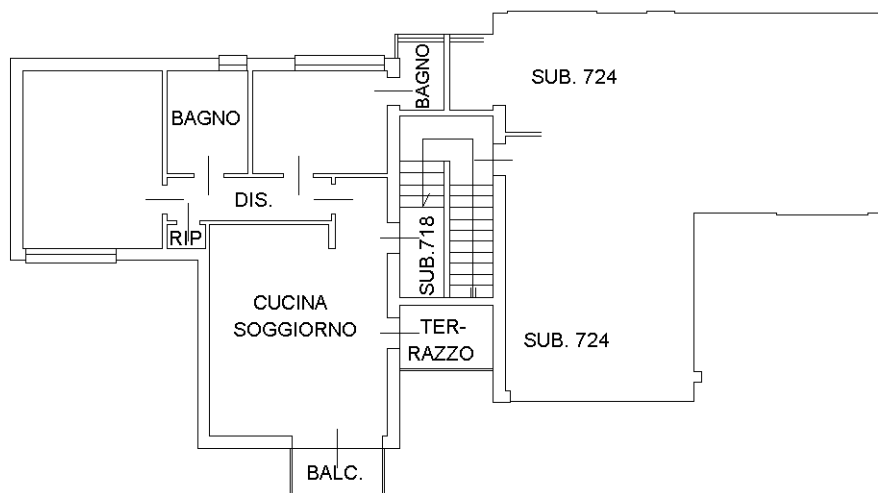

PIANO SECONDO

H=2.99

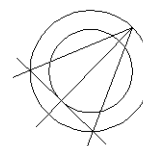

Catasto dei Fabbricati - Situazione al 11/12/2014 - Comune di ALZANO LOMBARDO (A246) - < Sez. Urb.: AM - Foglio: 4 - Particella: 1118 - Subalterno: 723 >  
VIA PROVINCIALE n. SN piano: 2;

10 metri

Ultima planimetria in atti

**Agenzia del Territorio  
CATASTO FABBRICATI  
Ufficio Provinciale di  
Bergamo**

Dichiarazione protocollo n. BG0010554 del 17/01/2005

Planimetria di u.i.u. in Comune di Alzano Lombardo

Via Provinciale

civ. SN

Identificativi Catastali:

Sezione: AM

Foglio: 4

Particella: 1118

Subalterno: 727

Compilata da:

Curnis Dolfo

Iscritto all'albo:

Geometri

Prov. Bergamo

N. 3086

Scheda n. 1

Scala 1:200

Catasto dei Fabbricati - Situazione al 11/12/2014 - Comune di ALZANO LOMBARDO (A246) - < Sez. Urb.: AM - Foglio: 4 - Particella: 1118 - Subalterno: 727 >  
VIA PROVINCIALE n. SN piano: S1;

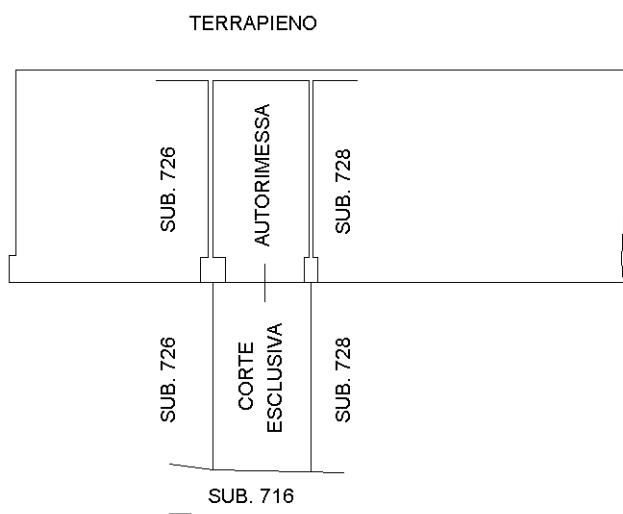

PIANO SEMINTERRATO  
H=2.45

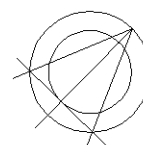

Ultima planimetria in atti

10 metri