

MODULARIO
F. - ng. rend. - 497



MINISTERO DELLE FINANZE
DIREZIONE GENERALE DEL CATASTO E DEI SERVIZI TECNICI ERARIALI

MOD. B (Nuovo Catasto Edilizio Urbano)

Lire
50

NUOVO CATASTO EDILIZIO URBANO

(R. DECRETO-LEGGE 13 APRILE 1939, N. 652)

Planimetria dell'immobile situato nel Comune di SCILLA Via CONTRADA IERACARI

Ditta: [redacted]

Allegata alla dichiarazione presentata all'Ufficio Tecnico Erariale di RESSIO CALABRIA

FABBRICATO "B"
PIANO TERRENO
GARAGE N° 5

h. = mt. 2.70

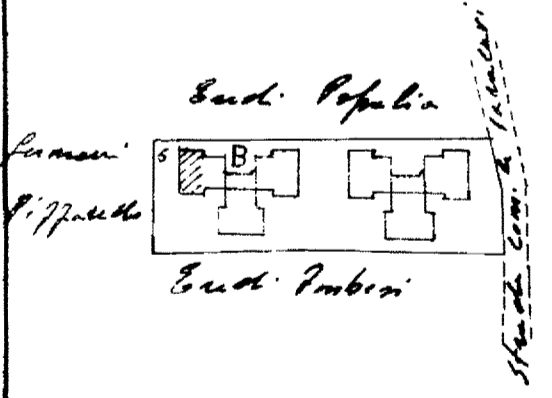
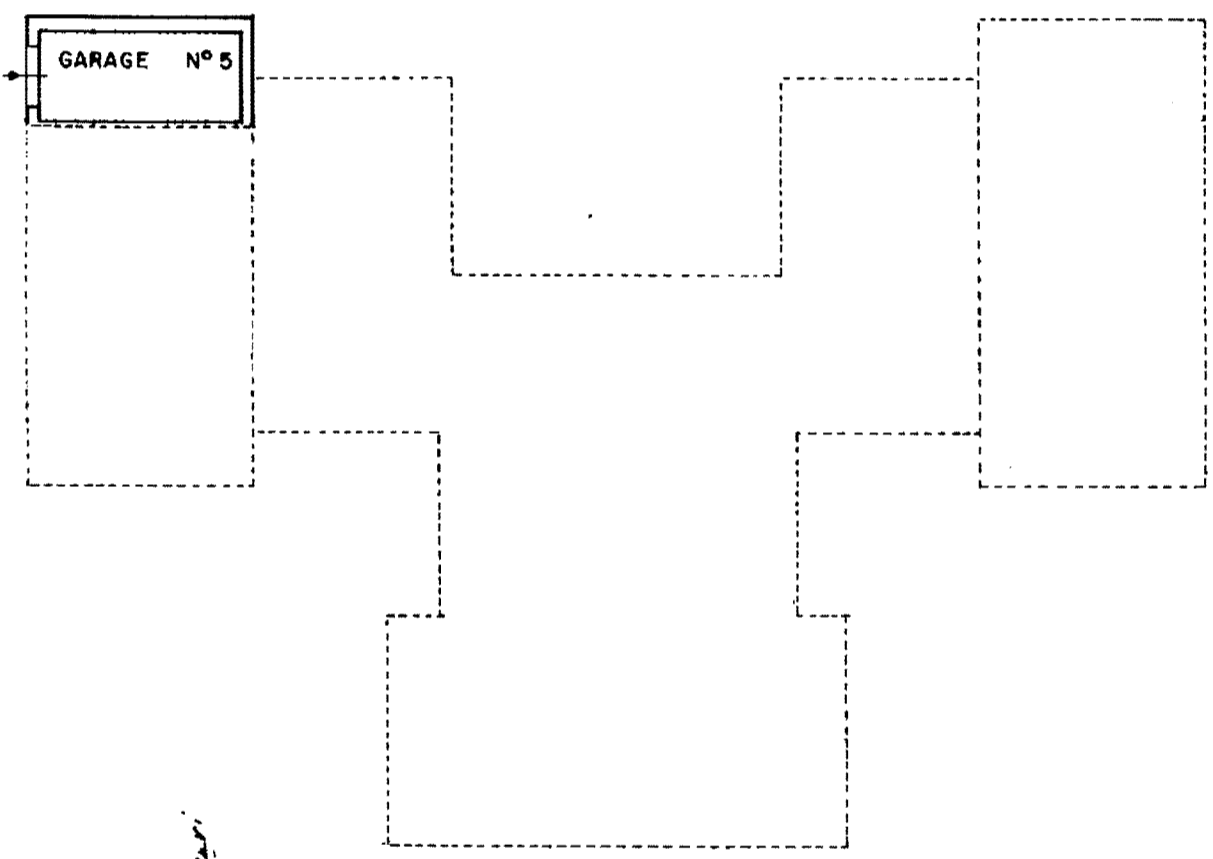

ORIENTAMENTO

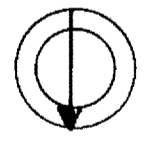

SCALA DI 1. 200

Catasto dei Fabbricati - Situazione al 14/11/2019 - Comune di SCILLA (1537) - Foglio 9 Particella 1422 - Subalterno 6
VIA IERACARI piano: 1 scala: B;

SPAZIO RISERVATO PER LE ANNOTAZIONI D'UFFICIO

DATA
PROT. N°

F. 9/1132
2ed/6

Compilata dall'ING. ANTONIO
(Titolo, nome e cognome del tecnico)
CARATOZZOLO

Iscritto all'Albo degli Ingegneri
della Provincia di RESSIO CALABRIA

20 OTTOBRE 1984

Antonio Caratozzolo



MODULARIO
F. - rig. rend. - 497



MINISTERO DELLE FINANZE
DIREZIONE GENERALE DEL CATASTO E DEI SERVIZI TECNICI ERARIALI

MOD. B (Nuovo Catasto Edilizio Urbano)

Lire
100

NUOVO CATASTO EDILIZIO URBANO

(R. DECRETO-LEGGE 13 APRILE 1939, N. 652)

Planimetria dell'immobile situato nel Comune di SCILLA Via CONTRADA IERACARI

Ditta : [REDACTED]

Allegata alla dichiarazione presentata all'Ufficio Tecnico Erariale di RESSIO CALABRIA
C.C.

FABBRICATO "B"
PIANO TERZO
ALLOGGIO N° 8

h. = mt. 2.80

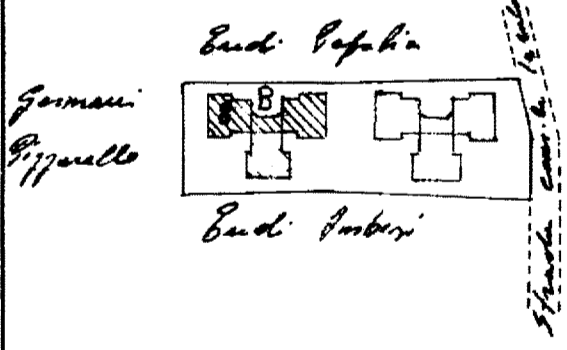
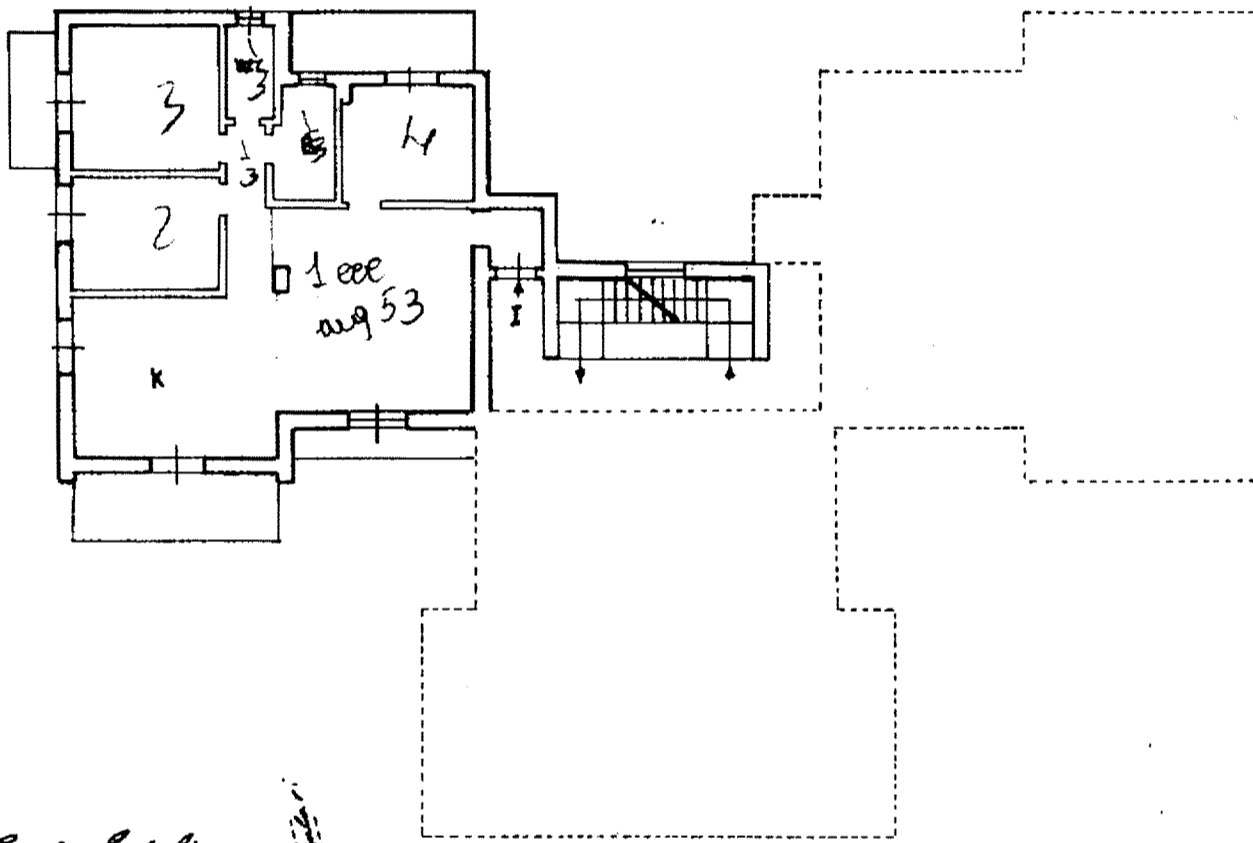

Catasto dei Fabbricati - Situazione al 14/11/2019 - Comune di SCILLA (I537) - < Foglio: 9 Particella: 1432 - Subalterno 18 >
VIA IERACARI piano: 3 interno: 8 scala: B;

ORIENTAMENTO

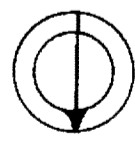

SCALA DI 1:200

SPAZIO RISERVATO PER LE ANNOTAZIONI D'UFFICIO

DATA
PROT. N°

F.3/1432
oct 18

Compilata dall' ING. ANTONIO
(Titolo, nome e cognome del tecnico)
CARATTOZZOLO

Iscritto all'Albo degli Ingegneri
della Provincia di RESSIO CALABRIA

14/11/1984
OTTOBRE 1984
[Stampa e firma]