

N=400

ALL C

Direzione Provinciale di Pavia Ufficio Provinciale - Territorio - Direttore SALVATRICE MALGIOGLIO

E=500

ASTAlegale.net

I Particella 276

Vis ord. (1.00 euro)

Comune: SANNAZZARO DE' BURGONDI
Foglio: 7
Richiedente: LEONI

Scala originale: 1:2000
Dimensione cornice: 534.000 x 378.000 metri

16-Mar-2018 10:7:30
Prot. n. PV0023539/2018

MODULARIO
F 119 rend. 887



MINISTERO DELLE FINANZE
DIREZIONE GENERALE DEL CATASTO E DEI SS.TT.EE.
CATASTO EDILIZIO URBANO (RDL 13-4-1939, n. 652)

MOD. BN (CE)

LIRE
250

Planimetria di u.i.u. in Comune di SANNAZZARO DE B. via C.NA FORNACI civ.

RG 157

ALL B

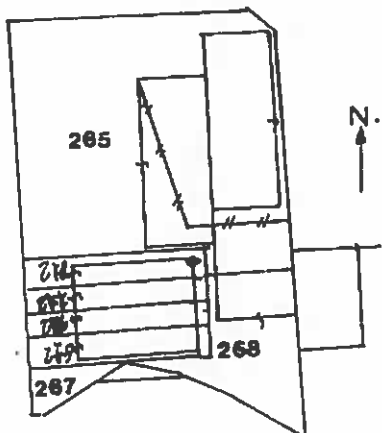

Catasto dei Fabbricati - Situazione al 16/03/2018 - Comune di SANNAZZARO DE BURGONDI(1048) - < Foglio: 7 Particella: 276 > - Sub: ...

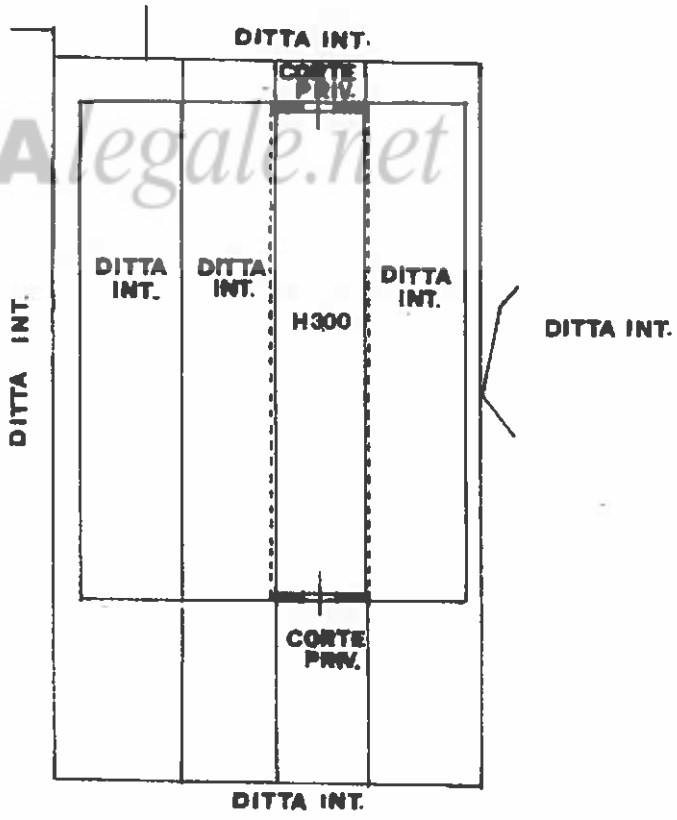

ORIENTAMENTO

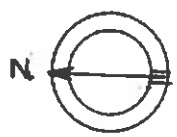

SCALA DI 1:500

Ultima Planimetria di u.i.u.
Denuncia di variazione
Data presentazione: 02/03/1993 - Data: 16/03/2018 - n. PV0023541 - Richiedente LEONI
Tot. schede: 1 - Formato di req.: A4 (210x297) - Fatto di INGEGNERI
F. 7

Compilata dal **DOCT. ING. RACAZZONI**
(Titolo, cognome e nome)
GIUSEPPE
iscritto all'albo de **INGEGNERI**
della provincia di **PAVIA** n. **887**

RISERVATO ALL'UFFICIO
113/13