

**Agenzia delle Entrate
CATASTO FABBRICATI
Ufficio Provinciale di
Forlì**

Dichiarazione protocollo n. FO0050754 del 28/05/2015	
Planimetria di u.i.u. in Comune di Cesena	
Via Chiaramonti	civ. 73
Identificativi Catastali:	Compilata da: Cangini Daniele
Sezione:	Iscritto all'albo: Geometri
Foglio: 124	Prov. Forlì' N. 01603
Particella: 29	
Subalterno: 89	

Scheda n. 1 Scala 1:200

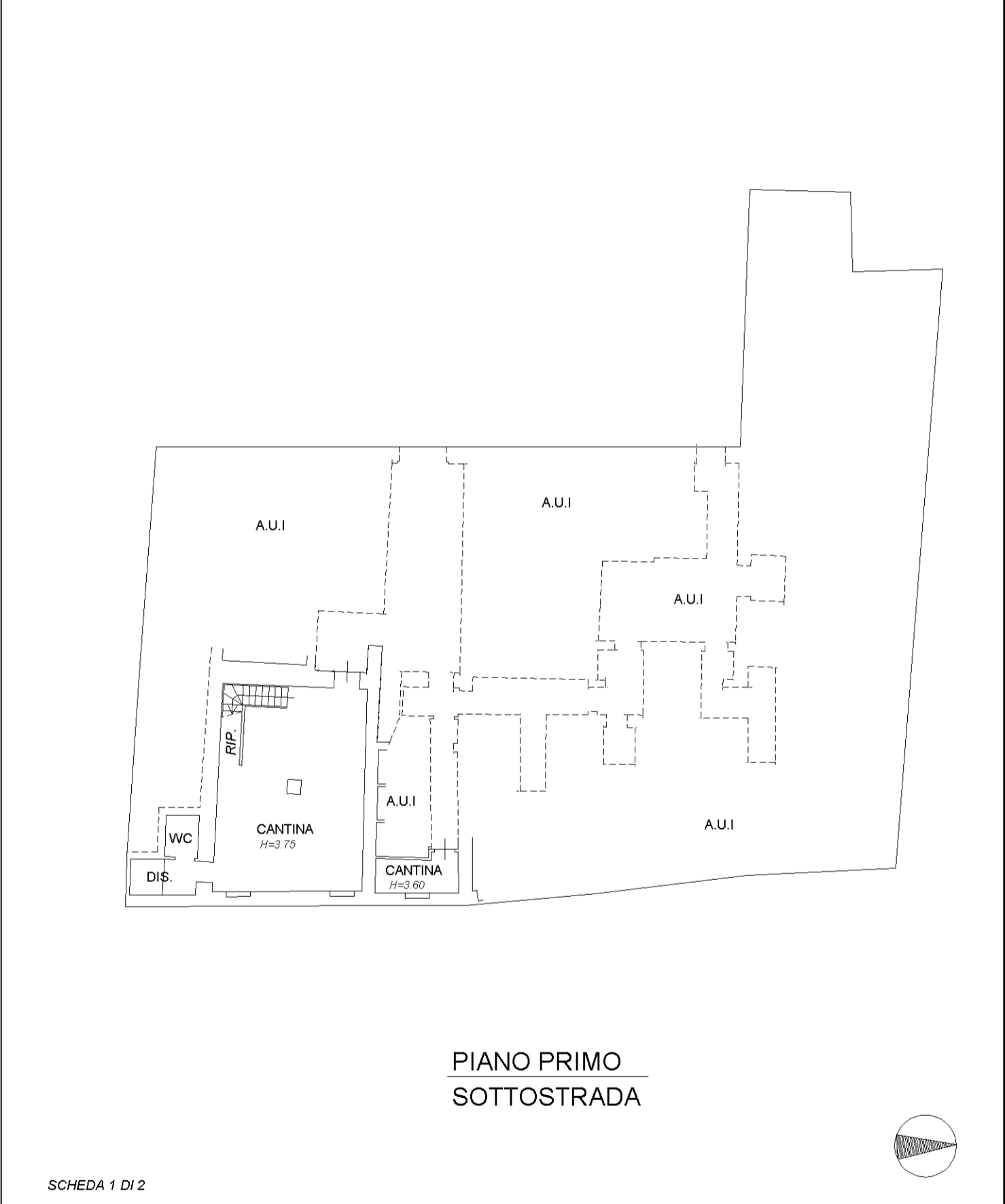

**PIANO PRIMO
SOTTOSTRADA**

SCHEDA 1 DI 2

mapa 01

Catasto dei Fabbricati - Situazione al 19/09/2019 - Comune di CESENA (C573) - < Foglio: 124 - Particella: 29 - Subalterno: 89 >
VIA CHIARAMONTI n. 73 piano: S1-T interno: 1;

**Agenzia delle Entrate
CATASTO FABBRICATI
Ufficio Provinciale di
Forlì**

Dichiarazione protocollo n. FO0050754 del 28/05/2015	
Planimetria di u.i.u. in Comune di Cesena	
Via Chiaramonti	civ. 73
Identificativi Catastali:	Compilata da: Cangini Daniele
Sezione:	Iscritto all'albo: Geometri
Foglio: 124	Prov. Forlì' N. 01603
Particella: 29	
Subalterno: 89	

Scheda n. 2 Scala 1:200

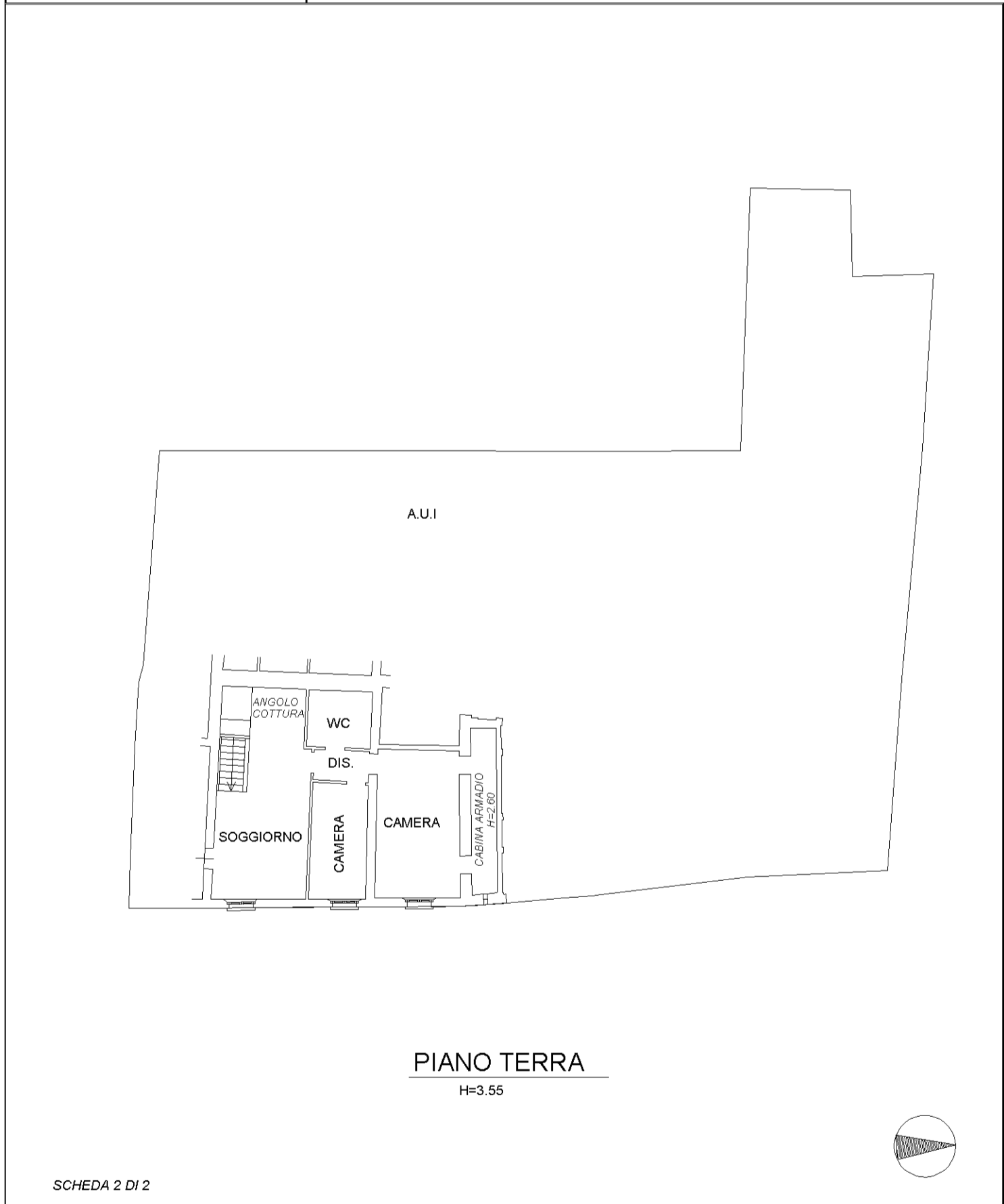

mapa 01

Catasto dei Fabbricati - Situazione al 19/09/2019 - Comune di CESENA (C573) - < Foglio: 124 - Particella: 29 - Subalterno: 89 >
VIA CHIARAMONTI n. 73 piano: S1-T interno: 1;

Direzione Provinciale di Forlì
 Ufficio Provinciale - Territorio
 Servizi Catastali
 Comune di: CESENA
 Elenco Subalterni

ACCERTAMENTO DELLA PROPRIETA IMMOBILIARE URBANA
ELENCO DEI SUBALTERNI ASSEGNATI

Comune		Sezione	Foglio 124	Particella 29		Tipo mappale	del:
Sub	CESENA UBICAZIONE via/piazza	n°civ	Piani	Scala	Int.	DESCRIZIONE	
1						SOPPRESSO	
2						SOPPRESSO	
3						SOPPRESSO	
4						SOPPRESSO	
5						SOPPRESSO	
6						SOPPRESSO	
7						SOPPRESSO	
8						SOPPRESSO	
9						SOPPRESSO	
10						SOPPRESSO	
11						SOPPRESSO	
12						SOPPRESSO	
13						SOPPRESSO	
14						SOPPRESSO	
15						SOPPRESSO	
16						SOPPRESSO	
17						SOPPRESSO	
18						SOPPRESSO	
19						SOPPRESSO	
20						SOPPRESSO	
21						SOPPRESSO	
22						SOPPRESSO	
23						SOPPRESSO	
24						SOPPRESSO	
25						SOPPRESSO	
26						SOPPRESSO	
27						SOPPRESSO	
28						SOPPRESSO	
29						SOPPRESSO	
30						SOPPRESSO	
31						SOPPRESSO	
32	via chiaramonti		S1			B.C.N.C. (DIS.) AI SUB.94-95-102	
33						SOPPRESSO	
34						SOPPRESSO	
35						SOPPRESSO	
36						SOPPRESSO	
37						SOPPRESSO	
38						SOPPRESSO	
39						SOPPRESSO	
40	via chiaramonti		S1			B.C.N.C. (DIS.) AI SUB.96-99-100	
41						SOPPRESSO	
42						SOPPRESSO	
43						SOPPRESSO	
44	via chiaramonti		S1			CANTINA	
45	via chiaramonti		S1			B.C.N.C. (DIS.) AI SUB.44-101	
46						SOPPRESSO	
47						SOPPRESSO	
48						SOPPRESSO	
49						SOPPRESSO	
50						SOPPRESSO	
51	via mura federico comandini		S1			AUTORIMESSA	
52	via mura federico comandini		S1			POSTO AUTO SCOPERTO	
53	via mura federico comandini		S1			POSTO AUTO SCOPERTO	
54	via mura federico comandini		S1			POSTO AUTO SCOPERTO	
55	via mura federico comandini		S1			POSTO AUTO SCOPERTO	
56	via mura federico comandini		S1			POSTO AUTO SCOPERTO	
57	via mura federico comandini		S1			POSTO AUTO SCOPERTO	
58	via mura federico comandini		S1			POSTO AUTO SCOPERTO	
59	via mura federico comandini		S1			POSTO AUTO SCOPERTO	
60						SOPPRESSO	
61						SOPPRESSO	

Direzione Provinciale di Forlì
 Ufficio Provinciale - Territorio
 Servizi Catastali
 Comune di: CESENA
 Elenco Subalterni

ACCERTAMENTO DELLA PROPRIETA IMMOBILIARE URBANA
ELENCO DEI SUBALTERNI ASSEGNATI

Comune		Sezione	Foglio	Particella		Tipo mappale	del:
CESENA			124	29			
Sub	UBICAZIONE via/piazza	n°civ	Piani	Scala	Int.	DESCRIZIONE	
62						SOPPRESSO	
63						SOPPRESSO	
64						SOPPRESSO	
65						SOPPRESSO	
66						SOPPRESSO	
67						SOPPRESSO	
68						SOPPRESSO	
69						SOPPRESSO	
70	via chiaramonti	73	T-1 2-3		003	ABITAZIONE	
71						SOPPRESSO	
72						SOPPRESSO	
73						SOPPRESSO	
74						SOPPRESSO	
75						SOPPRESSO	
76	via chiaramonti		S1			B. C. N. C. (DISIMP., CANTINA. ASCENSORE) AI SUB.44-51-85-88-89-90-91-92-94-95-96-97-98-99-100-101-102	
77						SOPPRESSO	
78	via chiaramonti		1			B.C.N.C. (VANO SCALA, DIS.) AI SUB.94-95-97-98	
79	via chiaramonti		1-2 3			B. C. N. C. (VANO SCALA, ASCENSORE, DIS.) AI SUB.85-94-95-96-97-98-99-101-102	
80	via chiaramonti		T			B.C.N.C. (INGRESSO) AI SUB.70-89-103	
81	via mura federico comandini		S1			B. C. N. C. (ANDRONE) AI SUB.51-85-88-89-90-91-92-94-95-96-97-98-99-100-101-102-103	
82	via mura federico comandini		S1			B.C.N.C. (CORTE) A TUTTI I SUBALTERNI	
83						SOPPRESSO	
84	via chiaramonti		T			B. C. N. C. (ANDRONE DI INGRESSO, DIS., VANI SCALA, ASCENSORE, RIP.) AI SUB.44-51-85-88-89-90-91-92-94-95-96-97-98-99-100-101-102	
85	via chiaramonti	75	S1-2		009	ABITAZIONE	
86	via chiaramonti		S1			B.C.N.C. (DIS.) AI SUB. 85-90	
87						SOPPRESSO	
88	via mura federico comandini	49	S1			ABITAZIONE	
89	via chiaramonti	73	S1-T		001	ABITAZIONE	
90	via chiaramonti	75	S1-T		001	ABITAZIONE	
91	via chiaramonti	75	S1-T		003	ABITAZIONE	
92	via chiaramonti	75	S1-T		004	ABITAZIONE	
93	via chiaramonti		S1			B.C.N.C. (DIS.) AI SUB.88-89-90-91-92	
94	via chiaramonti	75	S1-1		013	ABITAZIONE	
95	via chiaramonti	75	S1-1		007	ABITAZIONE	
96	via chiaramonti	75	S1-1		005	ABITAZIONE	
97	via chiaramonti	75	S1-12		006	ABITAZIONE	
98	via chiaramonti	75	S1-1		012	ABITAZIONE	
99	via chiaramonti	75	S1-1		008	ABITAZIONE	
100	via chiaramonti	75	S1-T		002	ABITAZIONE	
101	via chiaramonti	75	S1-23		010	ABITAZIONE	
102	via chiaramonti	75	S1-23		011	ABITAZIONE	
103	via chiaramonti	73	S1-T		002	ABITAZIONE	
104	via chiaramonti		T			B. C. N. C. (DISIMPEGNO) AI SUB.44-51-85-88-89-90-91-92-94-95-96-97-98-99-100-101-102	

Unità immobiliari n. 104

Tributi erariali: 0,00

Visura storica per immobile

Situazione degli atti informatizzati dall'impianto meccanografico al 20/09/2019

Dati della richiesta	Comune di CESENA (Codice: C573)
	Provincia di FORLÌ
Catasto Fabbricati	Foglio: 124 Particella: 29 Sub.: 89

INTESTATO

1		(1) Proprieta` per 1/1
---	--	------------------------

Unità immobiliare dal 12/05/2016

N.	DATI IDENTIFICATIVI				DATI DI CLASSAMENTO							DATI DERIVANTI DA	
	Sezione Urbana	Foglio	Particella	Sub	Zona Cens.	Micro Zona	Categoria	Classe	Consistenza	Superficie Catastale	Rendita		
1		124	29	89			A/2	2	5,5 vani	Totale: 131 m ² Totale escluse aree scoperte**: 131 m ²	Euro 497,09	VARIAZIONE NEL CLASSAMENTO del 12/05/2016 protocollo n. FO0042872 in atti dal 12/05/2016 VARIAZIONE DI CLASSAMENTO (n. 16191.1/2016)	
Indirizzo		VIA CHIARAMONTI n. 73 piano: S1-T interno: 1;											
		effettuata con prot. n. FO0044609/2016 del 18/05/16							Partita	-	Mod.58	-	
Annotazioni		di stadio: classamento e rendita rettificati (d.m. 701/94)											

Mappali Terreni Correlati

Codice Comune C573 - Sezione A - Foglio 124 - Particella 29

Situazione dell'unità immobiliare dal 14/10/2015

N.	DATI IDENTIFICATIVI				DATI DI CLASSAMENTO							DATI DERIVANTI DA
	Sezione Urbana	Foglio	Particella	Sub	Zona Cens.	Micro Zona	Categoria	Classe	Consistenza	Superficie Catastale	Rendita	
1		124	29	89			A/3	3	5 vani	Totale: 131 m ² Totale escluse aree scoperte**: 131 m ²	Euro 426,08	Variazione del 14/10/2015 - Superfici art. 14 DL 201/2011
Indirizzo		, VIA CHIARAMONTI n. 73 piano: S1-T interno: 1;										
Annotazioni		classamento e rendita proposti (D.M. 701/94)										

Visura storica per immobile

Data: 20/09/2019 - Ora: 14.14.31 Fine

Visura n.: T171789 Pag: 2

Situazione degli atti informatizzati dall'impianto meccanografico al 20/09/2019

Situazione dell'unità immobiliare dal 28/05/2015

N.	DATI IDENTIFICATIVI				DATI DI CLASSAMENTO							DATI DERIVANTI DA
	Sezione Urbana	Foglio	Particella	Sub	Zona Cens.	Micro Zona	Categoria	Classe	Consistenza	Superficie Catastale	Rendita	
1		124	29	89			A/3	3	5 vani		Euro 426,08	VARIAZIONE del 28/05/2015 protocollo n. FO0050754 in atti dal 28/05/2015 FRAZIONAMENTO E FUSIONE- ULTIMAZIONE DI FABBRICATO URBANO (n. 17588.1/2015)
Indirizzo				, VIA CHIARAMONTI n. 73 piano: S1-T interno: 1;								
Annotazioni				classamento e rendita proposti (D.M. 701/94)								

Situazione degli intestati dal 28/05/2015

N.	DATI ANAGRAFICI	CODICE FISCALE	DIRITTI E ONERI REALI
1			(1) Proprietà per 1/1
DATI DERIVANTI DA		VARIAZIONE del 28/05/2015 protocollo n. FO0050754 in atti dal 28/05/2015 Registrazione: FRAZIONAMENTO E FUSIONE- ULTIMAZIONE DI FABBRICATO URBANO (n. 17588.1/2015)	

Per ulteriori variazioni richiedere le visure storiche dei seguenti immobili soppressi, originari del precedente:

- foglio 124 particella 29 subalterno 37
- foglio 124 particella 29 subalterno 38
- foglio 124 particella 29 subalterno 60
- foglio 124 particella 29 subalterno 29
- foglio 124 particella 29 subalterno 30
- foglio 124 particella 29 subalterno 47
- foglio 124 particella 29 subalterno 61
- foglio 124 particella 29 subalterno 62
- foglio 124 particella 29 subalterno 74
- foglio 124 particella 29 subalterno 87

Unità immobiliari n. 1

Tributi erariali: Euro 0,90

Visura telematica

** Si intendono escluse le "superfici di balconi, terrazzi e aree scoperte pertinenziali e accessorie, comunicanti o non comunicanti" (cfr. Provvedimento del Direttore dell'Agenzia delle Entrate 29 marzo 2013).

Visura per soggetto limitata ad un comune

Situazione degli atti informatizzati al 19/09/2019

2. Unità Immobiliari site nel Comune di CESENA(Codice C573) - Catasto dei Fabbricati

N.	DATI IDENTIFICATIVI				DATI DI CLASSAMENTO							ALTRE INFORMAZIONI	
	Sezione Urbana	Foglio	Particella	Sub	Zona Cens.	Micro Zona	Categoria	Classe	Consistenza	Superficie Catastale	Rendita	Indirizzo Dati derivanti da	Dati ulteriori
1		124	29	89			A/2	2	5,5 vani	Totale: 131 m ² Totale escluse aree scoperte**: 131 m ²	Euro 497,09	VIA CHIARAMONTI n. 73 piano: S1-T interno: 1; VARIAZIONE NEL CLASSAMENTO del 12/05/2016 protocollo n. FO0042872 in atti dal 12/05/2016 VARIAZIONE DI CLASSAMENTO (n. 16191.1/2016)	Annotazione Notifica

Immobile 1: Annotazione: di stadio: classamento e rendita rettificati (d.m. 701/94)
Notifica: effettuata il 30/05/2016 con prot. n. FO0044609/2016 del 18/05/16

Intestazione degli immobili indicati al n. 2

N.	DATI ANAGRAFICI	CODICE FISCALE	DIRITTI E ONERI REALI
1			(1) Proprietà per 1/1

Totale Generale: vani 9 Rendita: Euro 813,42

Unità immobiliari n. 2 Tributi erariali: Euro 0,90

Visura telematica

** Si intendono escluse le "superfici di balconi, terrazzi e aree scoperte pertinenziali e accessorie, comunicanti o non comunicanti" (cfr. Provvedimento del Direttore dell'Agenzia delle Entrate 29 marzo 2013).