

MOTILE
GIUDIZIARIE

VIA VINCENZO SCARFARELLI n. 34 n. 2

REGOLAMENTO
n. 26 del 27/11/98



MINISTERO DELLE FINANZE
DIREZIONE GENERALE DEL CATASTO E DEI SERVIZI TECNICI ERARIALI
NUOVO CATASTO EDILIZIO URBANO

Min. A (Piano Catasto Edilizio Urbano)

Lire 30

Planimetria dell'immobile situato nel Comune di POTENZA V. SCARFARELLI

Data [redacted]

Alligata alla dichiarazione presentata all'Ufficio Tronco l'anno di POTENZA

PIANO
TERRA INT. 1

DITTA INTES/TATA

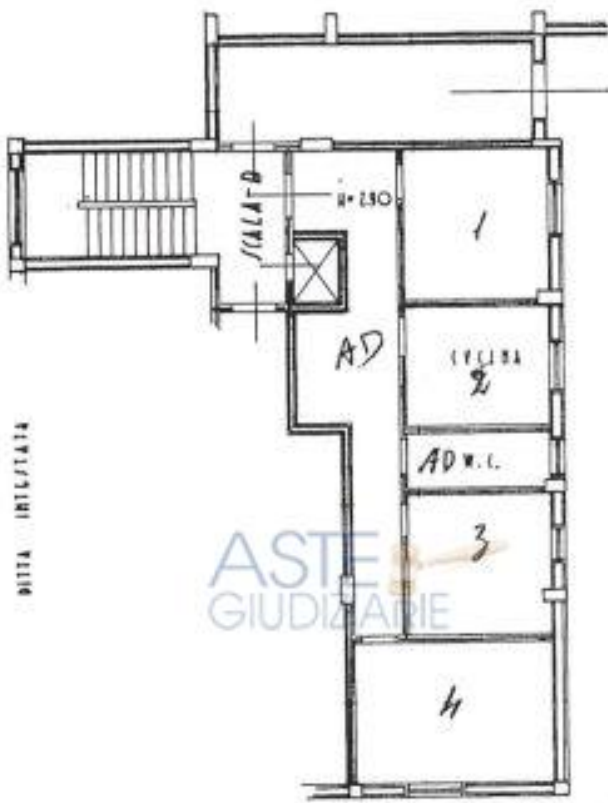

DITTA INTES/TATA

VIA V. SCARFARELLI

PIANO
1E/10

DITTA INTES/TATA



PROP. I.A.L.P.

DITTA INTES/TATA



R.P. 8/99

ORIENTAMENTO



SCALA DI 1:100

www.astegiudiziarie.it

Publicazione ufficiale ad esclusivo uso personale - è vietata ogni
ripubblicazione o riproduzione a scopo commerciale - Aut. Min. Giustizia PDG 21/07/09

FOGLIO 01/01/001

SPAZIO RISERVATO PER LE ANNOTAZIONI D'UFFICIO

DATA: *autoblocca*

PROG. V:

Completato dal: [redacted]

Inserito all'Atto di CUI INCUBICHI della Provincia di POTENZA

DATA: [redacted]

Firma: [signature]

Data produzione: 10/01/1973 - Data catastale: 11/01/1973 - n. PDRM: 403 - Scheda: QUANTITATIVO CANTONALE