

Agenzia del Territorio
CATASTO FABBRICATI
Ufficio Provinciale di
Pesaro

Dichiarazione protocollo n. _____ del _____
Planimetria di u.i.u. in Comune di Pesaro
Antonio Sant'elia _____ civ. SNC

Identificativi Catastali:
Sezione: P
Foglio: 3
Particella: 584
Subalterno: 16

Compilata da:
Iscritto all'albo:
Architetti
Prov. Pesaro N. 292

a n. 1 Scala 1:200

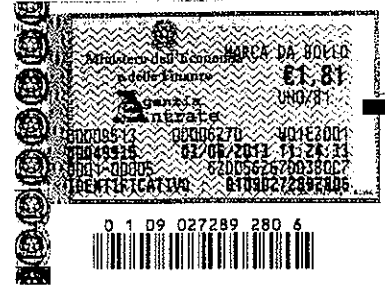

PIANTA PIANO TERRA

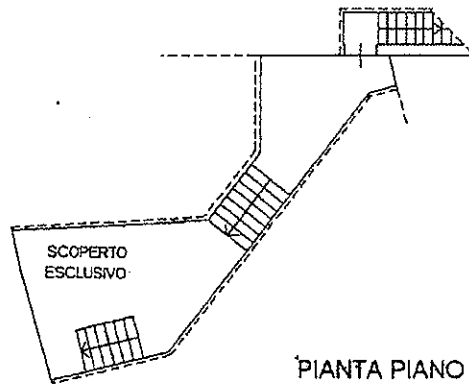

PIANTA PIANO PRIMO
H=2.70

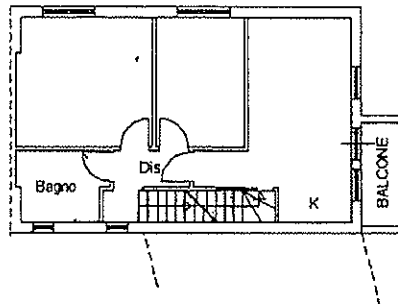

PIANTA PIANO SECONDO
(SOTTOTETTO)

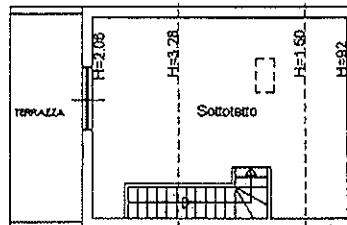

Manfr



Agenzia del Territorio
ATASIO FABBRICATI
Ufficio Provinciale di
Pesaro

Dichiarazione protocollo n. _____ del _____	
Planimetria di u.i.u. in Comune di Pesaro _____	
Carlo Carrà _____ civ. SNC	
Identificativi Catastali: Sezione: P Foglio: 3 Particella: 584 Subalterno: 48	Compilata da: Iscritto all'albo: Architetti Prov. Pesaro N. 292

n. 1 Scala 1:200

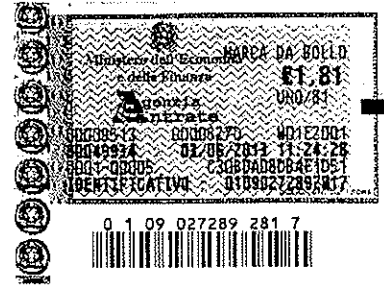

PIANO TERRA

POSTO AUTO
ESTERNO

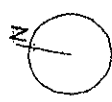

Ministero dell'economia
 MARCA DA BOLLO
 €1,81
 Agenzia
 Strada
 0009513 0006270 001E2001
 0009942 01/06/2013 11:25:06
 C1808C4E158FE689
 IDENTIFICATIVO 01890272892738



0 1 09 027289 273 8



Scala originale: 1:2000
 Dimensione cornice: 334.000 x 378.000 metri

Comune: PESARO/F
 Foglio: 3

25-Mar-2013 11:24
 Prot. n. 1105390/2013

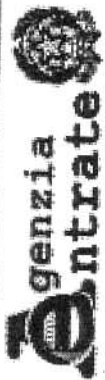

Ufficio Provinciale di Pesaro e Urbino - Territorio
Servizi Catastali

Visura per soggetto limitata ad un comune

Situazione degli atti informatizzati al 07/03/2013

Data: 07/03/2013 - Ora: 11.25.09

Visura n.: T103813 Pag: 1

Segue

Dati della richiesta	Denominazione: [REDACTED]
Soggetto individuato	Fabbricati siti nel comune di PESARO (Codice: G479) Provincia di PESARO E URBINO B. & amp: [REDACTED]

1. Unità Immobiliari site nel Comune di PESARO(Codice G479) - Catasto dei Fabbricati

N.	DATI IDENTIFICATIVI				DATI DI CLASSAMENTO				ALTRE INFORMAZIONI				
	Sezione Urbana	Foglio	Particella	Sub	Zona Cens.	Zona	Micro Zona	Categoria	Classe	Consistenza	Rendita	Indirizzo Dati derivanti da	Dati ulteriori
1	P	3	584	3	2			A/2	2	6 vani	Euro 557,77	ANTONIO SANT'ELIA SNC piano: S1 -T -1; VARIAZIONE NEL CLASSAMENTO del 30/01/2009 n. 1264 .1/2009 in atti dal 30/01/2009 (protocollo n . PS0017606) VARIAZIONE DI CLASSAMENTO	Annotazione Notifica
2	P	3	584	9	2			A/2	2	6 vani	Euro 557,77	ANTONIO SANT'ELIA SNC piano: S1 -T -1; VARIAZIONE NEL CLASSAMENTO del 30/01/2009 n. 1264 .1/2009 in atti dal 30/01/2009 (protocollo n . PS0017606) VARIAZIONE DI CLASSAMENTO	Annotazione Notifica
3	P	3	584	16	2			A/2	2	4,5 vani	Euro 418,33	VIA CARLO CARRA' SNC piano: T -1 -2; VARIAZIONE NEL CLASSAMENTO del 30/01/2009 n. 1264 .1/2009 in atti dal 30/01/2009 (protocollo n . PS0017606) VARIAZIONE DI CLASSAMENTO	Annotazione
4	P	3	584	20	2			A/2	2	4,5 vani	Euro 418,33	VIA CARLO CARRA' SNC piano: T -1 -2; VARIAZIONE NEL CLASSAMENTO del 30/01/2009 n. 1264 .1/2009 in atti dal 30/01/2009 (protocollo n . PS0017606) VARIAZIONE DI CLASSAMENTO	Annotazione Notifica

Ministero dell'Economia e delle Finanze
Agenzia Entrate

MARCA DA BOLLO
€1,81
UNO/81

00009513 00006270 401E2001
00049941 02/06/2013 11:25:01
0001-00005 564E5805E4A04330
IDENTIFICATIVO 01090272892749

0 1 09 027289 274 9

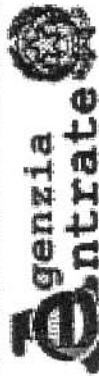

Ufficio Provinciale di Pesaro e Urbino - Territorio
Servizi Catastali

Visura per soggetto

limitata ad un comune

Situazione degli atti informatizzati al 07/03/2013

Data: 07/03/2013 - Ora: 11.25.09

Visura n.: T103813 Pag: 2

Segue

5	P	3	584	22	2	A/2	2	4,5 vani	Euro 418,33	VIA CARLO CARRA' SNC piano: T-1 -2; VARIAZIONE NEL CLASSAMENTO del 30/01/2009 n. 1264 .1/2009 in atti dal 30/01/2009 (protocollo n. PS0017606) VARIAZIONE DI CLASSAMENTO	Annotazione
6	P	3	584	29	2	C/6	1	56 m ²	Euro 130,15	ANTONIO SANT'ELIA SNC piano: S1 -T; VARIAZIONE NEL CLASSAMENTO del 30/01/2009 n. 1264 .1/2009 in atti dal 30/01/2009 (protocollo n. PS0017606) VARIAZIONE DI CLASSAMENTO	Annotazione
7	P	3	584	31	2	C/6	1	20 m ²	Euro 46,48	CARLO CARRA SNC piano: S1; VARIAZIONE NEL CLASSAMENTO del 30/01/2009 n. 1264 .1/2009 in atti dal 30/01/2009 (protocollo n. PS0017606) VARIAZIONE DI CLASSAMENTO	Annotazione
8	P	3	584	38	2	C/6	1	14 m ²	Euro 32,54	CARLO CARRA SNC piano: S1; VARIAZIONE NEL CLASSAMENTO del 30/01/2009 n. 1264 .1/2009 in atti dal 30/01/2009 (protocollo n. PS0017606) VARIAZIONE DI CLASSAMENTO	Annotazione
9	P	3	584	39	2	C/6	1	60 m ²	Euro 139,44	ANTONIO SANT'ELIA SNC piano: S1 -T; VARIAZIONE NEL CLASSAMENTO del 30/01/2009 n. 1264 .1/2009 in atti dal 30/01/2009 (protocollo n. PS0017606) VARIAZIONE DI CLASSAMENTO	Annotazione
10	P	3	584	48	2	C/6	1	25 m ²	Euro 58,10	CARLO CARRA SNC piano: T; VARIAZIONE NEL CLASSAMENTO del 30/01/2009 n. 1264 .1/2009 in atti dal 30/01/2009 (protocollo n. PS0017606) VARIAZIONE DI CLASSAMENTO	Annotazione

Immobile 1: Annotazione: classamento e rendita rettificati (d.m. 701/94)

Notifica: effettuata il 25/05/2009 con prot. n. PS0067585/2009 del 08/04/09

Immobile 2: Annotazione: classamento e rendita rettificati (d.m. 701/94)

Notifica: effettuata il 25/05/2009 con prot. n. PS0067592/2009 del 08/04/09
* Codice Fiscale Validato in Anagrafe Tributaria

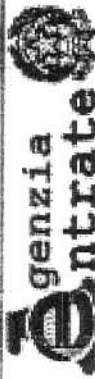

Ufficio Provinciale di Pesaro e Urbino - Territorio
Servizi Catastali

Visura per soggetto

limitata ad un comune

Situazione degli atti informatizzati al 07/03/2013

Data: 07/03/2013 - Ora: 11.25.09

Fine

Visura n.: T103813 Pag: 3

- Immobile 3: Annotazione: classamento e rendita validati (d.m. 701/94)
- Immobile 4: Annotazione: classamento e rendita validati (d.m. 701/94)
- Immobile 5: Annotazione: classamento e rendita validati (d.m. 701/94)
- Immobile 6: Annotazione: classamento e rendita validati (d.m. 701/94)
- Immobile 7: Annotazione: classamento e rendita validati (d.m. 701/94)
- Immobile 8: Annotazione: classamento e rendita validati (d.m. 701/94)
- Immobile 9: Annotazione: classamento e rendita validati (d.m. 701/94)
- Immobile 10: Annotazione: classamento e rendita validati (d.m. 701/94)

Totale: vani 25,5 m² 175 Rendita: Euro 2.777,24

Intestazione degli immobili indicati al n. 1

N.	DATI ANAGRAFICI	CODICE FISCALE	DIRITTI E ONERI REALI
1	ISTRUMENTO (ATTO PUBBLICO) del 09/07/2008 Nota presentata con Modello Unico n. 6591 .1/2008 in atti dal 29/07/2008 Repertorio n. : 104646 Rogante: CAFIERO ENRICO Sede: MONDOLFO Registrazione: Sede: COMPRAVENDITA		(1) Proprieta' per l/1

Unità immobiliari n. 10

Tributi erariali: Euro 0,90

Visura telematica

ELABORATO PLANIMETRICO Compilato da: Gabucci Maurizio N. 292
 Iscritto all'albo: Architetti Prov. Pesaro
 Comune di Pesaro Sezione: F Foglio: 3 Particella: 564 del
 Protocollo n. dal 20/12/2007 Scala 1 : 500
 Tipo Mappale n. 353898

Dimostrazione grafica dei subalterni

PIANTA PIANI INTERRATI

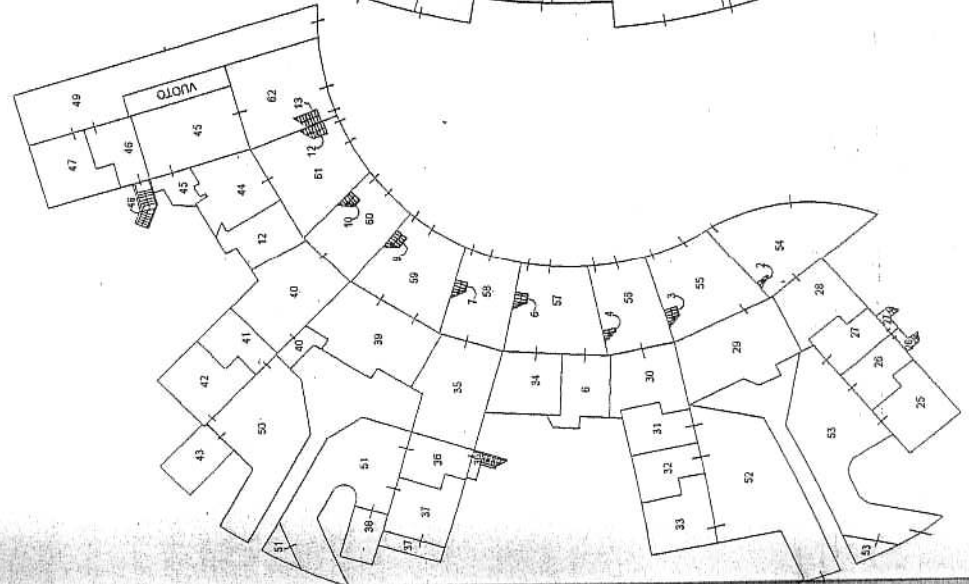

PIANTA PIANI TERRA

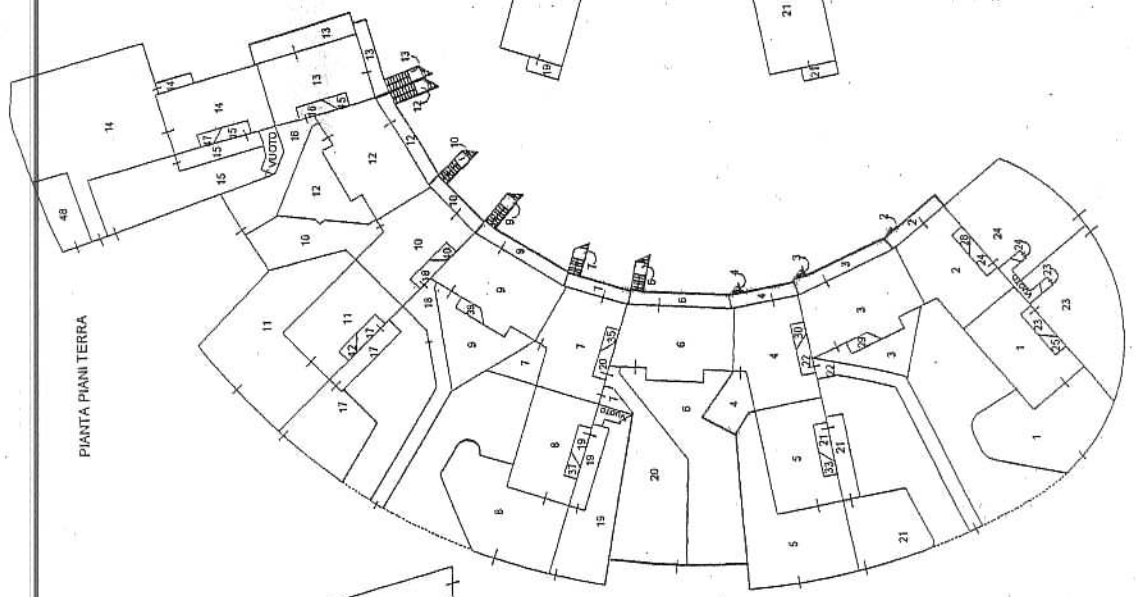

PIANTA PIANI PRIMI

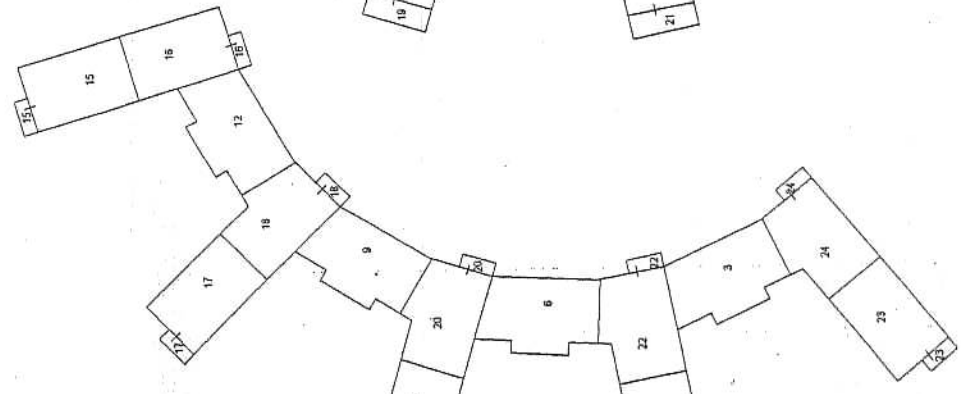

PIANTA PIANI SECONDI

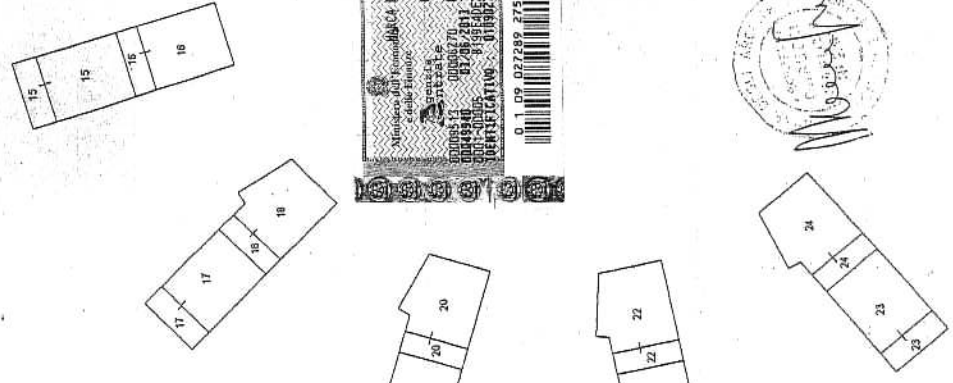

Ministero dell'Interno
 Ufficio Regionale
 Ufficio di Pesaro
 Direzione Provinciale del Catastro
 Ufficio di Pesaro
 0177 299 375 0

