

Visura per soggetto limitata ad un comune

Situazione degli atti informatizzati al 20/10/2017

Dati della richiesta	Denominazione: [REDACTED]
Soggetto individuato	Terreni e Fabbricati siti nel comune di SANT' AGATA LI BATTIATI (Codice: I202) Provincia di CATANIA

1. Unità Immobiliari site nel Comune di SANT' AGATA LI BATTIATI(Codice I202) - Catasto dei Fabbricati

N.	DATI IDENTIFICATIVI				DATI DI CLASSAMENTO							ALTRE INFORMAZIONI	
	Sezione Urbana	Foglio	Particella	Sub	Zona Cens.	Micro Zona	Categoria	Classe	Consistenza	Superficie Catastale	Rendita	Indirizzo Dati derivanti da	Dati ulteriori
1		3	101	25			A/7	4	11,5 vani	Totale: 302 m ² Totale escluse aree scoperte**: 288 m ²	Euro 1.633,29	VIA SAN MICHELE ARCANGELO piano: S1-T-1 interno: 19; Variazione del 09/11/2015 - Inserimento in visura dei dati di superficie.	Annotazione Notifica
2		3	101	57			C/2	8	15 m ²	Totale: 21 m ²	Euro 59,65 L. 115.500	VIA SAN MICHELE ARCANGELO piano: S1 interno: S3; Variazione del 09/11/2015 - Inserimento in visura dei dati di superficie.	
3		3	101	59			C/6	7	10 m ²	Totale: 10 m ²	Euro 53,20 L. 103.000	VIA SAN MICHELE ARCANGELO piano: S1 interno: 1; Variazione del 09/11/2015 - Inserimento in visura dei dati di superficie.	
4		3	101	60			C/6	4	10 m ²	Totale: 10 m ²	Euro 33,05 L. 64.000	VIA SAN MICHELE ARCANGELO piano: S1 interno: 2; Variazione del 09/11/2015 - Inserimento in visura dei dati di superficie.	
5		3	101	67			C/6	7	9 m ²	Totale: 9 m ²	Euro 47,88 L. 92.700	VIA SAN MICHELE ARCANGELO piano: S1 interno: 9; Variazione del 09/11/2015 - Inserimento in visura dei dati di superficie.	
6		3	101	68			C/6	4	15 m ²	Totale: 15 m ²	Euro 49,58 L. 96.000	VIA SAN MICHELE ARCANGELO piano: S1 interno: 10; Variazione del 09/11/2015 - Inserimento in visura dei dati di superficie.	

Visura per soggetto limitata ad un comune

Situazione degli atti informatizzati al 20/10/2017

7		3	101	69		C/6	4	12 m ²	Totale: 12 m ²	Euro 39,66 L. 76.800	VIA SAN MICHELE ARCANGELO piano: S1 interno: 11; Variazione del 09/11/2015 - Inserimento in visura dei dati di superficie.	
8		3	101	70		C/6	4	9 m ²	Totale: 9 m ²	Euro 29,75 L. 57.600	VIA SAN MICHELE ARCANGELO piano: S1 interno: 12; Variazione del 09/11/2015 - Inserimento in visura dei dati di superficie.	
9		3	101	71		C/6	4	13 m ²	Totale: 13 m ²	Euro 42,97 L. 83.200	VIA SAN MICHELE ARCANGELO piano: S1 interno: 13; Variazione del 09/11/2015 - Inserimento in visura dei dati di superficie.	
10		3	101	78		C/6	4	14 m ²	Totale: 14 m ²	Euro 46,27	VIA SAN MICHELE ARCANGELO piano: S1 interno: 20; Variazione del 09/11/2015 - Inserimento in visura dei dati di superficie.	
11		3	101	81		C/6	4	14 m ²	Totale: 14 m ²	Euro 46,27 L. 89.600	VIA SAN MICHELE ARCANGELO piano: S1 interno: 24; Variazione del 09/11/2015 - Inserimento in visura dei dati di superficie.	
12		3	101	83		C/6	4	10 m ²	Totale: 10 m ²	Euro 33,05 L. 64.000	VIA SAN MICHELE ARCANGELO piano: S1 interno: 25; Variazione del 09/11/2015 - Inserimento in visura dei dati di superficie.	
13		3	101	86		C/6	4	12 m ²	Totale: 12 m ²	Euro 39,66 L. 76.800	VIA SAN MICHELE ARCANGELO piano: S1 interno: 28; Variazione del 09/11/2015 - Inserimento in visura dei dati di superficie.	
14		3	101	100		C/6	4	34 m ²	Totale: 34 m ²	Euro 112,38 L. 217.600	VIA SAN MICHELE ARCANGELO piano: S1 interno: 41; Variazione del 09/11/2015 - Inserimento in visura dei dati di superficie.	
15		3	101	113		C/6	4	68 m ²	Totale: 68 m ²	Euro 224,76 L. 435.200	VIA SAN MICHELE ARCANGELO piano: S1 interno: 54; Variazione del 09/11/2015 - Inserimento in visura dei dati di superficie.	
16		3	101	118		C/6	4	18 m ²	Totale: 18 m ²	Euro 59,50 L. 115.200	VIA SAN MICHELE ARCANGELO piano: S1 interno: 59; Variazione del 09/11/2015 - Inserimento in visura dei dati di superficie.	

Visura per soggetto limitata ad un comune

Situazione degli atti informatizzati al 20/10/2017

17		3	101	123		C/6	4	12 m ²	Totale: 12 m ²	Euro 39,66 L. 76.800	VIA SAN MICHELE ARCANGELO piano: S1 interno: 64; Variazione del 09/11/2015 - Inserimento in visura dei dati di superficie.	
18		3	101	130		C/6	4	16 m ²	Totale: 16 m ²	Euro 52,89 L. 102.400	VIA SAN MICHELE ARCANGELO piano: S1 interno: 71; Variazione del 09/11/2015 - Inserimento in visura dei dati di superficie.	
19		3	101	131		C/6	4	11 m ²	Totale: 11 m ²	Euro 36,36 L. 70.400	VIA SAN MICHELE ARCANGELO piano: S1 interno: 72; Variazione del 09/11/2015 - Inserimento in visura dei dati di superficie.	
20		3	101	132		C/6	4	14 m ²	Totale: 14 m ²	Euro 46,27 L. 89.600	VIA SAN MICHELE ARCANGELO piano: S1 interno: 73; Variazione del 09/11/2015 - Inserimento in visura dei dati di superficie.	
21		3	101	141		C/6	4	12 m ²	Totale: 12 m ²	Euro 39,66 L. 76.800	VIA SAN MICHELE ARCANGELO piano: S1 interno: 82; Variazione del 09/11/2015 - Inserimento in visura dei dati di superficie.	
22		3	1485	71		C/6	3	9 m ²	Totale: 9 m ²	Euro 25,56 L. 49.500	VIA TRE TORRI n. 11 piano: T interno: 16; Variazione del 09/11/2015 - Inserimento in visura dei dati di superficie.	
23		3	1485	82		C/6	3	9 m ²	Totale: 9 m ²	Euro 25,56 L. 49.500	VIA TRE TORRI n. 11 piano: T interno: 27; Variazione del 09/11/2015 - Inserimento in visura dei dati di superficie.	
24		3	1485	121		C/6	7	21 m ²	Totale: 21 m ²	Euro 111,71 L. 216.300	VIA TRE TORRI n. 13 piano: S1 interno: 3; Variazione del 09/11/2015 - Inserimento in visura dei dati di superficie.	
25		3	1485	122		C/6	7	21 m ²	Totale: 21 m ²	Euro 111,71 L. 216.300	VIA TRE TORRI n. 13 piano: S1 interno: 4; Variazione del 09/11/2015 - Inserimento in visura dei dati di superficie.	
26		3	1485	124		C/6	6	40 m ²	Totale: 40 m ²	Euro 181,79 L. 352.000	VIA TRE TORRI n. 13 piano: S1 interno: 6; Variazione del 09/11/2015 - Inserimento in visura dei dati di superficie.	

Visura per soggetto limitata ad un comune

Situazione degli atti informatizzati al 20/10/2017

27		3	1485	125			C/6	7	24 m ²	Totale: 24 m ²	Euro 127,67 L. 247.200	VIA TRE TORRI n. 13 piano: S1 interno: 7; Variazione del 09/11/2015 - Inserimento in visura dei dati di superficie.
28		3	1485	128			C/6	7	27 m ²	Totale: 27 m ²	Euro 143,63 L. 278.100	VIA TRE TORRI n. 13 piano: S1 interno: 10; Variazione del 09/11/2015 - Inserimento in visura dei dati di superficie.
29		3	1485	130			C/6	7	22 m ²	Totale: 22 m ²	Euro 117,03 L. 226.600	VIA TRE TORRI n. 13 piano: S1 interno: 12; Variazione del 09/11/2015 - Inserimento in visura dei dati di superficie.
30		3	1485	131			C/6	7	22 m ²	Totale: 22 m ²	Euro 117,03 L. 226.600	VIA TRE TORRI n. 13 piano: S1 interno: 13; Variazione del 09/11/2015 - Inserimento in visura dei dati di superficie.

Immobilie 1: Annotazione: rett.class.ai sensi del d.m.37/97 per omogeneita` con altri immobili facenti parte dello stesso complesso residenziale (istanza 376500/04)

Notifica: CT0094593/2005

Totale: vani 11,5 m² 523 Rendita: Euro 3.727,45

Intestazione degli immobili indicati al n. 1

N.	DATI ANAGRAFICI	CODICE FISCALE	DIRITTI E ONERI REALI
1			(1) Proprieta` per 1/1
DATI DERIVANTI DA ISTRUMENTO (ATTO PUBBLICO) del 27/08/2009 Nota presentata con Modello Unico in atti dal 28/08/2009 Repertorio n.: 17609 Rogante: AZZIA FILIPPO Sede: CATANIA Registrazione: Sede: COMPRAVENDITA (n. 30639.1/2009)			

Unità immobiliari n. 30

Tributi erariali: Euro 2,70

Visura telematica

* Codice Fiscale Validato in Anagrafe Tributaria

** Si intendono escluse le "superfici di balconi, terrazzi e aree scoperte pertinenziali e accessorie, comunicanti o non comunicanti" (cfr. Provvedimento del Direttore dell'Agenzia delle Entrate 29 marzo 2013).

PIANO CANTINATO

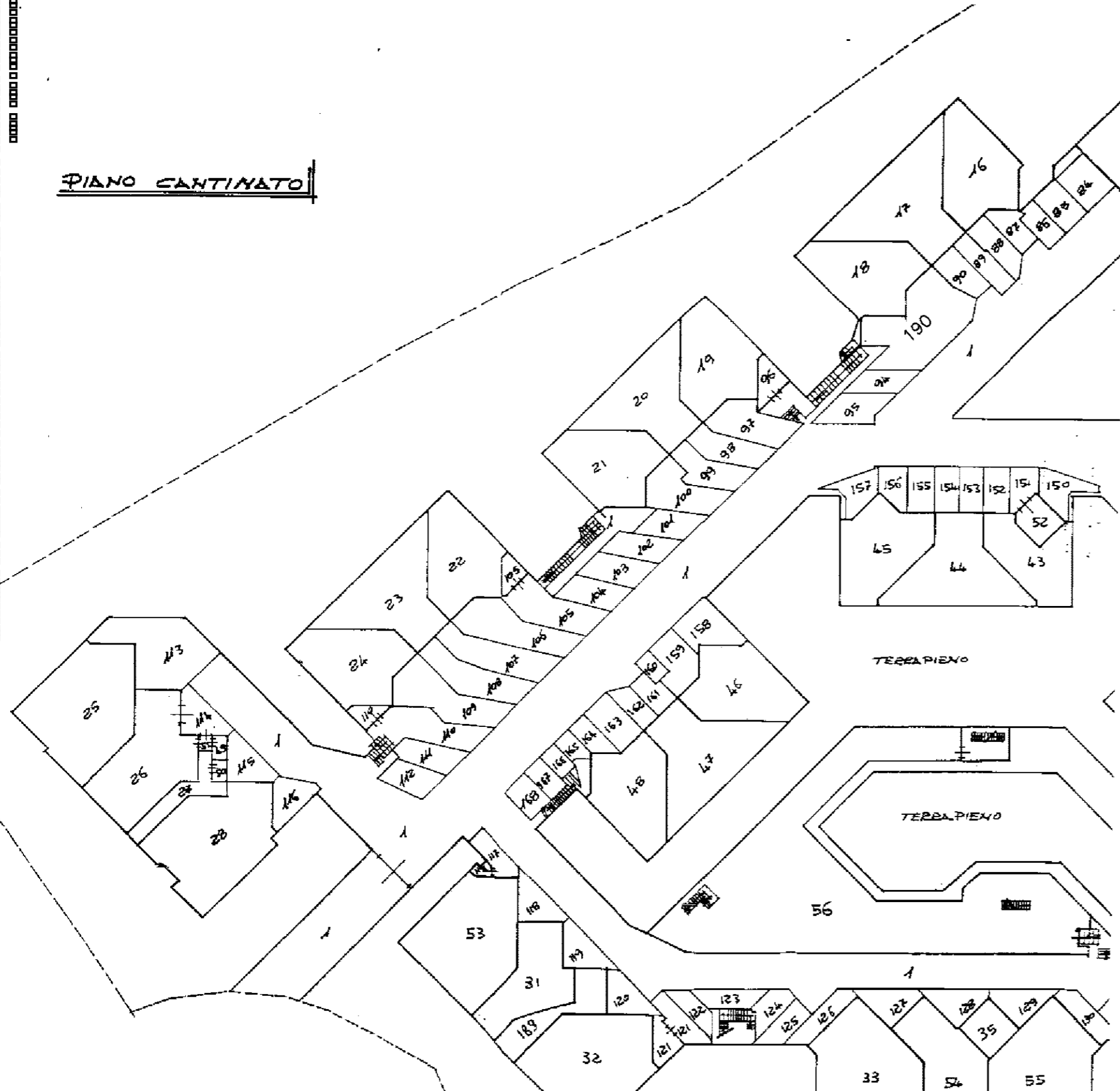

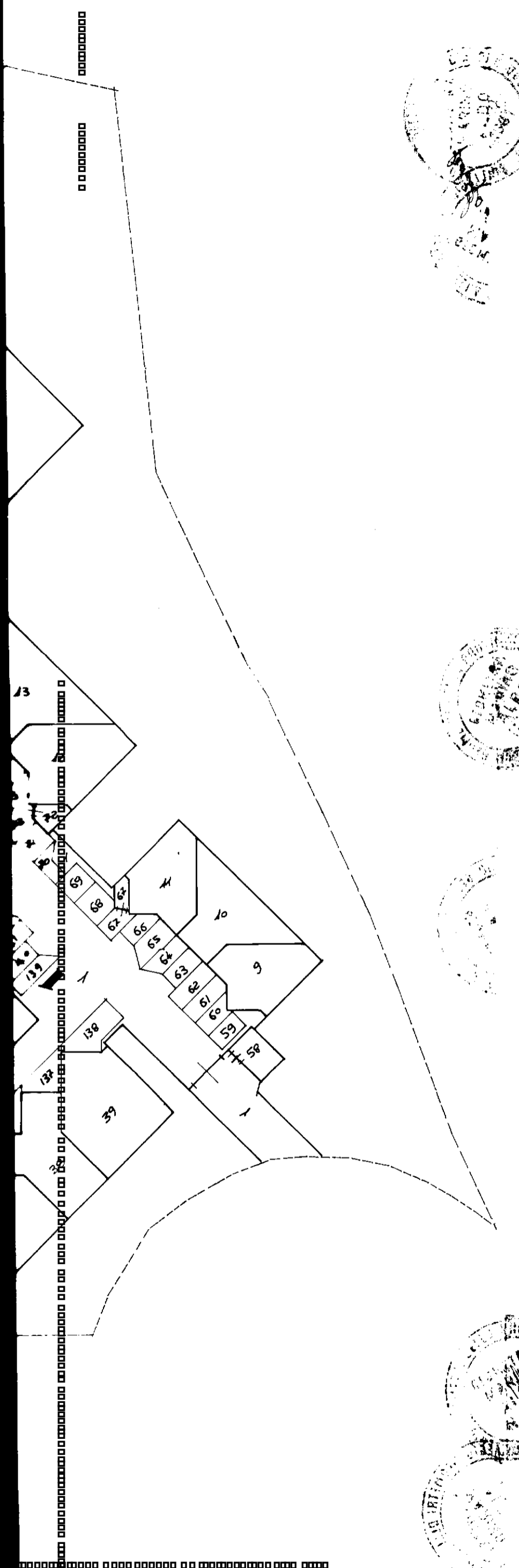

- Sub 1 B.C.N.C. Corte, Vialetti di Accesso al piano terra e corsie di manovra al piano cantinato:===
- Sub 2 Area Urbana di Mq.1513,00:==
- Sub 3 " " " " 417,00:===
- Sub 4 " " " " 150,00:==
- Sub 5 " " " " 157,00:==
- Sub 6 " " " " 203,00:==
- Sub 7 " " " " 293,00:==
- Sub 8 " " " " 176,00:==
- Sub 9 Unità Abitativa a piano 1/S-T-1°-2°(Int.1)e Corte:=
- Sub 10 " " " " " (Int.2) " "
- Sub 11 " " " " " (Int.3) " "
- Sub 12 " " " " " (Int.4) " "
- Sub 13 " " " " " (Int.5) " "
- Sub 14 " " " " " (Int.6) " "
- Sub 15 Unità a piano 1/S-T-1°-2° in Corso di Costruzione e cort
- Sub 16 Unità abitativa a piano 1/S-T-1°-2°(Int.10)e corte:
- Sub 17 " " " " " (Int.11) " "
- Sub 18 " " " " " (Int.12) " "
- Sub 19 " " " " " (Int.13) " "
- Sub 20 " " " " " (Int.14) " "
- Sub 21 " " " " " (Int.15) " "
- Sub 22 " " " " " (Int.16) " "
- Sub 23 " " " " " (Int.17) " "
- Sub 24 " " " " " (Int.18) " "
- Sub 25 " " " " " (Int.19) " "
- Sub 26 " " " " " (Int.20) " "
- Sub 27 B.C.N.C. di sub 49 e 50(Ingresso,Scale di Accesso e Asc
- Sub 28 Unità Abitativa al Piano 1/S-T:== (Int.21)e " in Cors
- Sub 29 " " " " " (Int.22bis)e corte:=
- Sub 30 " " " " T-1°-2° (Int.22)
- Sub 31 " " " " 1/S-T-1°-2°(Int.23) " "
- Sub 32 " " " " " (Int.24) " "
- Sub 33 " " " " " (Int.25) " "
- Sub 34 " " " " " (Int.26) " " (In
- Sub 35 " " " " 1/S-T (Int.27bis) " " (
- Sub 36 " " " " T-1°-2° (Int.27) " " (
- Sub 37 " " " " 1/S-T-1°-2°(Int.28) " "
- Sub 38 " " " " " (Int.29) " "
- Sub 39 " " " " " (Int.30) " "
- Sub 40 " " " " " (Int.31) " "
- Sub 41 " " " " " (Int.32) " "
- Sub 42 " " " " " (Int.33) " "
- Sub 43 " " " " " (Int.34) " "
- Sub 44 " " " " " (Int.35) " "
- Sub 45 " " " " " (Int.36) " "
- Sub 46 " " " " " (Int.37) " "
- Sub 47 " " " " " (Int.38) " "
- Sub 48 " " " " " (Int.39) " "
- Sub 49 " " " " 1°-2° (Int.20bis) in Corso
- Sub 50 " " " " " (Int.21bis) " "
- Sub 51 B.C.N.C. di sub 6-49-5B (Accesso)
- Sub 52 locale Garage a piano scantinato(Int.34bis;
- Sub 53 locale Cantina a piano scantinato (Int.23bis)
- Sub 54 " " " " " (Int.26bis)In Corso
- Sub 55 " " " " " (Int.27bis) " "
- Sub 56 " " " " " "
- Sub 57 locale di Sgombero a piano scantinato(Int.S/3)
- Sub 58 " " " " " (Int.S/1)
- Sub 59 Posto Auto coperto a piano scantinato:(Int1)
- Sub 60 " " " " " (Int.2)
- Sub 61 " " " " " (Int.3)
- Sub 62 " " " " " (Int.4)
- Sub 63 " " " " " (Int.5)
- Sub 64 " " " " " (Int.6)
- Sub 65 " " " " " (Int.7)
- Sub 66 " " " " " (Int.8)
- Sub 67 " " " " " (Int.9)
- Sub 68 " " " " " (Int.10)
- Sub 69 " " " " " (Int.11)
- Sub 70 " " " " " (Int.12)

Catasto dei Fabbricati - Situazione al 27/11/2015 - Comune di SANT'AGATA LI BATTIATI (I202) - < Foglio: 3 - Particella: 101 - Subalterno: 57 >
VIA SAN MICHELE ARCANGELO piano: S1 interno: S3;

MOD. A (Nuovo Catasto Edilizio Urbano)

MODULARIO
P. - rig. rend. - 406



MINISTERO DELLE FINANZE
DIREZIONE GENERALE DEL CATASTO E DEI SERVIZI TECNICI ERARIALI
NUOVO CATASTO EDILIZIO URBANO
(R. DECRETO-LEGGE 13 APRILE 1939, N. 652)

Lire
300

Planimetria dell'immobile situato nel Comune di S. Agata li Battiati Via S. M. ARCANGELO S.M.
Ditta [REDACTED]
Allegata alla dichiarazione presentata all'Ufficio Tecnico Erariale di CATANIA

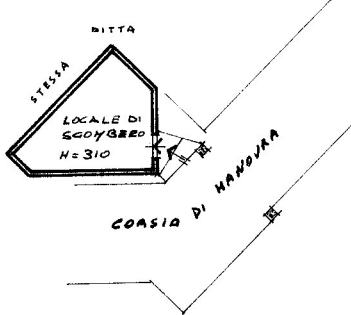

LOCALE SCOMBERO (S3)
PIANO INTERRATO

2056870



SPAZIO RISERVATO PER LE ANNOTAZIONI D'UFFICIO	
DATA	26
PROT. N°	4/953
	F.3 P.lle 101 Sub. 57

Compilata dal Geometra
Aldo Marino
(Titolo, nome e cognome del tecnico)
Iscritto all'Albo dei Geometri
della Provincia di Catania
DATA 10/87
Firma: [Signature]

10 metri

Ultima planimetria in atti