

ESTRATTO DI MAPPA COMUNE DI CARRU' - FOGLIO 17 - SCALA 1:2000

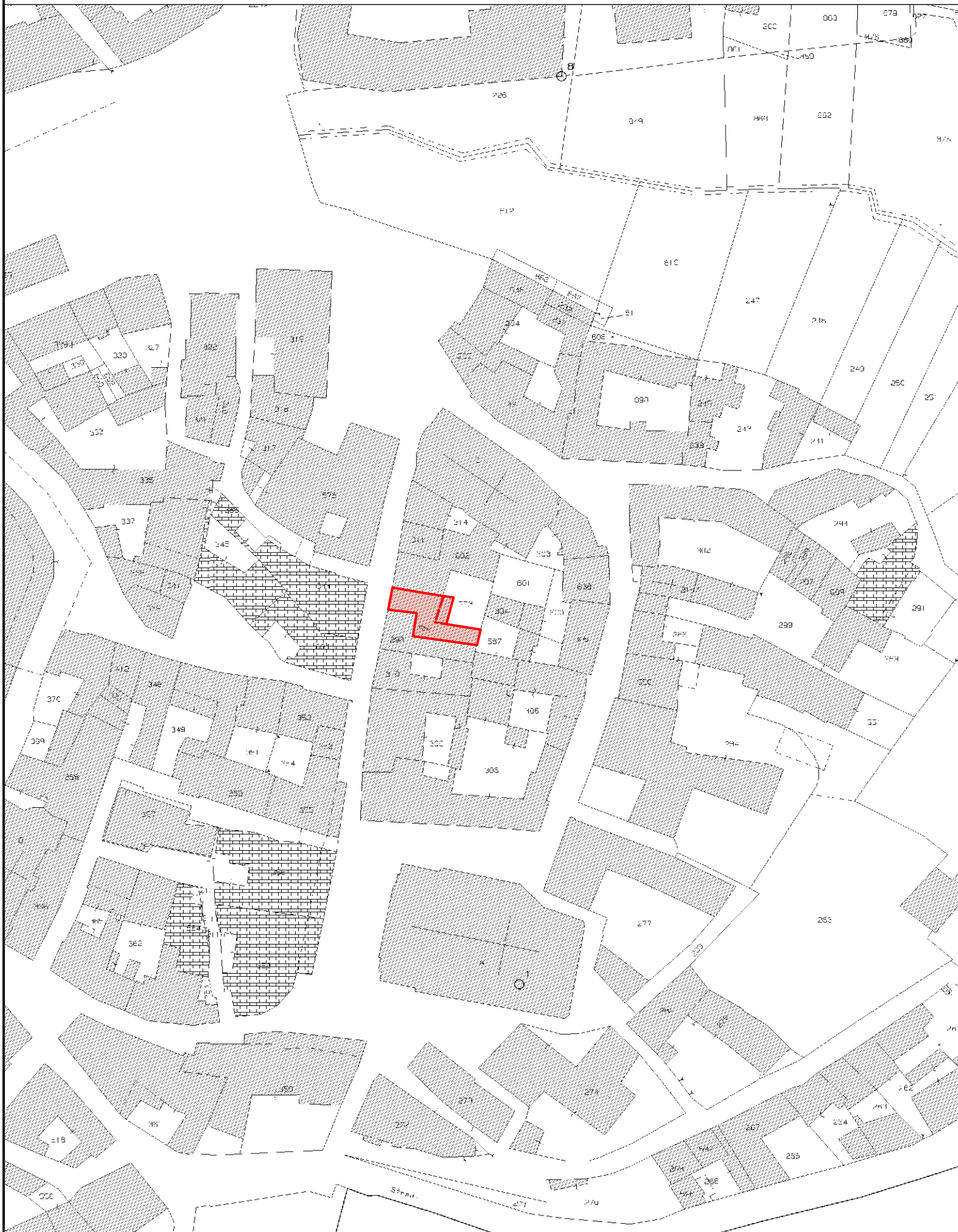

INDIVIDUAZIONE PROPRIETÀ - LOTTO

MODULARIO
F. rig. rend. 437



MINISTERO DELLE FINANZE
DIREZIONE GENERALE DEL CATASTO E DEI SS.TT.EE.
CATASTO EDILIZIO URBANO (RDL 13-4-1939, n. 652)

MOD. BN (CEU)

LIRE
500

Planimetria di u.i.u. in Comune di CARRÙ via MAZZINI civ. 20

SOSTITUISCE SCHEDE N° 20804385 E N° 20803464

SCHEDA A-367

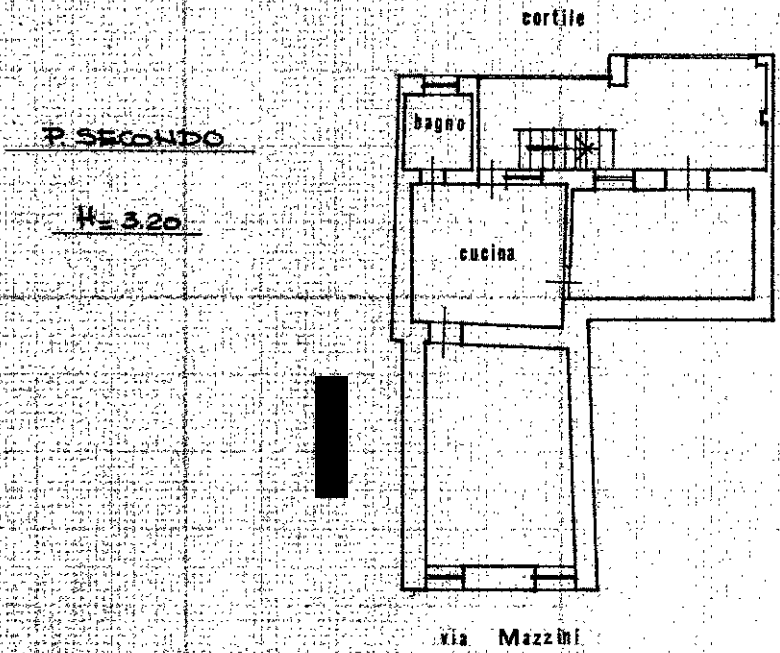

10 metri

ORIENTAMENTO

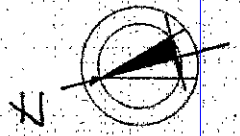

SCALA DI 1:200

Catasto Edilizio Urbano - Stradazione 09/08/2016 - Comune di CARRÙ (B811) - Foglio 17 - Particella 552 - Subalterno 8

Dichiarazione di N.C.
Ultima planimetria in atti
Denuncia di variazione

Compilata dal GEOMETRA
(Titolo, cognome e nome)
MARABOTTO ANDREA
Iscritto all'albo dei GEOMETRI
della provincia di CUNEO n. 510
data 23/12/92 Firma

RISERVATO ALL'UFFICIO

Data presentazione: 31/12/1992 - Data: 09/08/2016 - n. T142816 - Richiedente: [REDACTED]
Totale schede: 1 - Formato di acquisizione: A4(210x297) - Formato stampa richiesta: A4(210x297)
F. 552 sub. C

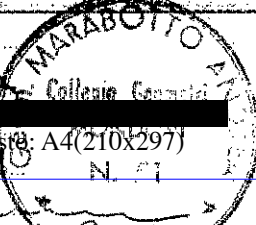

Visura per soggetto

Situazione degli atti informatizzati al 05/08/2016

Dati della richiesta	[REDACTED]
Soggetto individuato	Terreni e Fabbricati siti in tutta la provincia di CUNEO

1. Unità Immobiliari site nel Comune di CARRU' (Codice B841) - Catasto dei Fabbricati

N.	DATI IDENTIFICATIVI				DATI DI CLASSAMENTO							ALTRE INFORMAZIONI	
	Sezione Urbana	Foglio	Particella	Sub	Zona Cens.	Micro Zona	Categoria	Classe	Consistenza	Superficie Catastale	Rendita	Indirizzo Dati derivanti da	Dati ulteriori
1		5	177	2			A/2	1	6,5 vani	Totale: 205 m² Totale escluse aree scoperte**: 197 m²	Euro 302,13	STRADA BENEVAGIENNA n. 72 piano: 1; Variazione del 09/11/2015 - Inserimento in visura dei dati di superficie.	Notifica
2		5	177	3			C/3	2	175 m ²	Totale: 247 m²	Euro 271,14	STRADA BENEVAGIENNA n. 72 piano: T; Variazione del 09/11/2015 - Inserimento in visura dei dati di superficie.	Notifica
3		5	177	4			C/2	3	88 m ²	Totale: 101 m²	Euro 109,08	STRADA BENEVAGIENNA n. 72 piano: T; Variazione del 09/11/2015 - Inserimento in visura dei dati di superficie.	Notifica

Immobile 1: Notifica: 90239/2003

Immobile 2: Notifica: 90239/2003

Immobile 3: Notifica: 90239/2003

Totale: vani 6,5 m² 263 Rendita: Euro 682,35

Visura per soggetto

Situazione degli atti informatizzati al 05/08/2016

N.	DATI ANAGRAFICI	CODICE FISCALE	DIRITTI E ONERI REALI
1	[REDACTED]	[REDACTED]	(1) Proprietà per 1/2
2	[REDACTED]	[REDACTED]	(1) Proprietà per 1/2
DATI DERIVANTI DA VOLTURA D'UFFICIO del 06/04/2010 protocollo n. CN0210053 in atti dal 11/06/2010 Registrazione: Sede: ALLIN.DITTA MOD.U.2581/10-IST.174654/10 (n. 11628.1/2010)			

2. Unità Immobiliari site nel Comune di CARRU' (Codice B841) - Catasto dei Fabbricati

N.	DATI IDENTIFICATIVI				DATI DI CLASSAMENTO							ALTRE INFORMAZIONI	
	Sezione Urbana	Foglio	Particella	Sub	Zona Cens.	Micro Zona	Categoria	Classe	Consistenza	Superficie Catastale	Rendita	Indirizzo Dati derivanti da	Dati ulteriori
1		5	177	6			C/7	2	175 m ²	Totale: 181 m ²	Euro 41,57	STRADA BENEVAGIENNA n. 72 piano: T; Variazione del 09/11/2015 - Inserimento in visura dei dati di superficie.	Annotazione
2		5	177	7			C/2	2	11 m ²	Totale: 14 m ²	Euro 11,36	STRADA BENEVAGIENNA n. 72 piano: T; Variazione del 09/11/2015 - Inserimento in visura dei dati di superficie.	Annotazione
3		5	177	8			C/2	2	50 m ²	Totale: 65 m ²	Euro 51,65	STRADA BENEVAGIENNA n. 72 piano: T-1; Variazione del 09/11/2015 - Inserimento in visura dei dati di superficie.	Annotazione
4		5	177	9			C/3	2	357 m ²	Totale: 377 m ²	Euro 553,13	STRADA BENEVAGIENNA n. 72 piano: T; Variazione del 09/11/2015 - Inserimento in visura dei dati di superficie.	Annotazione

Immobile 1: Annotazione: classamento e rendita non rettificati entro dodici mesi dalla data di iscrizione in atti della dichiarazione (d.m. 701/94)

Immobile 2: Annotazione: classamento e rendita non rettificati entro dodici mesi dalla data di iscrizione in atti della dichiarazione (d.m. 701/94)

Immobile 3: Annotazione: classamento e rendita non rettificati entro dodici mesi dalla data di iscrizione in atti della dichiarazione (d.m. 701/94)

Immobile 4: Annotazione: classamento e rendita non rettificati entro dodici mesi dalla data di iscrizione in atti della dichiarazione (d.m. 701/94)

Totale: m² 593 Rendita: Euro 657,71

Visura per soggetto

Situazione degli atti informatizzati al 05/08/2016

Intestazione degli immobili indicati al n. 2

N.	DATI ANAGRAFICI	CODICE FISCALE	DIRITTI E ONERI REALI
1	[REDACTED]	[REDACTED]	(1) Proprieta` per 1/2
2	[REDACTED]	[REDACTED]	(1) Proprieta` per 1/2

3. Immobili siti nel Comune di CARRU` (Codice B841) - Catasto dei Terreni

N.	DATI IDENTIFICATIVI			DATI DI CLASSAMENTO							ALTRE INFORMAZIONI			
	Foglio	Particella	Sub	Porz	Qualità Classe	Superficie(m²)			Deduz.	Reddito		Dati derivanti da	Dati ulteriori	
						ha are ca				Dominicale	Agrario			
1	5	273		-	SEMIN ARBOR	3		18	90		Euro 7,32	Euro 11,23	Tipo mappale del 05/07/2010 protocollo n. CN0235275 in atti dal 05/07/2010 presentato il 02/07/2010 (n. 235275.1/2010)	

Intestazione degli immobili indicati al n. 3

N.	DATI ANAGRAFICI	CODICE FISCALE	DIRITTI E ONERI REALI
1	[REDACTED]	[REDACTED]	(1) Proprieta` per 1/2
2	[REDACTED]	[REDACTED]	(1) Proprieta` per 1/2

Visura per soggetto

Situazione degli atti informatizzati al 05/08/2016

4. Immobili siti nel Comune di CARRU` (Codice B841) - Catasto dei Terreni

N.	DATI IDENTIFICATIVI			DATI DI CLASSAMENTO							ALTRE INFORMAZIONI			
	Foglio	Particella	Sub	Porz	Qualità Classe		Superficie(m ²)		Deduz.	Reddito		Dati derivanti da	Dati ulteriori	
							ha	are ca		Dominicale	Agrario			
1	5	275		-	SEMINAT IVO	3		22	10		Euro 8,56	Euro 13,13	Tipo mappale del 05/07/2010 protocollo n. CN0235275 in atti dal 05/07/2010 presentato il 02/07/2010 (n. 235275.1/2010)	

Intestazione degli immobili indicati al n. 4

N.	DATI ANAGRAFICI	CODICE FISCALE	DIRITTI E ONERI REALI
1	████████████████████	██████████	(1) Proprieta` per 1/2
2	████████████████████	██████████	(1) Proprieta` per 1/2

5. Unità Immobiliari site nel Comune di CARRU` (Codice B841) - Catasto dei Fabbricati

N.	DATI IDENTIFICATIVI				DATI DI CLASSAMENTO							ALTRE INFORMAZIONI	
	Sezione Urbana	Foglio	Particella	Sub	Zona Cens.	Micro Zona	Categoria	Classe	Consistenza	Superficie Catastale	Rendita	Indirizzo Dati derivanti da	Dati ulteriori
1		17	552	6			C/1	8	56 m ²	Totale: 75 m ²	Euro 1.743,97	VIA MAZZINI n. 20 piano: T; VARIAZIONE del 18/03/2016 protocollo n. CN0037100 in atti dal 18/03/2016 AGGIORNAMENTO PLANIMETRICO (n. 8887.1/2016)	Annotazione Notifica
2		17	552	7			A/4	3	4 vani	Totale: 96 m ² Totale escluse aree scoperte**: 95 m ²	Euro 140,48	VIA MAZZINI n. 20 piano: S1-1; Variazione del 09/11/2015 - Inserimento in visura dei dati di superficie.	Notifica
3		17	552	8			A/4	3	3,5 vani	Totale: 81 m ² Totale escluse aree scoperte**: 81 m ²	Euro 122,92	VIA MAZZINI n. 20 piano: 2; Variazione del 09/11/2015 - Inserimento in visura dei dati di superficie.	Notifica

Visura per soggetto

Situazione degli atti informatizzati al 05/08/2016

Immobile 1: Annotazione: di stadio: correzione su dati metrici del protocollo di presentazione planimetrica n.4311/1992

Notifica: in corso con prot. CN0311675/2004 del 28/10/2004

Immobile 2: Notifica: in corso con prot. CN0311675/2004 del 28/10/2004

Immobile 3: Notifica: in corso con prot. CN0311675/2004 del 28/10/2004

Totale: vani 7,5 m² 56 Rendita: Euro 2.007,37

Intestazione degli immobili indicati al n. 5

N.	DATI ANAGRAFICI	CODICE FISCALE	DIRITTI E ONERI REALI
1			(1) Proprieta` per 1/2 in regime di separazione dei beni
2			(1) Proprieta` per 1/2 in regime di separazione dei beni
DATI DERIVANTI DA ISTRUMENTO (ATTO PUBBLICO) del 29/09/2009 Nota presentata con Modello Unico in atti dal 07/10/2009 Repertorio n.: 5829 Rogante: ORSI CARLA Sede: MONDOVI Registrazione: COMPRAVENDITA (n. 5413.1/2009)			

Totale Generale: vani 14 m² 912 Rendita: Euro 3.347,43

Totale Generale: Superficie 41,00 Redditi: Dominicale Euro 15,88 Agrario Euro 24,36

Unità immobiliari n. 12

Tributi erariali: Euro 1,80

Visura telematica

* Codice Fiscale Validato in Anagrafe Tributaria

** Si intendono escluse le "superfici di balconi, terrazzi e aree scoperte pertinenziali e accessorie, comunicanti o non comunicanti"
(cfr. Provvedimento del Direttore dell'Agenzia delle Entrate 29 marzo 2013).