



N=54400

E=65200

1 Particella: 328

Comune: RIMINI  
Foglio: 97  
Scala originale: 1:2000  
Dimensione cornice: 534.000 x 378.000 metri  
13-Dic-2018 16:48:15  
Prot. n. T294774/2018



20-Set-2018 10:31:41  
Prot. n. T92937/2018

Scala originale: 1:2000  
Dimensione cornice: 776.000 x 552.000 metri

Comune: RIMINI  
Foglio: 97

|  |               |
|--|---------------|
| <b>ELABORATO PLANIMETRICO</b>          |               |
| Compilato da:<br><b>Malavolta Elio</b> |               |
| Iscritto all'albo:<br><b>Geometri</b>  |               |
| Prov. <b>Rimini</b>                    | N. <b>568</b> |

**Agenzia del Territorio**  
**CATASTO FABBRICATI**  
**Ufficio Provinciale di**  
**Rimini**

|  |   |
|--|---|
| Comune di <b>Rimini</b>                                | Protocollo n. RN0107758 del 20/06/2007              |
| Sezione:      Foglio: <b>97</b> Particella: <b>831</b> | Tipo Mappale n. <b>106207</b> del <b>18/06/2007</b> |
| Dimostrazione grafica dei subalterni                   |   |
| Scala 1 : <b>500</b>                                   |   |

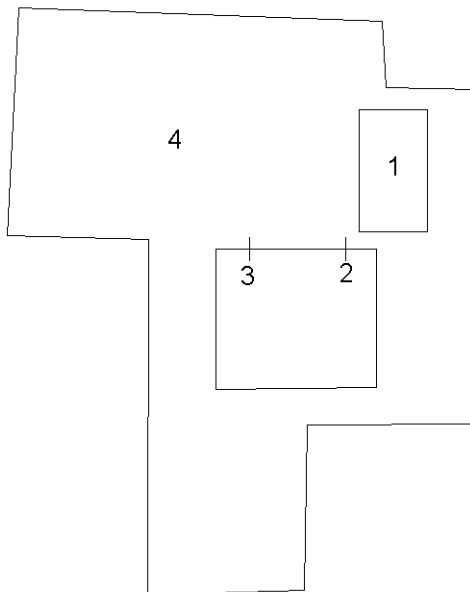

**PIANO TERRA**

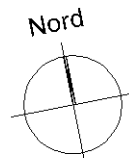

Ultima planimetria in atti

Direzione Provinciale di Rimini  
Ufficio Provinciale - Territorio  
Servizi Catastali  
Comune di: RIMINI  
Elenco SubalterniACCERTAMENTO DELLA PROPRIETA IMMOBILIARE URBANA  
ELENCO DEI SUBALTERNI ASSEGNATI

| Comune | Sezione                         | Foglio | Particella |       | Tipo mappale | del:                                   |
|--------|---------------------------------|--------|------------|-------|--------------|--|
| RIMINI |                                 | 97     | 831        |       | 106207       |  |
| Sub    | UBICAZIONE via/piazza           | n°civ  | Piani      | Scala | Int.         | DESCRIZIONE                            |
| 1      | via consolare rimini san marino | 20     | T          |       |              | MAGAZZINO                              |
| 2      | via consolare rimini san marino | 20     | T          |       |              | LOCALE DI DEPOSITO                     |
| 3      | via consolare rimini san marino | 20     | T          |       |              | LOCALE DI DEPOSITO                     |
| 4      | via consolare rimini san marino | 20     | T          |       |              | B.C.N.C. (CORTE) COMUNE A TUTTI I SUB. |

Unità immobiliari n. 4

Tributi erariali: 0,00

Visura telematica

**Agenzia del Territorio  
CATASTO FABBRICATI  
Ufficio Provinciale di  
Rimini**

Dichiarazione protocollo n. RN0107758 del 20/06/2007

Planimetria di u.i.u. in Comune di Rimini

Via Consolare Rimini San Marino

civ. 20

Identificativi Catastali:

Sezione:  
Foglio: **97**  
Particella: **831**  
Subalterno: **1**

Compilata da:  
**Malavoita Elio**  
Iscritto all'albo:  
**Geometri**

Prov. **Rimini**

N. **568**

Scheda n. **1**      Scala **1:200**



**PIANO TERRA**

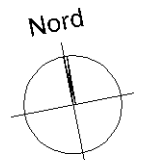

Ultima planimetria in atti

**Agenzia del Territorio  
CATASTO FABBRICATI  
Ufficio Provinciale di  
Rimini**

Dichiarazione protocollo n. RN0107758 del 20/06/2007

Planimetria di u.i.u. in Comune di Rimini

Via Consolare Rimini San Marino

civ. 20

Identificativi Catastali:

Sezione:

Foglio: 97

Particella: 831

Subalterno: 2

Compilata da:

**Malavolta Elio**

Iscritto all'albo:

**Geometri**

Prov. Rimini

N. 568

Scheda n. 1

Scala 1:200



PIANO TERRA

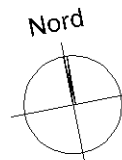

Ultima planimetria in atti

**Agenzia del Territorio  
CATASTO FABBRICATI  
Ufficio Provinciale di  
Rimini**

Dichiarazione protocollo n. RN0107758 del 20/06/2007

Planimetria di u.i.u. in Comune di Rimini

Via Consolare Rimini San Marino

civ. 20

Identificativi Catastali:

Sezione:  
Foglio: **97**  
Particella: **831**  
Subalterno: **3**

Compilata da:  
**Malavolta Elio**  
Iscritto all'albo:  
**Geometri**

Prov. **Rimini**

N. **568**

Scheda n. 1      Scala 1:200

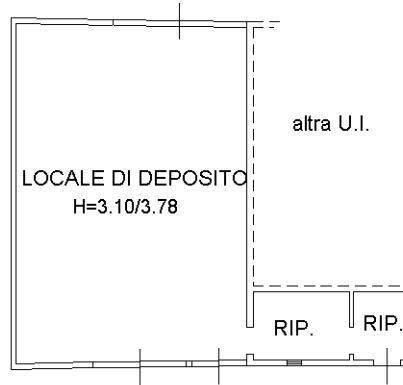

**PIANO TERRA**

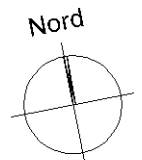

Ultima planimetria in atti

MOD. AN (CEU)

LIRE 750

34



MINISTERO DELLE FINANZE  
DIREZIONE GENERALE DEL CATASTO E DEI SS.TT.EE.  
**CATASTO EDILIZIO URBANO** (RDL 13-4-1939, n. 652)

MODULARIO  
F. rig. rend. 486

Planimetria di u.i.u. in Comune di RIMINI via CORSO GARIBOLDI S. MARINO civ. 48-20

QUADRO DIMOSTRATIVO

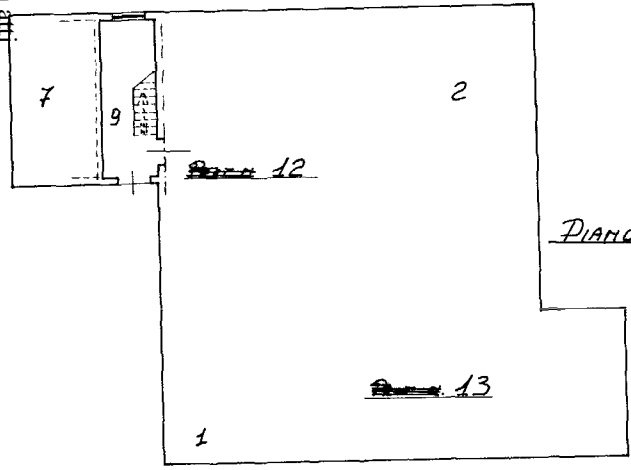

PIANO TERRA

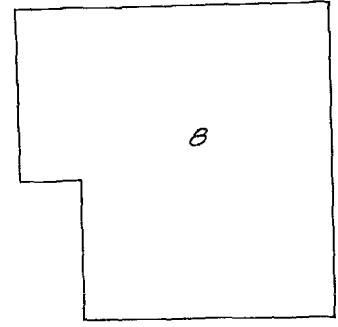

PIANO SECONDO

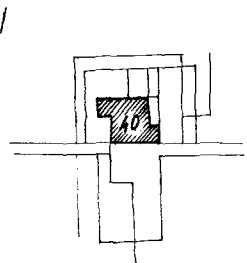

PLANIMETRIA 1:2000

LEGENDA

- SUB. 1 - APPARTAMENTO AI PIANI TERRA E PRIMO.-
- SUB. 2 (PROT. N. 9781/93) APPARTAMENTO AI PIANI TERRA E PRIMO.-
- SUB. 12 ~~PROT. N. 9781/93~~ " AL PIANO TERRA.-
- SUB. 13 ~~PROT. N. 9781/93~~ " " " "
- SUB. 7 - RIMESSA AL PIANO TERRA.-
- SUB. 8 - APPARTAMENTO AL PIANO SECONDO CON SCALA AI P.T. E 1'.-
- SUB. 9 - BENE COMUNE NON CENS. COMUNE AI SUBB: 12 ~~PROT. N. 9781/93~~ E B.-

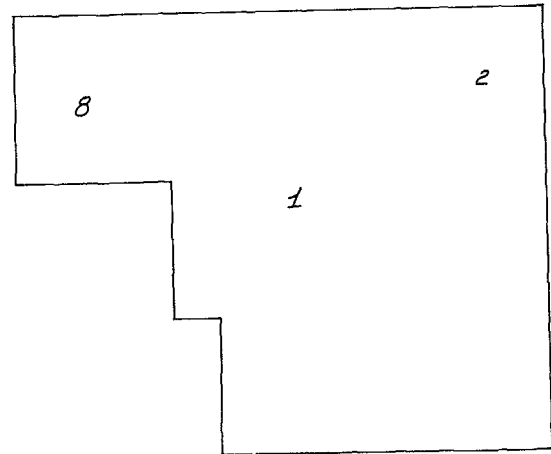

PIANO PRIMO

ORIENTAMENTO



SCALA DI 1:200

RISERVATO ALL'UFFICIO

17 APR. 1996

Dichiarazione di N.C.   
Denuncia di variazione

Compilata dal GERM. ELIO HALAVITTO  
(Titolo, cognome e nome)

Identificativi catastali  
F. 97  
n. 40 sub. 1

iscritto all'albo dei GEOMETRI  
della provincia di RIMINI n. 508

Firma Halavitto

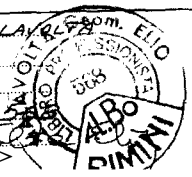

Ultima planimetria in atti  
Data presentazione: 17/04/1996 - Data: 20/09/2018 - n. T1107826 - Richiedente: Telematico  
Totale schede: 1 - Formato di acquisizione: A3(297x420) - Formato stampa richiesto: A4(210x297) - Fattore di scala non utilizzabile



Direzione Provinciale di Rimini  
 Ufficio Provinciale - Territorio  
 Servizi Catastali  
 Comune di: RIMINI  
 Elenco Subalterni

**ACCERTAMENTO DELLA PROPRIETA IMMOBILIARE URBANA  
 ELENCO DEI SUBALTERNI ASSEGNATI**

| Comune |                       | Sezione | Foglio<br>97 | Particella<br>40 |      | Tipo mappale                                | del: |
|--------|-----------------------|---------|--------------|------------------|------|---|------|
| Sub    | RIMINI                |         |              |                  |      |   |      |
| 2      | UBICAZIONE via/piazza | n°civ   | Piani        | Scala            | Int. | DESCRIZIONE                                 |      |
| 4      |                       |         |              | 00               | 000  | Immobile soppresso                          |      |
| 5      |                       |         |              |                  |      | Immobile soppresso                          |      |
| 6      |                       |         |              |                  |      | Immobile soppresso                          |      |
| 7      |                       |         |              |                  |      | Immobile soppresso                          |      |
| 8      | VIA RIMINI SAN MARINO | 18      | T-1 2        |                  |      | A04 ABITAZIONI DI TIPO POPOLARE             |      |
| 8      |                       |         |              |                  |      | Immobile soppresso                          |      |
| 9      |                       |         |              |                  |      | Immobile soppresso                          |      |
| 10     |                       |         |              |                  |      | Immobile soppresso                          |      |
| 11     |                       |         |              |                  |      | Immobile soppresso                          |      |
| 12     | VIA RIMINI SAN MARINO | 18      | T            |                  |      | A04 ABITAZIONI DI TIPO POPOLARE             |      |
| 13     | VIA RIMINI SAN MARINO | 20      | T            |                  |      | A04 ABITAZIONI DI TIPO POPOLARE             |      |
| 14     | VIA RIMINI SAN MARINO | 18      | T            |                  |      | C06 STALLE, SCUDERIE, RIMESSE E AUTORIMESSE |      |
| 15     | VIA RIMINI SAN MARINO | 18      | T            |                  |      | Partita speciale A                          |      |
| 16     | VIA RIMINI SAN MARINO | 16      | 1            |                  |      | A04 ABITAZIONI DI TIPO POPOLARE             |      |

Unità immobiliari n. 15

Tributi erariali: 0,00

Visura telematica

MODULARIO  
F. n. 101  
101



MINISTERO DELLE FINANZE  
DIREZIONE GENERALE DEL CATASTO E DEI SS.TT.EE.

**CATASTO EDILIZIO URBANO** (RDL 13-4-1939, n. 652)

MOD. EN (CEU)

LIRE  
385

Planimetria di u.i.u. in Comune di Rimini via Consolare San Marino CIV. 20

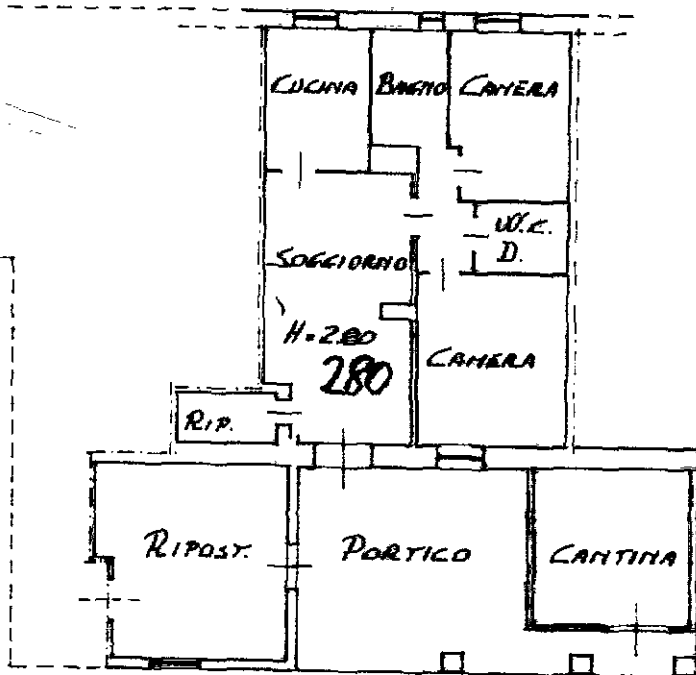

PIANO TERRA

ORIENTAMENTO



SCALA DI 1:200

Dichiarazione di N.C.   
Denuncia di variazione

Compilata dal Geometra  
(Titolo, cognome e nome)  
Malavolta Elio

Iscritto all'albo dei Geometri  
della provincia di Rimini  
data 13-12-1993 Firma Malavolta

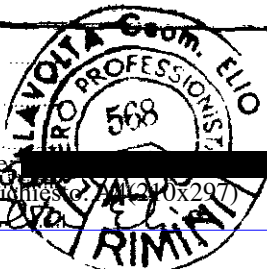

RISERVATO ALL'UFFICIO

17 APR. 1996

Ultima planimetria in atti  
identificativi catastali

Data presentazione: 17/04/1996 - Data: 20/09/2018 - n. T124969 - Richiedente: [REDACTED]

Totale schede: 13 Formato di acquisizione: A4 (210x297) - Formato stampa: A4 (210x297)

Catasto di Fabbricati - Situazione al 20/09/2018 - Comune di RIMINI (H294) - < Foglio: 97 - Particella: 40 - Subalterno: 13 >  
VIA RIMINI SAN MARINO n. 20 piano: T.

## Visura per soggetto

### Situazione degli atti informatizzati al 20/09/2018

|                             |  |
|-----------------------------|--|
| <b>Dati della richiesta</b> | [REDACTED]   |
| <b>Soggetto individuato</b> | <b>Terreni e Fabbricati siti in tutta la provincia di RIMINI</b> |

#### 1. Unità Immobiliari site nel Comune di RIMINI(Codice H294) - Catasto dei Fabbricati

| N. | DATI IDENTIFICATIVI |        |            |     | DATI DI CLASSAMENTO |               |           |        |                   |                                 |                    | ALTRE INFORMAZIONI   |                |
|----|---------------------|--------|------------|-----|---------------------|---------------|-----------|--------|-------------------|---------------------------------|--------------------|--|----------------|
|    | Sezione<br>Urbana   | Foglio | Particella | Sub | Zona<br>Cens.       | Micro<br>Zona | Categoria | Classe | Consistenza       | Superficie<br>Catastale         | Rendita            | Indirizzo<br><br>Dati derivanti da   | Dati ulteriori |
| 1  |                     | 97     | 831        | 1   | 3                   |               | C/2       | 3      | 33 m <sup>2</sup> | <b>Totale: 36 m<sup>2</sup></b> | <b>Euro 69,88</b>  | VIA RIMINI SAN MARINO n. 20 piano:<br>T; Variazione del 09/11/2015 -<br>Inserimento in visura dei dati di<br>superficie. | Annotazione    |
| 2  |                     | 97     | 831        | 2   | 3                   |               | C/2       | 3      | 27 m <sup>2</sup> | <b>Totale: 30 m<sup>2</sup></b> | <b>Euro 57,17</b>  | VIA RIMINI SAN MARINO n. 20 piano:<br>T; Variazione del 09/11/2015 -<br>Inserimento in visura dei dati di<br>superficie. | Annotazione    |
| 3  |                     | 97     | 831        | 3   | 3                   |               | C/2       | 3      | 61 m <sup>2</sup> | <b>Totale: 67 m<sup>2</sup></b> | <b>Euro 129,17</b> | VIA RIMINI SAN MARINO n. 20 piano:<br>T; Variazione del 09/11/2015 -<br>Inserimento in visura dei dati di<br>superficie. | Annotazione    |

**Immobile 1: Annotazione:** classamento e rendita non rettificati entro dodici mesi dalla data di iscrizione in atti della dichiarazione (d.m. 701/94)

**Immobile 2: Annotazione:** classamento e rendita non rettificati entro dodici mesi dalla data di iscrizione in atti della dichiarazione (d.m. 701/94)

**Immobile 3: Annotazione:** classamento e rendita non rettificati entro dodici mesi dalla data di iscrizione in atti della dichiarazione (d.m. 701/94)

**Totale: m<sup>2</sup> 121    Rendita: Euro 256,22**

# Visura per soggetto

## Situazione degli atti informatizzati al 20/09/2018

### Intestazione degli immobili indicati al n. 1

| N. | DATI ANAGRAFICI | CODICE FISCALE | DIRITTI E ONERI REALI   |
|----|-----------------|----------------|-------------------------|
| 1  | [REDACTED]      | [REDACTED]     | (1) Proprieta` per 5/15 |
| 2  | [REDACTED]      | [REDACTED]     | (1) Proprieta` per 2/15 |
| 3  | [REDACTED]      | [REDACTED]     | (1) Proprieta` per 2/15 |
| 4  | [REDACTED]      | [REDACTED]     | (1) Proprieta` per 2/15 |
| 5  | [REDACTED]      | [REDACTED]     | (1) Proprieta` per 2/15 |
| 6  | [REDACTED]      | [REDACTED]     | (1) Proprieta` per 2/15 |

DATI DERIVANTI DA COSTITUZIONE del 20/06/2007 protocollo n. RN0107758 in atti dal 20/06/2007 Registrazione: COSTITUZIONE (n. 611.1/2007)

### 2. Unità Immobiliari site nel Comune di RIMINI(Codice H294) - Catasto dei Fabbricati

| N. | DATI IDENTIFICATIVI |        |            |     | DATI DI CLASSAMENTO |            |           |        |             |  |             | ALTRE INFORMAZIONI  |                |
|----|---------------------|--------|------------|-----|---------------------|------------|-----------|--------|-------------|--|-------------|---|----------------|
|    | Sezione Urbana      | Foglio | Particella | Sub | Zona Cens.          | Micro Zona | Categoria | Classe | Consistenza | Superficie Catastale   | Rendita     | Indirizzo<br>Dati derivanti da  | Dati ulteriori |
| 1  |                     | 97     | 40         | 13  | 3                   |            | A/4       | 4      | 6,5 vani    | Totale: 126 m <sup>2</sup><br>Totale escluse aree scoperte**: 117 m <sup>2</sup> | Euro 300,78 | VIA RIMINI SAN MARINO n. 20 piano: T; Variazione del 09/11/2015 - Inserimento in visura dei dati di superficie. | Notifica       |

**Immobile 1: Notifica:** in corso con prot. RN0004996/2005 del 18/01/2005

### Intestazione degli immobili indicati al n. 2

| N. | DATI ANAGRAFICI | CODICE FISCALE | DIRITTI E ONERI REALI   |
|----|-----------------|----------------|-------------------------|
| 1  | [REDACTED]      | [REDACTED]     | (1) Proprieta` per 5/15 |
| 2  | [REDACTED]      | [REDACTED]     | (1) Proprieta` per 2/15 |
| 3  | [REDACTED]      | [REDACTED]     | (1) Proprieta` per 2/15 |
| 4  | [REDACTED]      | [REDACTED]     | (1) Proprieta` per 2/15 |
| 5  | [REDACTED]      | [REDACTED]     | (1) Proprieta` per 2/15 |
| 6  | [REDACTED]      | [REDACTED]     | (1) Proprieta` per 2/15 |

DATI DERIVANTI DA RETTIFICA DI INTESTAZIONE ALL'ATTUALITA' del 21/05/2001 protocollo n. RN0041641 in atti dal 07/06/2017 Registrazione: Sede: IST. 39904/17 RIPRISTINO DITTA CORRETTA (n. 2870.1/2017)

## Visura per soggetto

### Situazione degli atti informatizzati al 20/09/2018

#### 3. Immobili sit nel Comune di RIMINI(Codice H294) - Catasto dei Terreni

| N. | DATI IDENTIFICATIVI |            |     | DATI DI CLASSAMENTO |                |   |                |        |        |            |                       | ALTRE INFORMAZIONI    |  |             |
|----|---------------------|------------|-----|---------------------|----------------|---|----------------|--------|--------|------------|-----------------------|-----------------------|--|-------------|
|    | Foglio              | Particella | Sub | Porz                | Qualità Classe |   | Superficie(m²) |        | Deduz. | Reddito    |                       | Dati derivanti da     | Dati ulteriori   |             |
|    |                     |            |     |                     |                |   | ha             | are ca |        | Dominicale | Agrario               |                       |  |             |
| 1  | 97                  | 825        |     | -                   | SEMINAT<br>IVO | 1 |                | 04     | 37     | AL         | Euro 3,80<br>L. 7.367 | Euro 3,39<br>L. 6.555 | VARIAZIONE D'UFFICIO del<br>08/09/1982 in atti dal 08/09/1982 (n.<br>13082                                   |             |
| 2  | 97                  | 827        |     | -                   | AREA<br>RURALE |   |                | 00     | 81     |            |                       |                       | VARIAZIONE D'UFFICIO del<br>25/10/2010 protocollo n. RN0129113<br>in atti dal 25/10/2010 (n.<br>1201.1/2010) | Annotazione |

**Immobile 2: Annotazione:** di stadio: rettifica della destinazione a seguito di verifica d'ufficio(corte); di immobile: corte

**Totale: Superficie 05.18 Redditi: Dominicale Euro 3,80 Agrario Euro 3,39**

#### Intestazione degli immobili indicati al n. 3

| N.                | DATI ANAGRAFICI | CODICE FISCALE  | DIRITTI E ONERI REALI   |
|-------------------|-----------------|---|-------------------------|
| 1                 | [REDACTED]      | [REDACTED]  | (1) Proprieta` per 5/15 |
| 2                 | [REDACTED]      | [REDACTED]  | (1) Proprieta` per 2/15 |
| 3                 | [REDACTED]      | [REDACTED]  | (1) Proprieta` per 2/15 |
| 4                 | [REDACTED]      | [REDACTED]  | (1) Proprieta` per 2/15 |
| 5                 | [REDACTED]      | [REDACTED]  | (1) Proprieta` per 2/15 |
| 6                 | [REDACTED]      | [REDACTED]  | (1) Proprieta` per 2/15 |
| DATI DERIVANTI DA |                 | DENUNZIA (NEI PASSAGGI PER CAUSA DI MORTE) del 21/05/2001 protocollo n. 92566 in atti dal 20/07/2002 Registrazione: UR Sede: RIMINI Volume: 39 n: 82 del 08/11/2001<br>SUCCESSIONE (n. 161806.2/2001) |                         |

## Visura per soggetto

### Situazione degli atti informatizzati al 20/09/2018

#### 4 Immobili sita nel Comune di RIMINI(Codice H294) - Catasto dei Terreni

| N. | DATI IDENTIFICATIVI |            |     | DATI DI CLASSAMENTO |                |   |                |    |    |        |            | ALTRE INFORMAZIONI |   |                |
|----|---------------------|------------|-----|---------------------|----------------|---|----------------|----|----|--------|------------|--------------------|---|----------------|
|    | Foglio              | Particella | Sub | Porz                | Qualità Classe |   | Superficie(m²) |    |    | Deduz. | Reddito    |                    | Dati derivanti da   | Dati ulteriori |
|    |                     |            |     |                     |                |   |                |    |    |        | Dominicale | Agrario            |   |                |
|    |                     |            |     |                     |                |   | ha are ca      |    |    |        |            |                    |   |                |
| 1  | 97                  | 1317       |     | -                   | SEMINAT<br>IVO | 1 |                | 18 | 43 | AL     | Euro 16,05 | Euro 14,28         | FRAZIONAMENTO del 27/09/2013<br>protocollo n. RN0087533 in atti dal<br>27/09/2013 presentato il 26/09/2013<br>(n. 87533.1/2013) |                |

#### Intestazione degli immobili indicati al n. 4

| N. | DATI ANAGRAFICI | CODICE FISCALE | DIRITTI E ONERI REALI   |
|----|-----------------|----------------|-------------------------|
| 1  | [REDACTED]      | [REDACTED]     | (1) Proprieta` per 5/15 |
| 2  | [REDACTED] 3    | [REDACTED]     | (1) Proprieta` per 2/15 |
| 3  | [REDACTED]      | [REDACTED]     | (1) Proprieta` per 2/15 |
| 4  | [REDACTED]      | [REDACTED]     | (1) Proprieta` per 2/15 |
| 5  | [REDACTED]      | [REDACTED]     | (1) Proprieta` per 2/15 |
| 6  | [REDACTED]      | [REDACTED]     | (1) Proprieta` per 2/15 |

## Visura per soggetto

### Situazione degli atti informatizzati al 20/09/2018

#### 5. Immobili siti nel Comune di RIMINI(Codice H294) - Catasto dei Terreni

| N. | DATI IDENTIFICATIVI |            |     | DATI DI CLASSAMENTO |                |   |                |    |    |        |             | ALTRE INFORMAZIONI |   |                |
|----|---------------------|------------|-----|---------------------|----------------|---|----------------|----|----|--------|-------------|--------------------|---|----------------|
|    | Foglio              | Particella | Sub | Porz                | Qualità Classe |   | Superficie(m²) |    |    | Deduz. | Reddito     |                    | Dati derivanti da   | Dati ulteriori |
|    |                     |            |     |                     |                |   |                |    |    |        | Dominicale  | Agrario            |   |                |
|    |                     |            |     |                     |                |   | ha are ca      |    |    |        |             |                    |   |                |
| 1  | 97                  | 1319       |     | -                   | SEMIN<br>ARBOR | 1 | 2              | 48 | 36 | AL     | Euro 248,02 | Euro 205,23        | FRAZIONAMENTO del 27/09/2013<br>protocollo n. RN0087533 in atti dal<br>27/09/2013 presentato il 26/09/2013<br>(n. 87533.1/2013) |                |

#### Intestazione degli immobili indicati al n. 5

| N. | DATI ANAGRAFICI | CODICE FISCALE | DIRITTI E ONERI REALI  |
|----|-----------------|----------------|------------------------|
| 1  | [REDACTED]      | [REDACTED]     | (1) Proprietà per 5/15 |
| 2  | [REDACTED]      | [REDACTED]     | (1) Proprietà per 2/15 |
| 3  | [REDACTED]      | [REDACTED]     | (1) Proprietà per 2/15 |
| 4  | [REDACTED]      | [REDACTED]     | (1) Proprietà per 2/15 |
| 5  | [REDACTED]      | [REDACTED]     | (1) Proprietà per 2/15 |
| 6  | [REDACTED]      | [REDACTED]     | (1) Proprietà per 2/15 |

#### 6. Immobili siti nel Comune di RIMINI(Codice H294) - Catasto dei Terreni

| N. | DATI IDENTIFICATIVI |            |     | DATI DI CLASSAMENTO |                |   |                |    |    |        |                       | ALTRE INFORMAZIONI    |   |                |
|----|---------------------|------------|-----|---------------------|----------------|---|----------------|----|----|--------|-----------------------|-----------------------|---|----------------|
|    | Foglio              | Particella | Sub | Porz                | Qualità Classe |   | Superficie(m²) |    |    | Deduz. | Reddito               |                       | Dati derivanti da                         | Dati ulteriori |
|    |                     |            |     |                     |                |   |                |    |    |        | Dominicale            | Agrario               |   |                |
|    |                     |            |     |                     |                |   | ha are ca      |    |    |        |                       |                       |   |                |
| 1  | 97                  | 328        |     | -                   | SEMINAT<br>IVO | 1 |                | 01 | 00 | AL     | Euro 0,87<br>L. 1.686 | Euro 0,77<br>L. 1.500 | Impianto meccanografico del<br>08/01/1977 |                |

## Visura per soggetto

### Situazione degli atti informatizzati al 20/09/2018

**Intestazione degli immobili indicati al n. 6**

| N.                | DATI ANAGRAFICI | CODICE FISCALE  | DIRITTI E ONERI REALI    |
|-------------------|-----------------|---|--------------------------|
| 1                 | [REDACTED]      | [REDACTED]  | (1) Proprieta` per 5/30  |
| 2                 | [REDACTED]      | [REDACTED]  | (1) Proprieta` per 2/30  |
| 3                 | [REDACTED]      | [REDACTED]  | (1) Proprieta` per 2/30  |
| 4                 | [REDACTED]      | [REDACTED]  | (1) Proprieta` per 15/30 |
| 5                 | [REDACTED]      | [REDACTED]  | (1) Proprieta` per 2/30  |
| 6                 | [REDACTED]      | [REDACTED]  | (1) Proprieta` per 2/30  |
| 7                 | [REDACTED]      | [REDACTED]  | (1) Proprieta` per 2/30  |
| DATI DERIVANTI DA |                 | DENUNZIA (NEI PASSAGGI PER CAUSA DI MORTE) del 21/05/2001 protocollo n. 92566 in atti dal 20/07/2002 Registrazione: UR Sede: RIMINI Volume: 39 n: 82 del 08/11/2001<br>SUCCESSIONE (n. 161806.1/2001) |                          |

**Totale Generale: vani 6,5 m<sup>2</sup> 121 Rendita: Euro 557,00**

**Totale Generale: Superficie 02.72.97 Redditi: Dominicale Euro 268,74 Agrario Euro 223,67**

Unità immobiliari n. 9

Tributi erariali: Euro 0,90

Visura telematica

\* Codice Fiscale Validato in Anagrafe Tributaria

\*\* Si intendono escluse le "superfici di balconi, terrazzi e aree scoperte pertinenziali e accessorie, comunicanti o non comunicanti"  
(cfr. Provvedimento del Direttore dell'Agenzia delle Entrate 29 marzo 2013).